STEIGERWALD-KURIER

Kostenloses Anzeigenblatt
Telefon 09546/6070 • Fax 09546/6040

22. Februar 2024

Nr. 1573
Jahrgang 32

Probealarm im Landkreis Bamberg am Samstag, 9. März 2024

Landkreis Bamberg. Am Samstag, 9. März 2024, führt das Landratsamt Bamberg in der Zeit von 11:00 bis ca. 13:00 Uhr einen Probebetrieb der Feuerwehrsirenen durch.
In Zusammenarbeit mit der Integrierten Leitstelle Bamberg-Forchheim werden die örtlichen Sirenen im Landkreis ausgelöst, um deren Funktionstüchtigkeit zu überprüfen.

„Stille Stunde“ mit dem Musikverein Priesendorf

Besonderes Konzerterlebnis

Priesendorf. Mit einer „stillen Stunde“ präsentiert das Hauptorchester des Musikvereins Priesendorf am Sonntag, 3. März 2024 um 17:30 Uhr in der Pfarrkirche St. Bartholomäus in Priesendorf ein Konzerterlebnis der besonderen Art. In diesem Kirchenkonzert sind die Zuhörer eingeladen, bei ruhigen und wohlklingenden Melodien Ruhe zu finden und den Alltagsstress für gewisse Zeit hinter sich zu lassen. Das Orchester unter der Leitung von Thomas Wolf spielt dazu passende Klänge zum Nachdenken, Träumen, Gedanken finden und Entspannen. Unterstützt werden die Musikerinnen und Musiker in diesem Jahr von der Sängerin Nicole Windt. Der Kirchenbau erstrahlt farblich dank eines besonderen Beleuchtungskonzepts und sorgt damit für eine passende Atmosphäre. Neben den musikalischen Darbietungen wird diese „stille Stunde“ außerdem mit Wortbeiträgen von Pfarrer Albert Müller bereichert. Der Eintritt ist frei. Im Anschluss an das Konzert lädt der Musikverein Priesendorf zum Verweilen und ins Gespräch kommen auf den Kirchplatz ein.

Für den Bereich des Marktes Burgebrach und der Gemeinde Schönbrunn i. Steigerwald liegt das amtliche Mitteilungsblatt der VG Burgebrach bei.
Für den Bereich des Marktes Ebrach und des Marktes Burgwindheim liegt das amtliche Mitteilungsblatt der VG Ebrach bei.

Sonntag, 25. Februar 2024, 19:30 Uhr, KUFA Bamberg

Ensemble Ernst von Leben – Tarte d'Ort

Bamberg. Am Sonntag, 25. Februar 2024, 19:30 Uhr, ist das Ensemble Ernst von Leben in der Kulturfabrik KUFA mit einem Tarte d'Ort speziell für Menschen mit Hörbehinderungen zu Gast. „Tarte d´Ort" ist ein improvisierter Krimi ohne Netz und doppelten Boden. Das heißt, das Ensemble Ernst von Leben betritt die Bühne ohne vorbereitetes Stück, ohne fertigen Kriminalfall, ohne zu wissen, was gleich passieren wird. Damit etwas passiert braucht es das Publikum, das Geschichten vom Beruf, Hobbys, den geheimen Träumen, schlechten Angewohnheiten, vom letzten Urlaub oder den kleinen und großen Skandalen des Wohnorts erzählt. Aus diesen Vorgaben entspinnt sich dann spontan ein nie da gewesener Kriminalfall voll Action, Spannung und Humor. Mit akribischem Scharfsinn und messerscharfen Verhören wird den Übeltätern das Handwerk gelegt – oder auch nicht. Anders als in jedem anderen Krimi, weiß hier nämlich wirklich niemand, wo das alles noch hinführt. Diesen Krimi hat es vorher nie gegeben und es wird auch keine Wiederholung gesendet. Am 25. Februar wird das Ensemble Ernst von Leben erstmals zusammen mit der Gebärden-Dolmetscherin Alexa Dölle einen Tarte d´Ort speziell für Menschen mit Hörbehinderungen improvisieren. Karten im Vorverkauf unter www.bvd-ticket.de. Infos auf www.kufa-bamberg.de.

Foto: Marian Lenhard

Jochen Volpert Band feat. Carola Thieme

Cinema Concert No.21 im Kino Zeil am Freitag, 23. Februar, 19:30 Uhr

Zeil. Bereits seit über 40 Jahren spielt der Würzburger Jochen Volpert Gitarre. Live- und Studioprojekte haben seine wiedererkennbare Spieltechnik und seine kreativen Fähigkeiten am Instrument geprägt. Dank seiner vielen verschiedenen Band-Konstellationen aus Blues, Rock und Jazz, hat er sich zwischenzeitlich in der Musikszene einen hohen Bekanntheitsgrad erspielt und wird deutschlandweit von einer großen Fangemeinschaft unterstützt. Begleitet von hochkarätigen Musikern, die seine Leidenschaft für anspruchsvolle Live-Konzertauftritte mit viel Raum für Improvisation teilen, ist er nun live on stage mit seinem „Best-of" Progamm zu erleben.
Die tiefe, voluminöse Stimme und die kreativen Vocal-Exkursionen von Carola Thieme garantieren dabei den Hörern individuelle Songinterpretationen und echte Gänsehaut-Momente. Wer ihn schon einmal auf der Bühne erlebt hat, weiß: Jochen Volpert ist ein absoluter Freigeist an der Gitarre – immer offen und flexibel für Neues und Altes, für Experimentelles sowie bereits Bewährtes. Genau das macht seinen vielseitigen und eigenständigen Sound aus und begeistert alle Gitarrenliebhaber. Dabei bildet der Blues die Basis all seiner Ausdruckform. Der Eintritt beträgt 15 Euro/Personen auf Spendenbasis.

Mit Volkshochschulkurse gemeinsam zum Wohlfühlgewicht

Trossenfurt/Ebelsbach/Obertheres. In der Gruppe fällt es leichter, motiviert zu bleiben und sich gegenseitig zu unterstützen. Dies ist eine wichtige Voraussetzung, um das persönliches Wunschgewicht zu erreichen. Die Kursleitungen stehen dabei nicht nur als Trainer:innen zur Verfügung, sondern fungieren auch als wertvolle Begleiter:innen auf dem Weg zum Wohlfühlgewicht. Sie vermitteln wissenschaftlich fundiertes Wissen über gesunde Ernährung, effektive Bewegung und bieten praktische Rezepte und Strategien an, die einen langfristigen und nachhaltigen Gewichtsverlust unterstützen.
Termine: Die Kurse beginnen am 21. Februar in Trossenfurt (Lebe leichter) vormittags von 9:30 bis 10:30 Uhr, am 22. Februar in Ebelsbach (Einfach gesund abnehmen) abends 18:00 bis 19:30 Uhr und 9. März in Obertheres („Gelassen loslassen" - geführte Fastenwoche für Fortgeschrittene) 19 bis 20:30 Uhr. Interessierte sind herzlich eingeladen, sich auf der Webseite www.vhs-hassberge.de zu informieren und anzumelden.

Kantine im Finanzamt Bamberg wieder geöffnet

Bamberg. Die Kantine des Finanzamts Bamberg hat unter neuer Führung wieder geöffnet. An Wochentagen ist sie von 7:30 Uhr bis 14:00 Uhr öffentlich zugänglich und bietet täglich zwei frisch zubereitete Mittagsgerichte (eines davon vegetarisch), eine Tagessuppe, sowie belegte Brötchen, Currywurst, Schnitzelsandwiches und weitere kleine Imbisse.

Anmeldung zum Boys'Day in den Einrichtungen der GKG des Landkreises

Landkreis Bamberg. Am 25. April 2024 findet wieder der bundesweite Boys'Day statt – der Zukunftstag zur beruflichen Orientierung und Lebensplanung für Jungs. Er wird vom Bundesministerium für Familie, Senioren, Frauen und Jugend gefördert. So können Berufe oder Studienfächer kennengelernt werden, in denen der Männeranteil unter 40 Prozent liegt, z.B. in den Bereichen Gesundheit, Pflege, Bildung oder Dienstleistung. Auch die Gemeinnützige Krankenhausgesellschaft zeigt interessierten Jungs an diesem Tag in ihren Kliniken und Seniorenzentren die spannenden und vielfältigen Aufgaben und Tätigkeiten in den Pflege- und Funktionsbereichen. So kann ein Akutkrankenhaus sowie die Seniorenzentren mit den zugehörigen Abteilungen kennengelernt werden.
Mehr Informationen zu den einzelnen Angeboten an den Standorten Scheßlitz, Burgebrach, Adelsdorf, Baunach, Buttenheim, Stegaurach, Gundelsheim, Lichteneiche und Ebrach sind unter www.boys-day.de zu finden (Anmeldung auch online möglich).
Für die Teilnehme am Boys'Day, am Donnerstag, 25. April 2024, von 9:00 bis 12:00 Uhr bzw. 13:00 Uhr, können sich alle Interessierten gerne auch per Mail unter: a.weigert@gkg-bamberg.de anmelden.

Naturschutzmaßnahmen für die Praxis

Biodiversität auf dem Hof

Bamberg. Die Öko-Modellregionen Bamberger Land und Obermain-Jura laden zu einer gemeinsamen Fachveranstaltung im März 2024 ein. Akteure aus den Bereichen Landwirtschaft, Gartenbau, Kommunen und Privatpersonen sind herzlich willkommen. Die Teilnahme an der Vortragsveranstaltung ist kostenfrei. Bioland-Naturschutzberaterin Aline Stieglitz ordnet die Brisanz des Themas erneut ein, stellt mögliche Biodiversitätsmaßnahmen für Betriebe vor und diskutiert über die Umsetzung in der Praxis.
Termin: 4. März 2024, 15:00 bis 19:00 Uhr, Gemeindebücherei Oberhaid, Schulstraße 2a, 96173 Oberhaid.
Anmeldung erforderlich bis: 26. Februar 2024 über https://oekomodellregionen.bayern/bamberger-land/termine/2762/biodiversitaet-auf-dem-hof-naturschutzmassnahmen-fuer-die-praxis // In der Gemeindebücherei sind Getränke, Kaffee, Tee und Kleinbackwaren zur Selbstzahlung erhältlich.
Ansprechpartner: Patrick Nastvogel, Manager Öko-Modellregion Bamberger Land, Tel. 0951/85-572, Mail: Patrick.Nastvogel@lra-ba.bayern.de

Das Dach
aus einer Hand
Holzbau **Peter Mai** GmbH
Zimmerei - Bauspenglerei - Dachdeckerbetrieb
Abtsdorfer Leite 7 · 96158 Frensdorf
Tel. 0 95 02 / 6 82 · Fax 0 95 02 / 70 31
info@peter-mai.com · www.peter-mai.com

Fußböden Fleischmann GmbH
Meisterbetrieb ◈ Parkett- und Fußbodentechnik
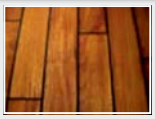

Siemensstraße 14 · 96129 Strullendorf
Tel. 09543 / 34 77 · Fax 3827
www.fussboden-fleischmann.de
Parkettböden
• liefern • schleifen
• verlegen • versiegeln
Wir haben noch zwei freie Ausbildungsplätze für 2024!

Ringen

Bayerische Meisterschaft in Burgebrach mit Erfolg durchgeführt

Die beiden Silbermedaillengewinner des TSV Burgebrach bei der heimischen Bayerischen Meisterschaft. Michael Gareis (links) und Johannes Baum.

Burgebrach (vs). Die bayerische Landesmeisterschaft im Ringen im freien Kampfstil fand in Burgebrach statt. Fast 500 Teilnehmer aus 46 Vereinen machten dieses Turnier, rein von der Organisation, zur Herausforderung für das Burgebracher Helferteam. Die Verantwortlichen des Bayerischen Ringerverbandes und des Bezirks Mittelfranken bescheinigten dem Abteilungsleiter Volkmar Schmal ein großes Lob. BRV-Vorstand Florian Geiger: „Es hat alles sehr gut geklappt. Ein großes Lob an den Ausrichter, dem TSV Burgebrach".
Die Ringer des TSV belegten mit Michael Gareis und Johannes Baum zwei Vizemeister. Michael Gareis (D-Jugend/25 kg) kämpfte sich mit zwei souveränen Schultersiegen ins Finale. Hier verlor er knapp nach Punkten und erkämpfte damit die Silbermedaille. Johanes Baum (Männer/125 kg) erkämpfte mit drei Siegen und zwei Niederlagen Silber. Richard Rutkowsky (B-Jugend/48 kg) belegte mit zwei Siegen und zwei Niederlagen den fünften Platz.

Sehr geehrte Kunden!
Ab sofort werden Sie im Edeka Markt König keine Blumen und Pflanzen mehr von uns erhalten, da die Zusammenarbeit beendet ist.
Wenn Sie Blumen, Pflanzen und Schnittblumen aus regionalen Anbau in gewohnter Qualität möchten, können Sie diese gerne in unserer **Gärtnerei in Treppendorf** beziehen.
Wir freuen uns auf Ihren Besuch!
Geschäftszeiten:
Montag bis Freitag von 8:00 Uhr bis 19:00 Uhr
Bei Vorlage dieser Anzeige bis 01.03.2024 erhalten Sie bei uns 20% Rabatt auf Ihren Einkauf!
Gärtnerei Egon Zöcklein
Am Röthlein 2 • 96138 Burgebrach
Tel. 09546/921068
Gartenbau-E.Zoecklein@t-online.de

Fliesen Montag & Hollet
Fliesenausstellung
3D-Planung
Kaminofenbau
www.fliesen-montag-hollet.de

Heutiere kreativ gestalten

Breitbrunn. Das närrische Treiben ist vorbei und in fünf Wochen ist schon wieder Ostern. Damit man sich passend in Stimmung bringen kann, bietet vhs-Kursleiterin Lydia Zettelmeier einen Kurs für alle Kreativen an: Gemeinsam gestaltet man aus Heu Hund, Katze, Schwein oder Osterhasen. Die Kunstwerke sind nicht nur dekorativ, sie duften auch nach frisch gemähter Sommerwiese. Der Kurs findet am Samstag, 24. Februar von 16:00 bis 17:30 Uhr im Gemeindezentrum Breitbrunn statt. Anmeldung unter www.vhs-hassberge.de oder unter Tel. 09535/1447 bei Lydia Zettelmeier.

Rohr-Reinigungsdienst RR Ritter
Rohr-Reinigungsdienst Ritter
Seit 2001 in Ihrer Region
Fachfirma für Kanalsanierung
Wir setzen auf Qualität
• Schlauchliner-Sanierung
• Grundstücksüberprüfungen
• Kamerauntersuchung • Dichtheitsprüfungen
Wir erstellen auch gern Angebote auf bereits durchgeführte TV-Befahrungen anderer Firmen
Tannenweg 17 • 96117 Memmelsdorf-Weichendorf
Tel. 0951 - 700 42 900 • info@rohr-reinigung-ritter.de
www.Rohr-Reinigung-Ritter.de

Sanierung der Ortsdurchfahrt in Treppendorf

Nächster Planungsabschnitt dem Marktgemeinderat vorgestellt

Treppendorf (epi). Den Baufortschritt der derzeitig im Ausbau befindlichen Kreisstraße durch Treppendorf bezeichnete Erster Bürgermeister Johannes Maciejonczyk in der Sitzung des Marktgemeinderates Burgebrach als zufriedenstellend. Bis zur Fertigstellung plant der Markt Burgebrach parallel dazu den nächsten Bauabschnitt zur Sanierung der Ortsstraße von der Kapelle bis zum nordöstlichen Grundstücksende des Musikhauses Thomann. Entgegen dem ersten Bauabschnitt – Sanierung der Kreisstraße – wo für den Straßenbereich der Landkreis Bamberg und die Randbereiche der Markt bzw. die Verwaltungsgemeinschaft Kostenträger ist – ist für den Bereich der Ortsstraße alleinig der Markt Burgebrach zuständig. Lediglich für die gleichzeitige Erneuerung des Regenwasserkanals ist die Verwaltungsgemeinschaft Burgebrach Kostenträger.

Dipl.-Ing. Christian Dremel vom beauftragten Ingenieurbüro Höhnen & Partner, Bamberg, zeigte zunächst anhand von Bildern den aktuellen Zustand. Der Kirchenumgriff soll unter Beibehaltung der Bäume mit einem Pflasterbelag gestaltet werden, entlang des Dorfweihers in westlicher Richtung wird neben der 5,50 m breiten Fahrbahn ein zwei Meter breiter Grünstreifen angelegt. Der 1,75 m breite separate Gehweg verläuft südlich davon bis zum Bauende. Entlang der Fahrbahn im Norden sind je nach Platzverhältnissen variable gepflasterte Traufstreifen vorgesehen. Der Übergang vom Parkplatz zum neuen Eingangsbereich der Fa. Thomann wird durch einen Pflasterbelag aufgelockert, um die Verkehrsteilnehmer auf das erhöhte Fußgängeraufkommen hinzuweisen.

Die Maßnahme soll nun ausgeschrieben werden – die Bauphase ist von Mai bis November 2024 vorgesehen und wird mit den Baumaßnahmen der Fa. Thomann abgestimmt.

Insgesamt entstehen voraussichtlich für den Straßenbau Kosten in Höhe von 710.000 Euro und für den Kanal 240.000 Euro. Bürgermeister Maciejonczyk ist der Bevölkerung für das Verständnis während der Baumaßnahmen dankbar. Die Planungen werden den Bewohnern demnächst in einer Bürgerversammlung vorgestellt werden.

Zur Sanierung des Schulzentrums in Burgebrach schließt der Markt Burgebrach mit der Regierung von Oberfranken eine Maßnahmenvereinbarung. Dem vorzeitigen Maßnahmenbeginn wird seitens der Regierung zugestimmt, allerdings verpflichtet sich der Markt Burgebrach je nach Höhe und Zeitpunkt der Förderung eine Vorfinanzierung zu übernehmen. In diesem Zusammenhang legte Bürgermeister Maciejonczyk den Finanzierungsplan für die Sanierung der Grundschule, Umbau der Mensa zur Schulküche und Umbaumaßnahmen der Mittelschule vor. Zu den Gesamtkosten für die Erweiterung und Bestandssanierung mit 9,4 Mio. Euro stehen Förderungen in Höhe von 3,8 Mio. Euro in Aussicht. Vorausschauend hat der Markt Burgebrach bereits einen Rechtsanspruch ab dem Jahr 2026 auf Ganztagsbetreuung für Grundschulkinder in den Planungen berücksichtigt. Für 258 anerkannte Betreuungsplätze erhält der Markt Burgebrach eine Sonderförderung rund 1,16 Mio. Euro.

Zum Ausbau des Glasfasernetzes konnte der Marktgemeinderat nach einer EU-weiten Ausschreibung die Tiefbauarbeiten vergeben. Der Start der nach Losen aufgeteilten Baumaßnahmen mit einer Bauzeit von voraussichtlich zweieinhalb Jahren ist in wenigen Wochen vorgesehen.

„MonatsBeeTrachtungen": Treffen mit Kurzvortrag am 13. März 2024

Honigbiene an Salweide.

Bamberg. Das für alle offene Treffen „MonatsBeeTrachtungen" am Mittwoch, 13. März mit Kurzvortrag für Bienenbegeisterte und anschließendem Stammtisch findet im „Vereinshain", der Sportgaststätte des TSG05 (Galgenfuhr 30) statt. Im Kurzvortrag ab 19:00 Uhr wird über das Veitshöchheimer Imkerforum berichtet, mit dem Schwerpunkt der Auswirkungen des Klimawandels auf die Imkerei. Die regelmäßig immer am zweiten Mittwoch des Monats stattfindende Veranstaltung ist ausdrücklich auch für Gäste gedacht, die keine imkerlichen oder gärtnerischen Ambitionen hegen, doch Fragen zu Bienen, Honig, Imkerei und Natur haben. Veranstalterin ist die Initiative Bienen-leben-in-Bamberg.de. Weitere Termine unter bienen-leben-in-bamberg.de/aktivitaeten-und-termine

Amphibienschutz: Dank an die Bauhöfe Burgebrach und Frensdorf

Burgebrach/Frensdorf. Verzauberte Prinzen sind sie nicht und ihr Kuschelfaktor ist auch eher gering. Aber die Kröten, Frösche und Molche sind äußerst faszinierende Lebewesen und ein sehr wichtiger Teil in der Natur direkt vor unserer Haustür. Leider sind Amphibien äußerst gefährdet, ihre Anzahl ist rapide zurückgegangen. Das hat vielfältige Gründe, doch bei einem können wir unmittelbar helfen: Amphibien wandern jedes Frühjahr oft viele Kilometer zu ihren Laichplätzen. Dabei müssen sie häufig Straßen überqueren. Die grünen „Krötenschutzzäune" sollen sie dort aufhalten. Da es erst wenige Untertunnelungen gibt, sammeln engagierte Naturschützer die Tiere morgens und abends dort ein und bringen sie über die Straße zu den Laichgewässern. Dank und große Anerkennung – so die Vertreterinnen der örtlichen Amphibienschutzgruppe (Bund Naturschutz) Sigrid Hader-Popp und Christa Lehmann - gilt in diesem Zusammenhang den Teams der Bauhöfe Burgebrach und Frensdorf, die jedes Jahr die mühevolle Arbeit des Aufstellens der viele Kilometer langen Zäune und des Einbuddelns der Eimer, dann auch des Abbaus und Wartens der Zäune übernehmen! „Ohne diese zuverlässige, fürsorgliche und tatkräftige Unterstützung könnten wir unseren Einsatz für den Schutz dieser Arten gar nicht durchführen", betonen sie. Nun hoffen sie auf die Einsicht der Autofahrer, beim Anblick der Zäune und Schilder äußerst vorsichtig und vorausschauend zu fahren.

Bild: Besuch beim Bauhof Burgebrach. Foto: Christa Lehmann

75 Jahre Symphonieorchester des BR: Bei Euch spielt die Musik!

Mit BR-KLASSIK exklusive BRSO-Kammerkonzerte in ganz Bayern gewinnen

Der Bayerische Rundfunk feiert 75. Geburtstag – und ebenso sein vielfach ausgezeichnetes Symphonieorchester! Ganz im Sinne des Chefdirigenten Sir Simon Rattle, das BRSO mit allen Menschen unabhängig von Alter, Geschlecht oder Herkunft zusammenzubringen, startet das Orchester im Jubiläumsjahr eine besondere Verlosungsaktion für alle, die nicht so einfach ins Konzert gehen können: In kleinen Besetzungen besucht das Ensemble in ganz Bayern Einrichtungen und Initiativen für exklusive Kammerkonzerte vor Ort. Bewerbungen sind ab sofort möglich.

In einer Reihe namhafter Chefdirigenten begann mit Sir Simon Rattle in der Saison 2023/24 beim Symphonieorchester des Bayerischen Rundfunks eine neue Ära. Ihm ist es eine Herzensangelegenheit, gemeinsam mit dem BRSO alle Menschen zusammenzubringen, egal, welche Geschichte oder welchen Hintergrund sie haben, welches Alter und welche Herkunft. Ganz in diesem Sinne erfüllen sich die Musikerinnen und Musiker im Jubiläumsjahr einen Herzenswunsch: In kleinen Besetzungen – vom Duo bis Oktett – spielen sie exklusiv für all jene, die nicht so einfach ein Konzert besuchen können, und bereisen in den nächsten Monaten ganz Bayern. Im Pflegeheim, im Krankenhaus, in der Suppenküche oder in einer Geflüchteten-Einrichtung, bei der Nachbarschaftshilfe oder im Vereinsheim der Freiwilligen Feuerwehr wollen die Mitglieder des BRSO mit Kammermusik Freude bereiten. Auch überall dort, wo sich Menschen ehrenamtlich für andere einsetzen, präsentieren sie ihre Programme – und suchen dabei die Nähe zum Publikum vor Ort.

BR-KLASSIK ruft alle sozialen Einrichtungen und Ehrenamtliche in ganz Bayern auf, sich über ein Onlineformular auf br-klassik.de/brso75 für eines dieser Konzerte zu bewerben. **Die Konzerte werden vom 26. Februar bis 8. März im Radioprogramm verlost.** Der konkrete Termin wird im Wunschmonat abgesprochen und geprüft. Voraussetzung: Es muss eine geeignete Räumlichkeit zur Verfügung stehen. Der Rechtsweg ist ausgeschlossen.

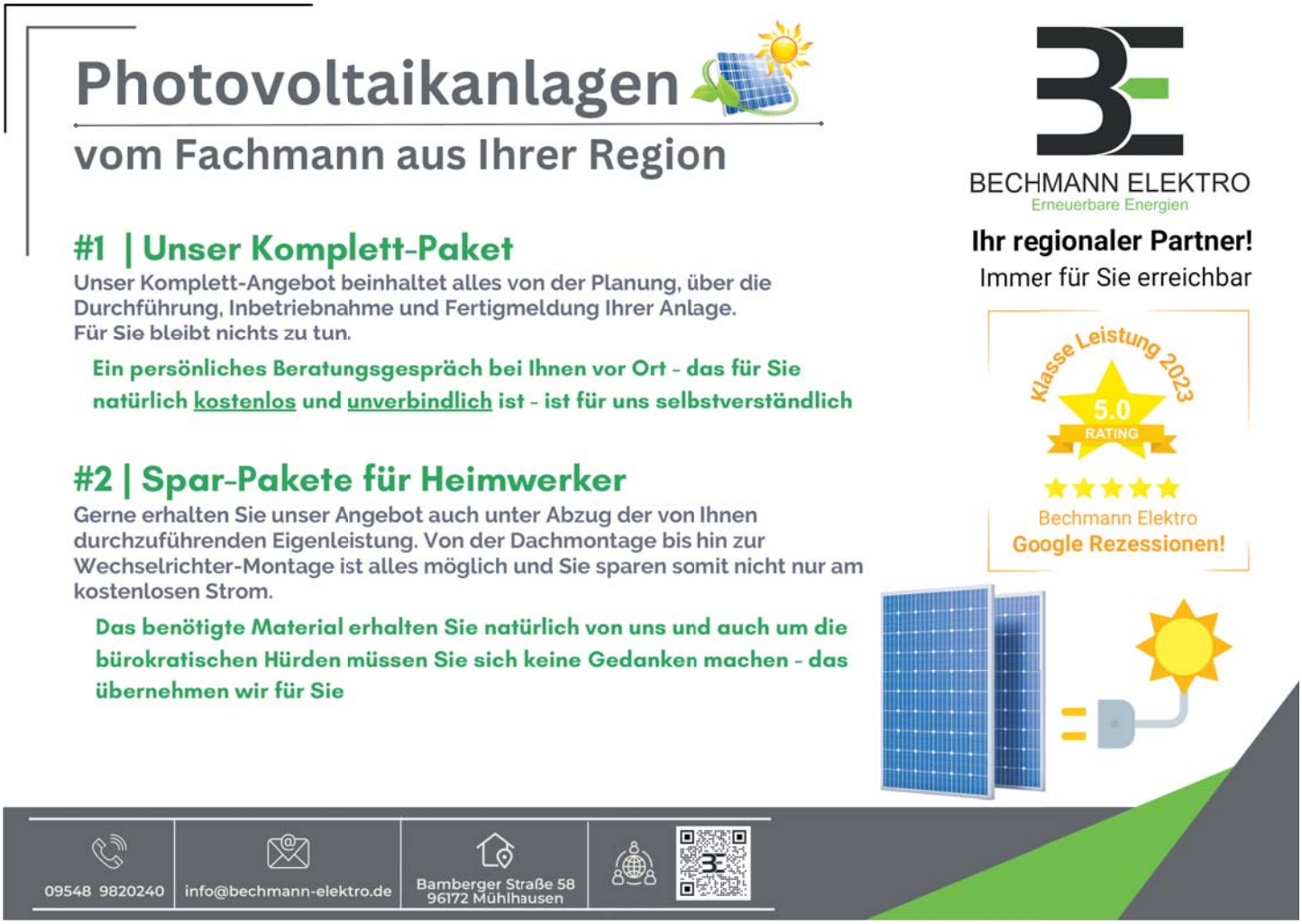

Wir liefern und lagern:
Rindenmulch, Humus, Sand, Muschelkalksteine, Schotter, Kies, Splitt, Auffüllmaterial, Annahme von Bauschutt und unbrauchbaren Boden sowie Asbest-Entsorgung

Öffnungszeiten:
Mo.-Fr. von 8.00 - 17.00 Uhr
Sa. von 8.00 - 12.00 Uhr

SCHLICK ERDBAU GmbH
Krumbach 7
96138 Burgebrach
09546 5257
www.schlick-erdbau.de

Bereitschaftspraxis Burgebrach informiert

Patienten, die an Infekt-Symptomen (Fieber, Halsschmerzen, Husten, Schnupfen, Erbrechen, Durchfall, Geschmacksstörung) leiden, sind dringend gebeten, vor Aufsuchen der Bereitschaftspraxis telefonisch einen Termin zu vereinbaren unter Tel. 09546/88888.

In der Bereitschaftspraxis werden weiterhin keine Corona-Tests durchgeführt.

Für Patienten ohne oben genannte Infekt-Symptome gelten folgende Öffnungszeiten:
- Mittwoch, 17.00 bis 18.30 Uhr.
- Freitag, 18.00 bis 19.30 Uhr.
- Samstag/Sonntag und Feiertage, 9.00 bis 11.30 Uhr und 16.00 bis 18.30 Uhr.

Eine Voranmeldung ist nicht notwendig!

Bereitschaftspraxis Burgebrach
Am Eichelberg 1, 96138 Burgebrach, Tel. 09546/88888

Ampferbach

Der **Musikverein „Ebrachtaler Heimatklänge“** Ampferbach lädt am 24. 2. 24 zur **Jahreshauptversammlung** um 19:00 Uhr in die Gastwirtschaft Herrmann ein.

Die **Jahreshauptversammlung des Löwen-Fanclubs Ebrachgrund** findet am 1. 3. 24 in der Gastwirtschaft Herrmann statt. Beginn: 19:00 Uhr.
Wünsche und Anträge sind bis spätestens 3 Tage vor der Mitgliederversammlung schriftlich beim 1. Vorsitzenden Klaus Bayer, Lange Str. 6, 96158 Frensdorf, einzureichen.

Im Zuge ihres 25-jährigen Jubiläums „Geht's noch?“ gastiert die **fränkische Kultband Häisd'n'däisd vom mee** am 15. 3. 24 bei den Ebrachtaler Heimatklängen. Karten gibt es im VVK für 20 Euro bei Wellness & Styling bei Christine (Brückenstr. 5), bei allen Musiker*innen, Mail an: karten@ebrachtaler-heimatklaenge.de, per Tel. 09546/592384 oder AK für 25 Euro. Veranstaltungsort: Schützenhaus Schönbrunn. Beginn: 19:30 Uhr.

Aschbach

Öffnungszeiten der Bücherei: Mittwoch von 16:00 - 18:00 Uhr, Freitag von 17:00 - 18:30 Uhr und am Sonntag von 10:30 - 12:00 Uhr. Online unter www.bibkat.de/aschbach
- **Osteraktion** am 27. 3. 24 von 14:30 - 16:30 Uhr in der Bücherei. Anmeldung unter Tel. 0151/11583807

Die Krabbelgruppe Aschbach ist auf der Suche nach neuen Krabblern und Entdeckern (3-36 Monate). Das Treffen ist immer donnerstags von 9:00- 10:30 Uhr in der Pfarrscheune in Aschbach (Kirchgasse 2) im 1. Stock. Wer dabei sein möchte, meldet sich bei Simone Großmann unter Tel. 0170/9680286.

Der **Seniorenkreis** trifft sich am 6. 3. 24 um 14:00 Uhr im Martin-Luther-Haus. Thema: Naturheilkunde mit Tirza Kirchner (Heilpraktikerin).

Aschbach

Der TSV Aschbach bietet jeden Mittwoch (außer in den Ferien) **Kinderturnen** an: Los geht es um 15:00 Uhr mit einem **Eltern-Kind-Turnen für Kinder bis 3 Jahren**, um 16:00 Uhr starten dann die 3- und 4-Jährigen und um 17:00 Uhr Uhr geht es mit den 5- bis 6-Jährigen weiter. Schnuppern ist jederzeit möglich.

Der nächste **Männertreff** ist am 26. 2. 24, ab 19:00 Uhr, im Martin-Luther-Haus in Aschbach geplant. Thema: **Reisebericht mit Fotos aus Brasilien und vom Amazonas von Pfarrer Gernot Garbe.** Herzliche Einladung auch an alle Frauen.

Unfall – was nun?
Rufen Sie uns an !
Qualitätsarbeit und -Service haben einen Namen
Willi Güttler
UNFALLINSTANDSETZUNG
aller Fabrikate
Burgebrach • ☎ 0 95 46 / 59 39-0
Abhol- und Rückfahrservice

Frühjahr-/Sommer-Second-Hand-Basar am 9. 3. 24, 13:30-15:30 Uhr (Verkauf für Schwangere unter Vorlage des Mutterpasses ab 13:00 Uhr) in der Mehrzweckhalle des TSV Aschbach. Verkauft werden: Baby- u. Kinderkleidung für Frühjahr/Sommer bis Gr. 176, Spielwaren, Fahrzeuge, Kinderwägen, Autositze, Umstandsmode, u.v.m. Listen mit Etiketten für Verkäufer liegen aus bei: Kath. Haus des Kindes in Aschbach, Aschbacher Dorfladen, Wachenröther Bäck in Aschbach, Bücherstorch in Schlüsselfeld und Bäckerei Müller in Geiselwind.
Annahme: 8. 3. 24, 15:30-16:30 Uhr in der Mehrzweckhalle.
Verkauf: 9. 3. 24, 13:30-15:30 Uhr. Abrechnung und Abholung: 9. 3. 24, 17:30-18:00 Uhr in der Mehrzweckhalle. Während des Basars ist für Kaffee u. Kuchen (auch zum Mitnehmen) gesorgt. Infos und Fragen unter Tel. 09555/809495.

Bamberg

Die Psychosoziale Krebsberatungsstelle Bamberg (Geyerswörthstr. 2) lädt monatlich mittwochs, jeweils von 16:30 - 18:00 Uhr, zur **offenen Gesprächsgruppe für Betroffene einer fortgeschrittenen Krebserkrankung** ein. Leitung: B. Prechtl, Psychoonkologin. Die Teilnahme ist kostenfrei. Um Anmeldung wird gebeten, Tel. 0951/30108400 od. Mail: kbs-bamberg@bayerische-krebsgesellschaft.de

Gesprächskreis für pflegende Angehörige demenziell erkrankter Menschen am 28. 2. 24 in der „Brauerei Fässla“ (Ob. Königsstr. 19) um 18:00 Uhr in Bamberg. Anmeldung ist nicht erforderlich. Infos unter Tel. 0951/2083501 oder Mail info@fpa-bamberg.de

Birkach

Am 16. 3. 24 findet die **Generalversammlung der FFW Birkach** im Gemeinschaftshaus Birkach statt: Ab 18:00 Uhr Jahresessen, ab 19:00 Uhr beginnt die Versammlung.

Burgebrach

Lamprecht
Kachelöfen • Herde
Reparatur • Reinigung • Austausch
Am Sportplatz 3
96138 Burgebrach
www.angefeuert.de
09546-8357

Hallenbad Öffnungszeiten: Montag bis Mittwoch von 16:30 - 21:00 Uhr, Donnerstag von 16:30 - 21:30 Uhr, Freitag von 14:30 - 19:30 Uhr, Samstag von 14:00 - 18:00 Uhr und Sonntag von 9:00 - 12:00 Uhr.

Öffnungszeiten der Bücherei St. Vitus Burgebrach: Mi.: 8:30 – 10:00 Uhr und 16:00 – 18:30 Uhr, Fr.: 10:00 – 12:00 Uhr und So.: 10:00 – 11:30 Uhr.

Burgebrach

Fusspflege Sylvia Scharf
Für jeden Kunden halte ich ein desinfiziertes und steril verpacktes Instrument vor!
(Salon Christel), Tel. 0173/3633998
Hauptstr. 29 - Burgebrach

Winteröffnungszeiten für den Wertstoffhof Burgebrach (Kapellenfeld 7): Dienstag, 15:00 - 17:00 Uhr, Donnerstag, 15:00 - 18:00 Uhr und Samstag, 10:00 - 13:00 Uhr.
Das Anliefern von Wertstoffen zum Wertstoffhof außerhalb der Öffnungszeiten bzw. das Abladen vor dem Eingang ist nicht gestattet.

Gesangverein im Steigerwald Burgebrach – „Der Männerchor für alle“ Singstunde donnerstags um 20 Uhr im Vereinslokal „Schwanenwirt“. Mitsänger/Wiedereinsteiger willkommen.

Die **Öffnungszeiten der Tafel Burgebrach** (Grasmannsdorfer Straße 2b) sind Dienstag und Freitag von 14:00 - 15:00 Uhr. Neukunden möchten sich bitte mit Bewilligungsbescheid und einer Kopie des Personalausweises, ab 13:30 Uhr, bei der Leitung melden.

Physiotherapie
Weisel & Griebel
Marktstraße 1, Burgebrach
Tel. 09546/8686
Steigerwaldstraße 1,
96194 Walsdorf,
Tel. 09549/9890666
– Krankengymnastik
– Sportphysiotherapie
– Manuelle Lymphdrainage
– Manuelle Therapie
– Massagen
– Neurophysiologische Behandlungen nach PNF
Termine nach Vereinbarung!

Ringen beim TSV Burgebrach: Trainingszeiten/Schnuppertraining
- **Bambini-KnirpseFit, Jungs und Mädels 4-8 Jahre:** Mittwoch, 17:00-18:15 Uhr (Steigerwaldhalle). Freitag, 17:30 - 19:00 Uhr, Windeckhalle.
- **Jugendl. Jungs und Mädels (9-15 J.):** Montag, 17:30 - 19:00 Uhr Steigerwaldhalle. Mittwoch, 18:00-19:30 Uhr, Steigerwaldhalle (Bamberger Str. 40) und Freitag, 17:30-19:00 Uhr, Windeckhalle (Grasmannsdorfer Str. 2b).

Ansprechpartner und Infos: Volkmar Schmal, Tel. 0171/2255857.

Der **MV Ebrachtaler Musikanten Burgebrach** bietet kostenlose **Schnupperstunden** an:
- **Musikalische Früherziehung für Kinder ab 3 J.**
- **Musikalische Grundausbildung (für Kinder ab 5 J.) + (für Kinder ab 6 J.).**

Infos/Anmeldung bei Brooke Emery-Leyh, Tel. 0172/8610438 od. per e-Mail an: brookeemery@mac.com

Die Freiwillige Feuerwehr Burgebrach trifft sich zum **Feuerwehrstammtisch** jeden 2. Freitag im Monat.

Burgebrach

Der **BMW Club Bamberg (Sitz: Im Ried 20, Burgebrach) sucht neue Mitglieder (auch Nicht-BMW-Fahrer).** Treffpunkt: Jeden ersten Freitag im Monat um 19:00 Uhr im eigenen Vereinsheim mit Werkstatt. Weitere Infos unter Tel. 0173/8314427 (Peter Schödel) oder Tel. 0172/8640359 (Ludwig Dürr).

Ju-Jutsu-Abteilung TSV Burgebrach: Trainingszeiten/Schnuppertraining (Selbstverteidigung, Ju-Jutsu Ne-Waza/BJJ für Erwachsene/Jugendliche), Dienstag u. Freitag, 19:30-21:00 Uhr, im Spiegelsaal der Steigerwaldhalle (Bamberger Straße 40). Auch für Einsteiger/Quereinsteiger.
Weitere Informationen: ju-jutsu@tsv-burgebrach.de, Wilhelm Siegemund, Tel. 0176/64362286 od. Luis España, Tel. 0176/41153979.

optik christel
Burgebrach
MO. DI. DO. FR. 9.00 - 12.00 Uhr
14.00 - 18.00 Uhr
MI. UND SA. 9.00 - 12.00 Uhr
Marktstraße 2 · 96138 Burgebrach
tel. 09546 594480
web. www.optik-christel.de

Der Musikverein Ebrachtaler Musikanten bietet wöchentlich, immer Dienstagvormittag, **Musikküken-Kurse (für unter 3-jährige Kinder)** an. Anmeldung bei Melanie Fuchs, Tel. 0160/7865531 od. Mail: musikkueken@ebrachtaler.de

Dem **Schützenverein Burgebrach** stehen drei Lichtpunktgewehre und eine Lichtpunktpistole zur Verfügung. Damit können Kinder (ab sechs Jahren) die Faszination des Schießsports vor Ort erleben. Das **Training für Kinder und Jugendliche** ab sechs Jahren findet jeden Montag von 18:00 Uhr - 19:30 Uhr im Schützenhaus (Falkweg 43) statt. Kostenloses Probetraining ist jederzeit möglich.

Michael SCHLAPP
FORST- & BAGGERBETRIEB
FUTTERMITTEL
Kapellenfeld 5
96138 Burgebrach
Wir liefern und lagern:
Schotter • Sand
Kies • Splitt • Brechsand
Rindenmulch • Hackschnitzel
Humus
Muschelkalksteine
Auffüllmaterial usw.
Unsere Öffnungszeiten:
Mo. 08.00-12.00 Uhr
Di. bis Fr. 08.00-12.00 Uhr
13.00-17.00 Uhr im Winter
im Sommer bis 18.00 Uhr
Sa. 08.00-13.00 Uhr
Telefon: 09546 - 59 56 20
Mobil: 0151 - 23 00 48 05
E-Mail: forstbetriebms@t-online.de

Burgebrach

Die **Seniorenhilfe Steigerwald Burgebrach** bietet nochmals den **Kurs „Sturzprophylaxe“** unter der Leitung von Sylvia Geier im Kulturraum von 14:00 - 15:00 Uhr an.
Termine: 26. 2. 24/ 4. 3. 24 und 11. 3. 24. Anmeldung bitte bei Sylvia Geier, Tel. 09546/6171 oder 0179/6346761. Weitere Infos auch im Internet unter www.shs-burgebrach.de

Der Schützenverein Burgebrach lädt zur **Generalversammlung** am 24. 2. 24, ab 19:30 Uhr, im Schützenhaus ein.

Am 25. 2. 24 findet ein **Bild- und Filmvortrag „Das Festjahr 2023 – 1000 Jahre Burgebrach“** um 17:00 Uhr im Kulturraum statt. Referent: Altbürgermeister und Ehrenbürger Georg Bogensperger.

Die Jugendbeauftragte Johanna Neser und der Kreisjugendpfleger Olli Schulz laden im Namen der kommunalen Jugendarbeit zum **Elternabend „Das HANDY, mein KIND und ICH!“** am 26. 2. 24 um 19:00 Uhr im Kulturraum Burgebrach (Grasmannsdorfer Str. 1). Zu diesem Thema referieren auch zwei Beamte der Polizeiinspektion Bamberg-Land. Keine Anmeldung erforderlich!

Am 28. 2. 24 lädt die Seniorenhilfe Steigerwald Burgebrach zu einem gemütlichen Treffen mit „leichtem“ **Gedächtnistraining im Bürgerhaus** (Vereinszimmer EG) ein. Weitere Termine: 6. 3. 24/ 20. 3. 24 und 3. 4. 24. Beginn: 10:00 Uhr (Dauer ca. 1 Stunde). Zur Planung wird um Anmeldung bei Annemarie Baier, Tel. 09546/1829 gebeten.

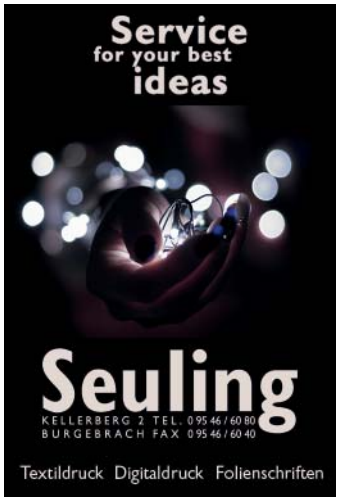

Die nächsten **Gruppenstunden der Löschbande Burgebrach** finden für die 6- bis 7-Jährigen am 2. 3. 24 und 13. 4. 24 statt. Für die 8- bis 11-Jährigen sind die Gruppenstunden am 9. 3. 24 und 20. 4. 24. Beginn ist jeweils um 14:00 Uhr am Feuerwehrzentrum.
Termine für das erste Halbjahr 2024:
6- bis 7-Jährige: 2. 3. 24, 13. 4. 24, 4. 5. 24 und 8. 6. 24.
8- bis 11-Jährige: 9. 3. 24, 20. 4. 24, 11. 5. 24 und 15. 6. 24.

Die DLRG OV-Burgebrach lädt zur **Jahreshauptversammlung** mit Neuwahlen am 3. 3. 24 um 17:00 Uhr in die Steigerwaldhalle ein.
Anträge sind schriftlich 3 Wochen vor der Versammlung beim 1. Vorstand einzureichen. Beschlussfähigkeit ist ohne Rücksicht auf die Anzahl der anwesenden Mitglieder gegeben.

Garten & Landschaftsbau
Planen # Pflanzen
Pflastern # Pflegen
sowie Heckenschnitt und Baumfällarbeiten aller Art
Kreinsberger GmbH
Der Spezialist für Ihren Garten!
Bachstraße 9, 97514 Neuschleichach, Tel. 09529/92290, Fax 922919

Country-Line-Dance in Burgebrach
Wer hat Lust mitzumachen? Man braucht keinen Tanzpartner!
Jeden Donnerstag, ab 19:30 Uhr,
im Schützenhaus Burgebrach, bei ausreichender Teilnehmerzahl.
Info unter Tel. 0151/28969647

Burgebrach

Die Rechtlergemeinschaft Burgebrach lädt zur **Generalversammlung** am 1. 3. 24 um 19:00 Uhr in den Brauerei-Gasthof Schwan ein.

Anlässlich des Weltfrauentages am 8. 3. 24 veranstaltet die Frauenunion Burgebrach einen **Ladies-Kinoabend** im Schützenhaus (Falkweg 43). Gezeigt wird der Film „Die göttliche Ordnung“. Einlass ab 18:00 Uhr. Eintritt frei und für Essen, Snacks und Getränke ist gesorgt. Um Anmeldung wird gebeten bei Irma Schmitt, Tel. 0151/22332091

Der OGV Burgebrach lädt am 8. 3. 24 zur **Jahreshauptversammlung mit Tombola** in den Schwanensaal Burgebrach ein. Beginn: 18:30 Uhr.

Am 10. 3. 24 ist von 10:00 - 18:00 Uhr wieder **Frühjahrsmarkt in der Haupt- und Marktstraße in Burgebrach.** Das Kita-Cafe der Kindertagesstätten St. Anna und St. Otto verwöhnt im Bürgerhaus mit Kaffee und Kuchen. Es gibt auch ein Kinderkarussell.

Der Musikverein Ebrachtaler Musikanten Burgebrach lädt am 10. 3. 24, um 17:30 Uhr, zur **Mitgliederversammlung mit Neuwahlen der Bläserjugend** in die Gastwirtschaft „Zum Wirt“, Stappenbach, ein.

Die Bücherei St. Vitus (Hauptstr. 11a) veranstaltet am 10. 3. 24 von 10:00 - 16:00 Uhr einen **„Tag der offenen Tür“ mit Flohmarkt.**
Sie bietet allen Gelegenheit zum Stöbern, Schmökern und Ausleihen in gemütlicher Atmosphäre. Schnäppchenjäger aufgepasst: Die Bücherei benötigt dringend Platz für Neues! Im Flohmarkt suchen ausgesonderte Medien (Buch, CD, DVD, Zeitschrift) und einige Deko-Gegenstände einen neuen Liebhaber. Vom Erlös werden neue Medien angeschafft!

Der nächste **BRK-Blutspendetermin** findet am 15. 3. 24 in der Mittelschule (Grasmannsdorfer Str. 3) von 15:30 - 20:15 Uhr statt.
Um Terminreservierung wird gebeten. Spenderausweis und Personalausweis bitte mitbringen.

Burgebrach

Das nächste **Fränkische Wirtshaussingen** findet am 13. 3. 24, ab 18:00 Uhr, beim Schwanawirt statt. Weitere Infos unter Tel. 09546/366.

Der **Aktivclub 60+** trifft sich am 20. 3. 24 um 13:40 Uhr: Ab 14:00 Uhr kleine Andacht mit Krankensalbung, anschl. Beisammensein bei Kaffee/Kuchen und Abendessen in der Gaststube der Gastwirtschaft Schwan. Aus organisatorischen Gründen wird um Anmeldung gebeten bei Micha Mohr, Tel. 1077 od. Renate Lebacher, Tel. 5955580.

ZIEGLER
Garten-Landschaftsbau
GmbH & Co. KG
96138 Burgebrach
Grasmannsdorf 17
Telefon 09546/1666
Telefax 09546/742
– Pflegeschnitte an Gehölzen und Bäumen
– Verkauf von Bäumen/Sträuchern, Rindenmulch
– Planung u. Gestaltung Ihres Gartens
Wir gestalten Außenanlagen !!!

Burghaslach

Der **Reservistenverein Rimbachgrund/Burghaslach** trifft sich jeden letzten Dienstag im Monat um 19:30 Uhr zum Info-Abend in „Melbers Schoppeneck“.

Da ist was los ...

Burghaslach

Kinderfußballtraining (ab 4 Jahren) beim TSV Burghaslach, immer mittwochs, 16:30 - 17:30 Uhr. Infos bei Wolfgang Hofmann, Tel. 0170/8986469.

Der **FCN-Fanclub Burghaslach-Rimbachgrund** trifft sich jeden 3. Freitag im Monat um 19:00 Uhr in „Melbers Schoppeneck“.

Vorbereitungskurs für die Staatliche Fischerprüfung vom 7. 3. 24 - 9. 5. 24. Infos unter www.fischereiverein-burghaslach oder Karl-Heinz Hahn, Tel. 0170/3536357.

Unfall – was nun?
Rufen Sie uns an !
Qualitätsarbeit und -Service haben einen Namen
Willi Güttler
UNFALLINSTANDSETZUNG
aller Fabrikate
Burgebrach • ☎ 0 95 46 / 59 39-0
Abhol- und Rückfahrservice

Burgwindheim

Öffnungszeiten der Bücherei Burgwindheim: Dienstag 10:00 - 11:30 Uhr, Donnerstag 16:00 - 18:00 Uhr, Tel. 09551/9296102 oder auch per e-Mail: Buecherei-Burgwindheim@gmx.de **Unter dem Link https://burgwindheim.spdns.de/**kann jede(r) aktive Leser(in) auf sein Leserkonto zugreifen, Verlängerungen vornehmen oder Medien reservieren (mit Lesernummer u. Geburtsdatum einloggen).

Der **TSV Burgwindheim lädt zur Frauen-Fitness „Querbeet“ ein,** jeden Donnerstag, von 19:00-20:00 Uhr, in der Schulaula (wegen Turnhallenumbau). Neuzugänge sind herzlich willkommen.

Das Bücherei-Team Burgwindheim lädt am 24. 2. 24 von 10:00 - 22:00 Uhr zum **Winnämer Spieletag ins Schloss Burgwindheim** ein. Es gibt Brett- und Gesellschaftsspiele zum Entdecken und Ausprobieren. Für Snacks und Getränke ist gesorgt. Ticket: 2 Euro/Person (ab 10 Jahren). Infos/Fragen bitte per Mail an: winnaemer.spieletag@wombatz.de

Am 24. 2. 24 um 19:30 Uhr findet die **Hauptversammlung des SAV Ebrachgrund** Burgwindheim in der Gaststätte Ibel, Kappel, statt. Mitgliederanträge sind online bzw. schriftlich beim Schriftführer einzureichen. Weitere Informationen unter www.sav-ebrachgrund.de

Der **MSF Burgwindheim** lädt am 2. 3. 24 um 19:00 Uhr zur **Jahreshauptversammlung inkl. Neuwahlen** in der Gastwirtschaft Ibel, Kappel, ein.

Die **Jahreshauptversammlung mit Neuwahlen der „Liedertafel“ Burgwindheim** findet am 6. 3. 24 um 19:00 Uhr in der Gastwirtschaft Oppel, Oberweiler, statt.

Der VdK-Ortsverband Burgwindheim lädt zur **VdK-Feier mit Jahresversammlung, Neuwahlen und Ehrungen** am 17. 3. 24 im Gasthaus Oppel, Oberweiler, recht herzlich ein. Beginn: 14.00 Uhr.

Burgwindheim

BORA-Kochkurs 06.03.2024
Ayurvedisch Kochen 01.04.2024
- Gesunde Ernährung
- Freude am Kochen
- BORA - Geräte erleben
VOGEL wohn(t)räume in holz e.K.
96154 Burgwindheim
09551/92200 / www.holz-vogel.de
VOGEL wohn räume in holz

Die **Jahreshauptversammlung des TSV Burgwindheim** findet am 9. 3. 24 um 20:00 Uhr im Vereinsheim statt.

Die **Jahreshauptversammlung der FF Burgwindheim** findet am 16. 3. 24 um 19:30 Uhr im Haus des Gastes statt. Die Tagesordnung ist auf der Homepage und in den Schaukästen nachzulesen. Anträge müssen schriftlich bis spätestens eine Woche vor dem Versammlungstermin bei der Vorstandschaft eingegangen sein.

In Burgwindheim wird die **9-tägige Novene zur göttlichen Barmherzigkeit** gebetet – beginnend am Karfreitag, 29. 3. 24 um 14:00 Uhr in der Heilig-Blut-Kapelle. Die sich anschließenden Gebetstage bis Sonntag, dem großen Fest der göttlichen Barmherzigkeit, finden täglich um 15 Uhr auch in der Heilig-Blut-Kapelle in Burgwindheim statt.

Dankenfeld

Der Musikverein Dankenfeld lädt zu seinem **Frühjahrskonzert** am 16. 3. 24 um 19:30 Uhr ins Oberaurachzentrum Trossenfurt ein. Das Konzert steht unter dem Motto „Icons in Concert - A Tribute to Music“. Über Rock und Pop bis hin zu Klassik und traditioneller Blasmusik ist alles dabei. Neben dem Hauptorchester wird auch das Schülerorchester Dankenfeld/Kirchaich/Priesendorf sowie das Erwachsenen-Nachwuchsorchester „Fun Ta Wood´n´Brass zu hören sein. Unterstützt wird der Musikverein in bewährter Weise von den Sängern Conny und Hannes Böhmer. Für das leibliche Wohl ist wie immer gesorgt. Karten gibt es im Vorverkauf bei allen MusikerInnen und an der Abendkasse.

Ebrach

Fahrdienst SAUERSCHELL
Ihr Personenbeförderer in Ebrach
09553/980302
24-h-Service
Ihr Krankenbeförderer

Wöchentliche Singprobe: Herzlich willkommen sind Sängerinnen und Sänger, die beim gemischten Chor „Liederkranz“ Ebrach mitsingen möchten. Proben sind wöchentlich mittwochs um 19:00 Uhr im Probenraum in der Grundschule Ebrach. Nächster Auftritt wird das Passionskonzert am 17. 3. 24 in der ehemaligen Klosterkirche sein.

Der Gesangverein „Liederkranz“ Ebrach lädt zur **Mitgliederversammlung** am 24. 2. 24 um 19:00 Uhr im Probenraum in der Grundschule Ebrach ein.

Ebrach

Öffnungszeiten der Bücherei Ebrach: Dienstag von 10:00 - 11:00 Uhr und am Freitag von 16:00 - 18:00 Uhr.

Schafkopfrennen
In der Aula der Realschule Ebrach
Startgeld 8 € langes Blatt Wenz Geier Solo
1. Preis 150 € 2. Preis 100 € 3. Preis 80 €
Freitag, 15. März 2024
Beginn 19.30 Uhr
Freundes- und Fördererkreis der Steigerwald-Realschule Ebrach eV

Der **CSU-OV Ebrach** lädt jeden 1. Montag des Monats, ab 19:00 Uhr, zum **Stammtisch** in den Gasthof „Schwarzer Adler“ in Großbirkach ein.

Die **Ebracher Neue Liste lädt zur Jahreshauptversammlung** am 28. 2. 24 um 19:00 Uhr im Sportheim des SC Ebrach ein.

Die **Jahreshauptversammlung des Imkervereins Ebrach und Umgebung** findet am 15. 3. 24 um 19:00 Uhr im Historikhotel Klosterbräu statt.

Schafkopfrennen des Freundes- und Förderkreises der Realschule Ebrach am 15. 3. 24 in der Aula der Realschule Ebrach. Beginn: 19:30 Uhr.

Der **Schützenverein Ebrach** lädt am 22. 3. 24 zur **Jahreshauptversammlung** um 19:00 Uhr im Schützenhaus in Großgressingen. Anträge müssen 14 Tage vor der Versammlung schriftlich beim 1. Vorstand Ludwig Weeger abgegeben werden.

Eckersbach

Die FF Eckersbach lädt zur **Fischpartie (Mittags- und Abendtisch)** am 10. 3. 24, ab 11:00 Uhr, im Gemeinschaftsraum ein: Karpfen und Karpfenfilets, beides auch in Pfeffervariation, Schnitzel, Kaffee und Kuchen. Alle Speisen auch zum Mitnehmen. Um Vorbestellung von Abholern wird gebeten, ab Donnerstag (7. 3. 24) bis Samstag (9. 3. 24), jeweils ab 18 Uhr, unter Tel. 09552/9217666.

Erlau

Die Dorfgemeinschaft Erlau e.V. lädt am 9. 3. 24 um 19:00 Uhr zur **Generalversammlung** in das Dorfgemeinschaftshaus ein. Anträge können schriftlich bis zum 2. 3. 24 an die Vorstandschaft gestellt werden.

Frensdorf

Öffnungszeiten der Frensdorfer Gemeindebücherei (Elisabethenstraße 3): Dienstag von 8:30 - 11:00 Uhr, Mittwoch von 17:00 - 19:00 Uhr und am Freitag von 16:00 - 18:00 Uhr. Weitere Infos unter Tel. 09502/490264.

Der **Chor „Klangfarben“ Frensdorf trifft sich** zu den wöchentlichen Proben, **dienstags, 20:00 Uhr,** im Pfarrheim Frensdorf (neben der Kirche). Interessierte Sängerinnen und Sänger sind jederzeit willkommen. Weitere Infos unter www.klangfarben-frensdorf.de

Gedächtnistraining für alle ab 55+. Treffpunkt jeden Donnerstag von 9:30 - 11:00 Uhr im Sitzungssaal des Frensdorfer Rathauses. Info und Anmeldung bei Michaela Heintz-Seeberger, Tel. 09502/944937 oder 0170/2017738.

Frensdorf

Die **Trommelgruppe DjembAlo** trifft sich immer donnerstags, 18:00 Uhr in Frensdorf, Gertrudenstr. 4 (ehem. Schwesternhaus). Neue TrommlerInnen sind herzlich willkommen. Weitere Infos unter www.klangfarben-frensdorf.de

Die **Jahresversammlung des Imkervereins Frensdorf** findet am 25. 2. 24 um 14:30 Uhr im Gasthaus Herrmann, Herrnsdorf, statt.

Spieletreff im Wohnheim St. Marien. Am 6. 3. 24 um 15:30 Uhr ist es wieder soweit: Los geht´s mit einer gemütlichen Kaffeerunde im Mehrzweckraum, danach werden die Spiele ausgepackt. Infos bei Michaela Heintz-Seeberger, Tel. 09502/944937 oder 0170/2017738

Frenshof

Das **Dorfgemeinschaftshaus Frenshof** hat freitags, ab 19:00 Uhr, zum geselligen Beisammensein geöffnet.

Beilagenhinweis

Teilbelegung:
Ludwig Elektrotechnik, Burgebrach

IMPRESSUM

Herausgeber:
Steigerwald-Verlag
A. M. Seuling

Redaktion und Anzeigen:
V. i. S. d. P. Klaus Seuling

Anschrift:
Kellerberg 2, 96138 Burgebrach
Tel. 09546/6070
eMail: info@steigerwald-kurier.de

Bürozeiten:
Montag bis Mittwoch 8.00 bis 12.30 Uhr und 14.00 bis 16.00 Uhr
Donnerstag durchgehend von 8.00 bis 17.00 Uhr
Freitag von 8.00 bis 12.00 Uhr

Redaktionsschluss:
Kleinanzeigen, Veranstaltungshinweise und redaktionelle Berichte
Donnerstag, 17.00 Uhr

Anzeigenschluss:
Gewerbliche Anzeigen
Freitag, 10.00 Uhr

Druck: Main-Post GmbH & Co. KG, Würzburg

Vertrieb: Eigenvertrieb

Auflage: 21 500

Zur Zeit gilt die Anzeigenpreisliste Nr. 12 vom 1. 4. 2022

Bankverbindungen:
Raiffeisenbank Burgebrach-Stegaurach eG
IBAN: DE96 7706 2014 0000 0106 69
BIC: GENODEF1BGB
Sparkasse Bamberg
IBAN: DE90 7705 0000 0300 1828 96
BIC: BYLADEM1SKB

Für die Richtigkeit der Adressen und Termine im Veranstaltungskalender übernehmen wir keine Gewähr.

Für die mit Namen/Kürzel/Pseudonym gekennzeichneten Artikel übernimmt der Autor die volle Verantwortung. Sie geben nicht unbedingt die Meinung der Redaktion wieder.

Alle Rechte vorbehalten. Nachdruck, Vervielfältigung und elektronische Speicherung der von uns gestalteten Anzeigen und Texte auch auszugsweise, nur mit Genehmigung der Redaktion.

Der Steigerwald-Kurier erscheint wöchentlich, kostenlos.

Fürnbach

Am 23. 3. 24 findet um 19:00 Uhr die **Jahreshauptversammlung der FFW Fürnbach mit Kommandantenwahl** im Gemeinschaftshaus statt. Vorher ist um 18 Uhr Kirche für die verstorbenen Mitglieder.

Geiselwind

Einladung der KEB und des KDFB Geiselwind zum **Frauenfrühstück** am 9. 3. 24 um 9:00 Uhr im Gasthaus Krone (Kirchplatz 2). **Thema: Resilienz – So stärken Sie ihr seelisches Immunsystem.** Referentin: Julia Ludwig, Erlangen. Unkosten: 5 Euro/Person. Anmeldung bitte bis 5. 3. 24 bei Luzia Ruhl, Tel. 09556/1261 oder Birgit Engelbrecht, Tel. 09556/1220.

Grasmannsdorf

Am 24. 3. 24 um 13:30 Uhr findet das „Allgemeine Antreten" der **FFW Grasmannsdorf mit UVV-Unterweisung** am Feuerwehr/Gemeinschaftshaus statt.

Großbirkach

Die **Jahreshauptversammlung der FFW Großbirkach** findet am 2. 3. 24 um 19:00 Uhr im Gasthaus Schwarzer Adler Großbirkach statt.

Am 22. 3. 24 findet um 19:00 Uhr im Gasthaus Link eine **nichtöffentliche Jahresversammlung der Jagdgenossenschaft Großbirkach** mit Neuwahlen und anschl. Jagdessen der Jagdgenossenschaft statt. Wer am Jagdessen teilnehmen möchte, wird um Anmeldung bei der Gastwirtschaft bis zum 18. 3. 24 unter Tel. 09556/321 gebeten.

Großgressingen

Die **Jahreshauptversammlung der FFW Großgressingen mit Neuwahlen der Kommandanten** findet am 8. 3. 24 um 19:30 Uhr im Feuerwehrhaus ein. Anträge zur Tagesordnung sind mindestens eine Woche vor Versammlungsbeginn beim 1. Vorstand einzureichen und zu begründen.

Herrnsdorf

Die **Herrnsdorfer Senioren** treffen sich am 23. 2. 24, ab 14:00 Uhr, in der Gastwirtschaft Barnikel. Eingeladen sind alle Ruheständler in der Umgebung.

Die **Generalversammlung des Gesangvereins „Sängerlust" Herrnsdorf** findet am 18. 3. 24 um 19:00 Uhr im Gasthaus Herrmann statt. Interessierte und neue Mitsänger:innen sind herzlich willkommen.

Die **Herrnsdorfer Senioren** treffen sich am 22. 3. 24, ab 14:00 Uhr, in der Gastwirtschaft Barnikel. Eingeladen sind alle Ruheständler in der Umgebung.

Heuchelheim

Die **Jahreshauptversammlung des Obst- und Gartenbauvereins Heuchelheim und Umgebung** findet am 8. 3. 24, 19:00 Uhr, im Dorfgemeinschaftshaus in Heuchelheim statt. Vor der Versammlung um 18:00 Uhr hält Mitglied Helmut Klein im Außenbereich des Gemeinschaftshauses einen Kurs über das richtige Schneiden von Sträuchern. Anschließend gibt es eine Brotzeit.

Halbersdorf

R. SCHUG TRANSPORTE

96185 HALBERSDORF
TEL. 0 95 54 / 3 06 - FAX 3 09
FUNK 01 71 / 7 71 68 76

Wir liefern und lagern:
Sand • Kies
Splitt • Schotter
Humus
Rindenmulch
Juramarmor
Muschelkalksteine

Abholzeiten:
Mo., Di., Mi., Fr. 7.00 bis 11.30 Uhr u. 12.30 bis 18.00 Uhr
Do., 7.00 bis 16.00 Uhr
Sa., 7.00 bis 13.00 Uhr

www.schug-transporte.de

Hirschaid

Am 17. 3. 24, ab 13:00 Uhr, lädt der FC Strullendorf im **Sportcenter Hirschaid zum Frauen- und Mädelsmarkt** ein. Über 50 Privatverkäuferinnen erwarten die Damenwelt mit ihren individuell gestalteten Verkaufsständen. Verkauft wird alles, was die Frauenwelt begehrt: fetzige Kleidung, Vintage-, Retro-, Marken- und Designerstücke, Schuhe, Brillen, Handtaschen, Accessoires, Schmuck und Selbstgemachtes. Für Kaffee und Kuchen ist gesorgt. Einlass ist von 13:00 Uhr bis 16:30 Uhr. Eintritt: 2,00 Euro (Kinder bis 12 Jahren sind frei). Parkplätze sind vorhanden. Infos per Mail an: Maedelsmarkt@gmx.de

Höchstadt

Die **Young Alligators bieten Schnuppertraining/Laufschule** (für Kinder ab 4 Jahren). Training ist sonntags von 9:00 - 9:45 Uhr und dienstags von 15:00 - 15:45 Uhr im Eisstadion Höchstadt. Bitte mitbringen: (Fahrrad)Helm, Handschuhe, Knie- und Ellenbogenschoner. Kontakt gerne per Mail: jugendleitung@hoechstadt-alligators.de

Kirchaich

Öffnungszeiten der kath. öffentl. Bücherei: Montag und Donnerstag, jeweils von 16:00 - 18:00 Uhr. Kontakt per Mail: buecherei-kirchaich@gmx.de oder Tel. 0151/41489964. Über die bibkat-App kann online im Bestand der Bücherei gestöbert, reserviert und verlängert werden. Weitere Infos und Passwort in der Bücherei erhältlich.

Koppenwind

Die **Jahreshauptversammlung der „Koppenwinder Löwen"** findet am 23. 2. 24 um 19 Uhr im Vereinslokal Heuss in Koppenwind statt.

Die Koppenwinder Theatergruppe präsentiert in diesem Jahr den Dreiakter „Am Dorfplatz".
Aufführungstermine Koppenwind: 15./16. 3. 24, jeweils 19:30 Uhr, im Gemeinschaftshaus.
Aufführungstermine Altenschönbach: 22./23. 3. 24, jeweils 19:30 Uhr und am 24. 3. 24, 17:00 Uhr, im Schützenhaus. Eintritt: jeweils 7 Euro.
Reservierungen für Koppenwind bei Claudia Baumann, Tel. 09554/1332 und für Altenschönbach bei Uwe Eberlein, Tel. 09383/7272

Wanne auf Wanne

Die Vorteile des *Wanne auf Wanne-Systems* auf einen Blick:

- Keine Fliesenschäden
- Inklusive neuer Ab- und Überlaufgarnitur
- Hochwertiger Acrylwanneneinsatz
- Geringer Platzverlust
- Verfugung mit Sanitär-Silikon
- Einbau durch Repabad-Partnerspezialist
- Neue Bade- oder Duschwanne für wenig Geld
- Erneuerung in nur ca. drei Stunden ohne Schmutz
- 5 Jahre Gewährleistung
- Auf Wunsch auch mit repaGrip

GERHARD METZNER
SANITÄR • HEIZUNGSBAU • BAUSPENGLEREI
ÖLFEUERUNGSKUNDENDIENST
96181 Prölsdorf, Telefon 0 95 54 / 5 05, Fax 0 95 54 / 16 94
96157 Ebrach, Telefon 0 95 53 / 4 34

Lach

Die **Jahreshauptversammlung mit Neuwahlen des Kapellenvereins Lach** findet am 15. 3. 24 um 18:00 Uhr im Sportlerheim Elsendorf statt.

Lisberg

Der **Musikverein Lisberger Blasmusik** bietet unter der Leitung von Brooke Emery-Leyh ab jetzt folgende **Schnupperstunden** - kostenlos und unverbindlich- an:

- **Musikalische Früherziehung** für Kinder ab 3 Jahren.
- **Musikalische Grundausbildung I** für Kinder ab 5 Jahren.
- **Musikalische Grundausbildung II** für Kinder ab 6 Jahren.

Informationen zur Anmeldung bei Brooke Emery-Leyh unter 0172/8610438 oder unter brookeemery@mac.com

Das Vereinsheim des RSV Bavaria Lisberg hat geöffnet:
Montags, ab 19:00 Uhr, **Kegeltraining.**
Donnerstags, ab 20:00 Uhr, **Schafkopf.**
Sonntags, ab 9:30 Uhr, **Frühschoppen.**

Lisberg

Der **Musikverein Lisberger Blasmusik** Vom 19. 7. 24 - 21. 7.24 findet ein **Capelli-Fußballcamp für Fußballbegeisterte im Alter von 5-15 Jahren** auf dem Rasen des SV RW Lisberg statt. Weitere Infos und Anmeldung unter www.dein-fußballcamp.de.

Die **Jugend-Fußballabteilung des SV RW Lisberg sucht jederzeit Neuzugänge in der G-Jugend** (Jg. 2018/19) **und der F-Jugend** (2015/16). Für die **Neugründung der E-Jugend** heißen wir alle Fußballbegeisterte der Jg. 2015/14 willkommen. Schnuppertraining ist jederzeit bei der F-Jugend möglich. Winter- und Sommer-Trainingszeiten sind auf der Homepage unter www.rw-lisberg.com zu finden.

Mühlhausen

Der **Liederkranz „Frohsinn" Mühlhausen** probt montags um 19:30 Uhr in der Kulturscheune. Kein Vorsingen erforderlich. Kontakt: Ingrid Geyer (Chorleitung, Tel. 09548/980098).

Wir bieten:

SUNNA energie & elektro

- Bedarfsorientierte, individuelle **Photovoltaik-Anlagen mit Stromspeicher,** dazu Energiemanagement: für das Steuern von Stromverbrauchern zur optimalen Nutzung der kostenlosen Solarenergie, z. B. Ansteuern von Warmwassererzeugern, Elektrofahrzeugen, Trockner, Pumpen etc.
  Im Durchschnitt sparen unsere Kunden über 70% Strom und zusätzlich Energiekosten für die Warmwassererzeugung.
- **Baustrom**
- Beantragung und Erstellung von Hausanschlüssen

Stellen Sie eine Anfrage an info@sunna-energie.de
Wir kontaktieren Sie sofort und sichern Sie sich ein unverbindliches Angebot z. B: für eine Photovoltaik-Anlage und nutzen Sie die steuerliche Entlastung mit 0% Mehrwertsteuer ab 2023!

Sunna Energie- und Elektro GmbH
Untersteinach 26, 96154 Burgwindheim, Tel. 09551/92 99 567
info@sunna-energie.de | www.sunna-energie.de

Da ist was los ...

Mühlhausen

Die Bücherei Mühlhausen hat geöffnet: Mittwochs 16:00-17:30 Uhr, freitags 17:00 – 18:00 Uhr sowie jeden 1. und 3. Sonntag im Monat von 10:00-11:00 Uhr.
Weitere Informationen unter: www.muehlhausen-evangelisch.de/buecherei oder auf instagram (buecherei.muehlhausen)

Der **Lauftreff des TV Jahn 07 trifft sich samstags** am Sportplatz in Mühlhausen (Winterzeit um 15:00 Uhr/Sommerzeit um 16:00 Uhr). Gelaufen wird ca. 1 Stunde bei (fast) jedem Wetter (ca. 8 bis 10 km). Eine NordicWalking-Gruppe ist ebenfalls am Start.
Bei trockenem Wetter zusätzlich mit Dehnübungen (bitte Iso-Matte mitbringen). Laufanfänger oder Wiedereinsteiger werden gebeten, sich spätestens bis Donnerstagabend zu melden bei Georg Geyer, Tel. 09548/980098 oder per e-Mail an: 2.Vorstand@TV.Jahn07.de.

Die **Krabbelgruppe Mühlhausen** trifft sich mittwochs, von 9:00 - 10:30 Uhr im Gemeindehaus. Auskünfte unter Tel. 09548/206 (Pfarramt).

Kaffeekränzla in der Kulturscheune: 3. 3. 24, 14. 4. 24, 5. 5. 24, 2. 6. 24, 7. 7. 24, 4. 8. 24, 13. 10. 24, 3. 11. 24, 8. 12. 24, immer ab 14:30 Uhr.

Die **Frühjahrsversammlung des Imkervereins Mühlhausen** findet am 10. 3. 24 um 14:00 Uhr in der Kulturgemeinschaft, ehem. Gasthaus Bär, statt.
Es besteht die Möglichkeit zur Arzneimittel-Bestellung gegen Varroa. Auch Nichtmitglieder sind willkommen.

Die **Mitgliederversammlung des Turnvereins Mühlhausen mit Ehrungen** findet am 11. 3. 24 um 19:30 Uhr im Gasthof Bär (Kulturscheune) statt.

Endlich gibt es wieder **Theater in Mühlhausen! Das Stück „Der Siebenschläfer“** wird am 5./6./7. 4. 24 und am 12./13./14. 4. 24 im Sportheim aufgeführt:
Freitags und samstags ab 19:00 Uhr (Abendtisch ab 17:00 Uhr), sonntags ab 18:00 Uhr (Abendtisch ab 16:30 Uhr).
Karten gibt in der AVIA-Tankstelle Giel (Höchstadter Straße 11, Mühlhausen). Essen bitte vorbestellen unter Tel. 0151/55768055 (ab 18:30 Uhr).

Mönchherrnsdorf

Der Obst- und Gartenbauverein Mönchherrnsdorf veranstaltet am 24. 2. 24 einen **Baumschnittkurs** (von ca. 9:00 - 15:00 Uhr). Dieser findet beim Dozenten Herrn Mohl in Schönbrunn statt. Treffpunkt: 8:45 Uhr in Mönchherrnsdorf auf dem Dorfplatz. Dort werden Fahrgemeinschaften nach Schönbrunn gebildet. Unkostenbeitrag (Kurs inkl. Brotzeit und Getränke): OGV-Mitglieder 10,00 Euro, Nichtmitglieder 20,00 Euro. Um Anmeldung bis 22. 2. 24 bei Christine Deschner wird gebeten (Tel. 09551/925126 oder ch.deschner@gmail.com). Für den Kurs bitte Gartenschere mitbringen.

Unfall – was nun?
Rufen Sie uns an !
Qualitätsarbeit und -Service haben einen Namen
Willi Güttler
UNFALLINSTANDSETZUNG
aller Fabrikate
Burgebrach • ☎ 0 95 46 / 59 39-0
Abhol- und Rückfahrservice

Mühlendorf

Der SC Mühlendorf bietet folgende Sportarten an: **Nordic-Walking für Damen und Herren**, jeden Samstag um 9:00 Uhr an der Bushaltestelle „Am Kellerberg“ in Mühlendorf; **Laufgruppe für Damen und Herren**, jeden Sonntag um 8:30 Uhr an der Kirche Mühlendorf; **Rennradfahren** an Wochenenden (nach Absprache) sowie **Fußballtraining** jeden Mittwoch um 18:45 Uhr in der Aurachtalhalle Stegaurach.
Aquafitness, jeden Donnerstag, im Schwimmbad Bischberg. Anfänger: 19:00 - 19:45 Uhr und Fortgeschrittene: 19:45 - 20:30 Uhr. Interessierte melden sich gerne unter SC-Muehlendorf@web.de // Weitere Infos unter: www.sc-muehlendorf.de

Neustadt a.d. Aisch

Die **BücherTauschBörse des Freiwilligenzentrums** in der Ansbacher Str. 6 (2. Stock) ist immer dienstags von 14:00 - 16:00 Uhr geöffnet.

Oberaurach

Was Sie schon immer über Franken wissen wollten... sich aber nicht zu fragen trauten. Zwei Franken spielen auf. Lorraine Beran und Franz Zwosta berauschen am 9. 3. 24 ihr Publikum sprachlich und musikalisch in der Radsporthalle in Unterschleichach. Beginn: 19:30 Uhr. Vorverkauf 10 Euro bei Gärtnerei Summa bzw. Bäckerei Weiß in Unterschleichach, Weiki-Hof in Zell am Ebersberg oder Kartenbestellung bei judith.buehl@rsv-unterschleichach.de. Für Speis und Trank sorgt der RSV Unterschleichach.

Ober-/Unterharnsbach

Die **Jahreshauptversammlung des SVE mit Neuwahlen** findet am 10. 3. 24 um 18:00 Uhr in der Gastwirtschaft Dellermann statt.

Pommersfelden

Vom „Ally Pommy“ ins „Ally Pally“? Auf zum **Dart-Training bei den Dart Warriors ‘46 des FC Pommersfelden:** Reinschnuppern, Training und/oder an der wöchentlichen Challenge teilnehmen: Jeden Mittwoch, ab 19:00 Uhr, im FC-Sportheim. Zudem jeden Samstag Bundesliga ab 15:30 Uhr für Fans aller Couleur mit der Möglichkeit sich im Kicker, Soft- und Steeldarts sowie Schafkopf zu beweisen.

Priesendorf

Jeden Donnerstag ab 17:00 Uhr findet für Kinder im Alter von 4-7 Jahren **Kids-Fußball beim SVP** statt. Alle Kids sind willkommen (Schnuppern möglich).

Die Feuerwehr Priesendorf lädt am 24. 2. 24 zur **Jahreshauptversammlung** im Feuerwehrhaus ein. Beginn: 19:00 Uhr.

Die Feuerwehr Priesendorf lädt am 25. 2. 24 zum **Schnaufturnier im Feuerwehrhaus** ein. Beginn: 13:00 Uhr, Einschreibung ab 12:30 Uhr. Die Plätze sind begrenzt, deshalb bitte rechtzeitig kommen. Jeder Teilnehmer erhält einen Preis. Startgebühr: 5 Euro.

Mit „einer stillen Stunde“ präsentiert das Hauptorchester des Musikvereins Priesendorf am 3. 3. 24 um 17:30 Uhr in der Pfarrkirche St. Bartholomäus in Priesendorf ein **Konzerterlebnis der besonderen Art.** Das Orchester unter der Leitung von Thomas Wolf spielt passende Klänge zum Nachdenken, Träumen und Entspannen. Unterstützt werden die Musikerinnen und Musiker in diesem Jahr von der Sängerin Nicole Windt.
Neben den musikalischen Darbietungen wird diese „stille Stunde“ außerdem mit Wortbeiträgen von Pfarrer Albert Müller bereichert. Der Eintritt ist frei. Im Anschluss an das Konzert lädt der Musikverein Priesendorf zum Verweilen auf den Kirchplatz ein.

Der SV Priesendorf lädt am 9. 3. 24 zur **Jahreshauptversammlung mit Neuwahlen** ein. Beginn: 16:00 Uhr.

Italienischer Abend unter dem Motto „Pizza & Pasta“ am 9. 3. 24 beim SV Priesendorf. Beginn: 18:00 Uhr.

Großer Flohmarkt am 9. 3. 24 von 10:00 - 13:00 Uhr, in der Schulturnhalle (Schindsgasse 10, Priesendorf). Reservierung unter: st-anna.priesendorf@kita.erzbistum-bamberg.de oder unter Tel. 09549/9887690. Tische/Kleiderstangen sind selbst mitzubringen.

Das Bücherei Team lädt am 16. 3. 24 von 14:00 - 16:00 Uhr zum **Lesecafé in der Bücherei** ein. Bei Kaffee, Tee und Kuchen kann in Zeitschriften und anderen Medien geschmökert werden. **Ab 15:00 Uhr wird auch gespielt (Brettspiele für jung und alt).** Ausleihen und Rückgaben sind auch möglich.

Die SVP-Theaterbühne Priesendorf öffnet wieder den Vorhang. Das neue Theaterstück heißt „Natur Pur“.
Termine: 15. 3. 24, 19:30 Uhr, Generalprobe (nur Abendkasse); 16. 3. 24, 19:30 Uhr Premiere; 17. 3. 24, 18:00 Uhr, 2. Vorstellung; 22. 3. 24, 19:30 Uhr, 3. Vorstellung; 23. 3. 24, 19:30 Uhr, 4. Vorstellung; 24. 3. 24, 18:00 Uhr, 5. Vorstellung.
Kartenvorverkauf: Franz Hubert, Tel. 09549/1483 (auch AB) oder unter www.svp-theaterbuehne.de.

Priesendorf

Öffnungszeiten der Gemeinde-Bücherei St. Batholomäus (Pfarrzentrum neben der Kirche): Dienstag von 18:00 - 20:00 Uhr. Kontakt per e-Mail buecherei-priesendorf@gmx.de oder Tel. 09549/9899962

Die Vereinsleitung des OGV Priesendorf lädt zur **Jahreshauptversammlung mit Neuwahlen** am 24. 3. 24 um 14:30 Uhr in den Pfr.-Maas-Saal ein.

Martina Schwarzmann im Priesendorfer Kabarett: Mit ihrem Programm „ganz einfach“ gastiert Martina Schwarzmann am 22. 11. 24 um 20:00 Uhr im Oberaurachzentrum Trossenfurt.
Karten gibt es im Vorverkauf bei leben & finanzen RAAB, ZIEGRA, KERN OHG, Priesendorf (Kartenhotline: 09549/981000), Autohaus Heil in Kirchaich, Gemeinde Oberaurach und Moserhof Trossenfurt. Veranstalter ist der SV Priesendorf. Weitere Infos unter www.martina-schwarzmann.de

Zum Mitnehmen
gibt's den STEIGERWALD-KURIER hier:

BURGHASLACH
- Bäckerei Arndt
- Metzgerei Brater
- Melber´s Schoppeneck
- REWE Markt

FATSCHENBRUNN
- Bushaltestelle

HERRNSDORF
- Fachmarkt Gath

KIRCHAICH
- Tankstelle Heil

NIEDERNDORF
- Autohaus Bauer

UNTERSTEINBACH
- Tankstelle Beck

WACHENROTH
- Bekleidungshaus Murk
- Lebensmittel Schmaußer

... oder online lesen auf
www.steigerwald-kurier.de

Prölsdorf

Das **offene Training der Steel-Dart-Mannschaften des SC Prölsdorf** findet immer donnerstags, ab 20:00 Uhr, im Sportheim statt. Interessierte sind herzlich willkomen.

Reichmannsdorf

Die Kath. Öffentliche Bücherei Reichmannsdorf hat geöffnet: Donnerstags von 17:00 - 18:00 Uhr (nicht in den Ferien). Mit Leseecke, Zeitschriften, aktuellen Büchern. Das Ausleihen ist kostenlos.

Kinderfußballtraining (ab 4 Jahren) beim SC Reichmannsdorf. Training ist immer am Donnerstag um 17:00 Uhr. Ansprechpartner ist David Keller, Tel. 0160/99132473.

Der **Weltgebetstag der Frauen** findet am 1. 3. 24 um 18:00 Uhr in der Pfarrkirche St. Sebastian, Reichmannsdorf, statt. Anschließend gemütliches Beisammensein im Pfarrheim.

Reundorf

Kinderfußball beim SV Reundorf. Trainingszeiten: **Bambinis,** mittwochs 16:00 Uhr; **G-Junioren**, mittwochs, 16:30 Uhr, **F-Junioren**, dienstags, 16:30 Uhr. Weitere Infos und Ansprechpartner unter www.sv-reundorf.de

Die **Reundorfer Senioren** treffen sich diesen Monat ausnahmsweise am Dienstag, 12. 3. 24, um 14:00 Uhr im Sportlerheim. Eingeladen sind alle Ruheständler in der Umgebung.

Neuer Termin: Am 19. 3. 24 um 18:30 Uhr ist **Kegeln im Reundorfer Sportlerheim** angesagt. Willkommen sind alle interessierten Senioren ab 60+. Bitte saubere Turnschuhe mitbringen.

Der **2. Hof- und Garagenflohmarkt** findet am 7. 4. 24 von 10:00 - 15:00 Uhr in Reundorf statt. Anmeldung für Verkäufer bei S. Nagel, Tel. 0151/40075588 od. S. Dietz, Tel. 0171/3792674

Röbersdorf

Die Röbersdorfer Theatergruppe startet wieder in die Theatersaion mit der **Komödie „Liebe & Blechschaden“.** Termine: 8./9./10. 3. 24, 15./16./17. 3. 24 und 22./23./24. 3. 24, im Dorfgemeinschaftshaus Röbersdorf (Gassberg 1). Freitag und Samstag beginnt die Aufführung jeweils um 19:30 Uhr und an Sonntagen bereits um 18:00 Uhr. Karten bei Bärbel Dittrich (Abtsweg 22) in Röbersdorf, Tel. 09543/5628.

Sambach

Die **Kath. Öffentliche Bücherei Sambach** ist am Dienstag von 16:30 - 17:30 Uhr und am Sonntag von 9:30 - 10:30 Uhr geöffnet.

Die **Krabbelgruppe Sambach** trifft sich immer dienstags, von 9:00 - 10:30 Uhr, im Sportheim Sambach. Für Kinder (ab dem Krabbelalter) mit Mama, Papa, Oma od. Opa. Ansprechpartnerin: Eva-Maria Wilhelm, Tel. 0176/84532822.

Schlüsselfeld

Öffnungszeiten der Bücherei Schlüsselfeld: Dienstag von 17:30 - 19:00 Uhr, Donnerstag von 16:00 - 18:00 Uhr und Sonntag von 10:00 - 11:30 Uhr.
Die Onleihe www.leo-nord.de ist 24/7 für ebooks, ePaper und eAudio erreichbar. Aktuelle Nachrichten zu Aktionen und Änderungen auf der Homepage der Pfarrei sowie auf den Social Media Plattformen der Bücherei.

Schlüsselfeld

Die **Krabbelgruppe Schlüsselfeld** trifft sich immer montags, von 10:00-11:30 Uhr im Pfarrzentrum (1. OG), Pfarrer-Weißenberger-Str. 9, Schlüsselfeld. Für Kinder im Alter von 6-36 Monaten mit Mama/Papa. Anmeldungen bei Johanna Heusinger, Tel. 0151/19627322.

Tischtennis beim TSV Schlüsselfeld: Training immer dienstags und freitags (nicht an Feiertagen): Jugendtraining von 18:30 - 19:30 Uhr; Erwachsenen-Training von 19:30 - 22:30 Uhr, jeweils in der Schulturnhalle der Grund- und Mittelschule Schlüsselfeld. Infos bei Abteilungsleiter Georg Dannert, Tel. 09555/921449 und Jugendwart Stefan Deyerler, Tel. 0170/8324165 oder unter www.tsv-schluesselfeld.de

Der **Bridgeclub 3FrankenEck Schlüsselfeld** bietet jeden Donnerstag um 18:30 Uhr ein **Online-Bridgeturnier** an. Information und Anmeldung bei Eva Güttler, Tel. 09546/350.

Land-und-Leute-Abend zum Weltgebetstag der Frauen am 23. 2. 24, 18:30 Uhr, im Pfarrsaal. Thema: Palästina.

Am 25. 2. 24 findet die **Jahreshauptversammlung des Imkervereins Schlüsselfeld** u.U. um 14:00 Uhr im Gasthof Scheubel statt. Der Bedarf an Varroamitteln kann dann ebenfalls angemeldet werden. Weitere Infos im Internet unter www.imker-schluesselfeld.de

Am 1. 3. 24 findet der **Weltgebetstag der Frauen** um 18:30 Uhr in der Stadtpfarrkirche Schlüsselfeld statt. Anschließend gibt es im Pfarrzentrum landestypische Speisen aus Palästina.

Der Elternbeirat der GMS Schlüsselfeld veranstaltet zum 5. Mal einen **Online-Basar für Kindersachen** auf der Plattform Kibaza:
www.kibaza.de/elternbeirat_schule-schluesselfeld
Anlieferung: 1. 3.24, 15:00 - 17:00 Uhr
Abholung: 2. 3. 24, 9:00 - 11:00 Uhr
Auszahlung: 2. 3. 24, 11:30 - 12:00 Uhr
Ort: Schulaula Schulstrasse 15, 96132 Schlüsselfeld. Verkaufsgebühren: 20% des Verkaufspreises (ab 5 Euro Einnahmen).
Der Erlös kommt den Schülern und Projekten der Schule zugute.

„Kultur in alten Mauern“ am 3. 3. 24 in der Zehntscheune Schlüsselfeld: **Pettersson & Findus nach Sven Nordqvist** (für alle ab 5 J.) – gespielt vom Theater Kuckucksheim. Einlass 16:30 Uhr, Beginn 17:00 Uhr. Kartenpreis: 10 Euro (erhältlich im Rathaus Schlüsselfeld).

Die KEB im Landkreis Bamberg und der Arbeitskreis der Pfarrei Schlüsselfeld laden ein am 5. 3. 24 um 19:00 Uhr im Pfarrzentrum Schlüsselfeld zum **Vortrag: „Kirche im Umbruch – Was bedeutet das für mich und meine gewohnte Pfarrgemeinde?“.** Referent: Pastoralreferent Peter Segna.

Die Ev.-Luth. Kirchengemeinde lädt zum **Kindermusical „Ruth“** am 16. 3. 24, 16:00 Uhr, nach Thüngfeld in die St. Bartholomäus-Kirche ein.

Ökumenischer Frauentreff zur Frühstückszeit in Schlüsselfeld um 9:00 Uhr im Pfarrzentrum. Am 19. 3. 24 trifft man sich zur **Fastenaktion** der evangelischen Kirche „7 Wochen ohne...“

Gasthof „Grüner Baum“
ROSENBIRKACH Tel. 09552/7632

25.02. Schweinefilet "Hubertus" mit Spinatspätzle und Salat
03.03. Krenrouladen mit Klößen und Gemüse
10.03. Spanferkelrücken mit Röstkartoffeln und Blattsalat
Freitags Schaschlik, Fleischspieß oder Currywurst mit Pommes frites

Wir freuen uns auf Ihren Anruf unter Telefon 09552/7632
Ihr Team vom Gasthof „Grüner Baum“ in Rosenbirkach
RBIO

Schönbrunn

Die **Mutter-Kind-Gruppen Schönbrunn** treffen sich im Pfarrer-Krapp-Haus.
Gruppe I: Montag von 15:00 - 17:00 Uhr.
Gruppe II: Donnerstag von 15:00 - 17:00 Uhr. Infos bei Eva-Maria Kundmüller unter Tel. 0170/3169099.

Der **Musikverein Schönbrunn** bietet unter der Leitung von Brooke Emery-Leyh kostenlose **Schnupperstunden** an:
- **Musikalische Früherziehung** ab 3 J..
- **Musikal. Grundausbildung I** ab 5 J..
- **Musikal. Grundausbildung II** ab 6 J.

Anmeldung bei Brooke Emery-Leyh unter Tel. 0172/8610438 oder per e-Mail an: brookeemery@mac.com

Am 21. 3. 24 trifft sich der Donnerstags-Stammtisch zum **Wirtshaussingen mit Kurt Huber** um 18:00 Uhr in der Gaststätte Bähr.

Schönbrunn

Zum **Weltgebetstag der Frauen** – Palästina – laden die Pfarrei Schönbrunn und der Frauenbund Schönbrunn am 1. 3. 24 um 18:30 Uhr in die Pfarrkirche Schönbrunn ein.
Anschließend Kostproben landestypischer Speisen im Pfarrzentrum.

Am 6. 3. 24 lädt der FCN Fanclub Schwarz-Roter Bä(h)r Schönbrunn zur **Monatsversammlung** um 19:30 Uhr in die Gaststätte Bähr ein.

Die Bücherei Schönbrunn hat geöffnet: Dienstag 16:30 Uhr - 18:00 Uhr und Samstag 13:00 Uhr - 14:30 Uhr. Online unter https://webopac.winbiap.de/schoenbrunn/index.aspx oder die App B24.

Der kluge Weg zur Selbstverteidigung!

Markus Kleinlein
Kampfkunstschulen Schlüsselfeld und Höchstadt / Aisch
Mobil: 0175 / 124 23 39
www.selbstverteidigung-kleinlein.de
markus@selbstverteidigung-kleinlein.de

WingTsun
DIE INTELLIGENTE SELBSTVERTEIDIGUNG

Selbstverteidigungskurse für Frauen:

Höchstadt:
2. + 9. März jeweils von 9:00 – 12:30 Uhr

Da ist was los ...

Stegaurach

Die **Kursstunden der privaten Gymnastikgruppe** finden im Winter im Pfarrheim Luigi Padovese (Schlossplatz 2) und im Sommer auf dem Schulsportplatz (Zum Steinigt) statt. **Fit-Mix mit Muskeltraining,** immer dienstags und mittwochs, 8:30 - 9:30 Uhr und **Nordic-Walking,** freitags, 8:30 Uhr. Treffpunkt: Kreuzung Lerchenweg/Wildensorger Straße. Schnupperstunden möglich. Nähere Informationen bei Margot Scheer (lizenzenzierte Übungsleiterin Prävention), Tel. 0951/2970110.

Steinsdorf

Die DJK Steinsdorf lädt am 2. 3. 24, ab 10:30 Uhr, zum **Schlachtfest im Gemeinschaftshaus Steinsdorf** ein: 10:30 Uhr Kesselfleisch, 12:30 Uhr Rot- und Leberwürste, 14:00 Uhr Tatar, ab 15:00 Uhr Bratwürste im Straßenverkauf.

Steppach

Angelika Kazatel
PHYSIOTHERAPIE
KRANKENGYMNASTIK
– MANUELLE THERAPIE
– CMD
– LYMPHDRAINAGEN
– KG-ZNS / PNF
Industriestr. 1, Steppach
Tel. 0 95 48 / 18 18
www.physio-kazatel.de

Die Bücherei hat geöffnet: Mittwoch, 17:00 - 19:00 Uhr, Freitag von 17:00 - 18:00 Uhr, Sonntag, 10:30 - 11:30 Uhr und jeden 1. Freitag im Monat von 10:30 - 11:30 Uhr.

Jeden Donnerstag von 19:00 – 20:30 Uhr **Yoga im Sportheim.** Bitte kommt in gemütlicher Sportbekleidung und bringt eine Turnmatte (etwas mehr als Körpergröße) und eine Decke mit. Infos bei Peter, Tel. 0176/24821660.

Jeden Mittwoch **Kinderturnen mit Sabrina** (f. Kinder von 3,5 - 6 J.) im Sportheim von 15:30 - 16:30 Uhr. Teilnehmerzahl begrenzt. Bitte Anmeldung bei Sabrina unter Tel. 0171/7813706.

Der SV Steppach bietet ein neues Bauch-Beine-Po-Workout. Das Angebot ist für alle geeignet (auch Anfänger/Neueinsteiger), mittwochs, 8:00 Uhr, im Sportheim. Bei Interesse bitte bei Claudia melden, Tel. 0170/5509701.

Aktuell findet kein HIIT-Training mehr beim SV Steppach statt.

Jeden Montag, ab 18:00 Uhr, findet eine **Step-Stunde mit Paula** im Sportheim des SV Steppach statt (für alle geeignet, auch Neueinsteiger). Anmeldung bei Paula, Tel. 01577/5797270.

Für alle **Latin-Dance-Fans** bietet der SV ein Angebot am Montag, ab 19:10 Uhr, im Sportheim an. Anmeldung bei Melli, Tel. 0176/20194772.

Am 23. 3. 24 sind alle Mitglieder des SV Steppach ab 9:00 Uhr zum **Arbeitseinsatz/Frühjahrsputz** am Sportplatz eingeladen.

Steppach

Die **Generalversammlung mit Neuwahlen des SV Steppach** findet am 28. 3. 24 um 19:30 Uhr im Sportheim statt. Wünsche und Anträge können schriftlich oder mündlich zeitnah bei einem Vorstandsmitglied eingereicht werden. Bereits um 18:30 Uhr Dienstplanbesprechung für Agility/Smoke am Sportplatz.

Stolzenroth

Fränkischer Singabend mit Vitus Kramer am 1. 3. 24 im Gasthaus Hopf, Stolzenroth. Beginn um 19:00 Uhr.

Thüngfeld

Der FC Thüngfeld bietet für die Jüngsten eine **Bambini-Ballschule** (ab 5 Jahren), immer mittwochs, 17:00 Uhr, am Sportheim des FC Thüngfeld an. Infos bei Thomas Schwab, Tel. 0160/8205882.

Der **FC Thüngfeld sucht neue Spielerinnen**. Treffpunkt: 19:00 Uhr, dienstags und donnerstags, am Sportplatz. Bitte bei Trainern (Lukas, Tel. 01515/8744035 od. Julia, Tel. 0175/6102503) melden.

Der FC Thüngfeld lädt am 24. 2. 24 zum **4. Schnauzturnier** (ab 18 J.) im Vereinsheim FC Thüngfeld ein. Einlass: 18:00 Uhr. Beginn: 18:30 Uhr. Für das leibliche Wohl ist gesorgt.

Am 2. 3. 24 findet von 9:00 - 12:00 Uhr erneut die **Aktion „Saubere Flur“** statt. Gemeinsam etwas für den Naturschutz tun. Festes Schuhwerk und Handschuhe werden empfohlen. Die Feuerwehr Thüngfeld sowie die örtlichen Stadträte der UBG freuen sich über viele kleine und große Helfer. Die Aktion entfällt bei extrem schlechter Witterung.

Textildruck
Digitaldruck
Folienschriften
Seuling
BURGEBRACH 0 95 46 - 60 80

Trabelsdorf

Wirtshaussingen im „Alten Kurhaus“ Trabelsdorf, mit Musik (Markus) und Moderation (Peter). Musiker, die mitspielen möchten, sind recht herzlich willkomen.
Termine: 26. 2. 24, 25. 3. 24, 29. 4. 24, 27. 5. 24, 24. 6. 24, 29. 7. 24, 30. 9. 24, 28. 10. 24, 25. 11. 24 und 23. 12. 24. Beginn: 19:00 Uhr.

Erlebnistanz für Alle: Singen-Tanzen-Plaudern. Jeden 1. Montag im Monat ab 14:30 Uhr, im „Alten Kurhaus“ in Trabelsdorf.

Theinheim

Der **Stammtisch „Bayer“ Theinheim** lädt alle Mitglieder zur **Jahreshauptversammlung** am 2. 3. 24 um 19:30 Uhr in die Gastwirtschaft Bayer ein.

Trossenfurt/Tretzendorf

150 Jahre FF Trossenfurt-Tretzendorf vom 14. 6. - 16. 6. 24
14. 6.: Publik-Viewing EM-Eröffungsspiel, Party mit der Band „Heimspiel“.
15. 6.: Party mit Top-Band „Vollxliga“
16. 6.: Weißwurstfrühstück, großer Festzug und Unterhaltungsmusik mit den „Stadelhofenern“.

Untersteinach

Die **Jahreshauptversammlung mit Ehrungen der Feuerwehr Untersteinach/Mittelsteinach** findet am 2. 3. 24 um 19:30 Uhr im Schulungsraum der Feuerwehr in Untersteinach statt.

Untersteinbach

Der Schützenverein Untersteinbach lädt zum **Schießtraining,** immer donnerstags von 19:00 - 21:00 Uhr, im Schützenhaus ein. Für Schüler/Jugendliche ist das Probetraining kostenlos.

Der **Fischerverein Rauhenebrach** lädt am 25. 2. 24 zur außerordentlichen **Mitgliederversammlung mit Neuwahlen** in den Hirschenbräu Michel, Untersteinbach, ein. Beginn 14:30 Uhr.

Die FFW Untersteinbach lädt am 23. 3. 24 zur **Jahreshauptversammlung** um 19:30 Uhr im Feuerwehrhaus ein.

Vorra

Das **Fitness-Team des DJK SC Vorra** trifft sich jeden Dienstag, jeweils von 19:00-20:00 Uhr, in der Schulturnhalle. Neuzugänge sind willkommen. Infos unter Tel. 09502/7326 oder www.djk-sc-vorra.de

Zumba beim DJK-SC Vorra:
Kindertanzen (5-10 Jahre), immer freitags, ab 16:00 Uhr.
Teenietanzen (10-16 Jahre), immer freitags, ab 17:00 Uhr.
DJK-Zumba (Erwachsene), immer mittwochs, 18:00 Uhr. Alle Kurse finden im Feuerwehrhaus Abtsdorf statt. Schnuppern ist jederzeit möglich. Kontakt per Mail an: zumba@djk-sc-vorra.de

Die FFW Vorra/Abtsdorf/Hundshof lädt zur **Jahreshauptversammlung** am 9. 3. 24 um 19:00 Uhr im Feuerwehrhaus ein.

Das nächste Treffen der Senioren aus Vorra/Abtsdorf ist am 20. 3. 24 um 14:00 Uhr in der alten Schule. Tobias Bergmann von der „Professionellen Sozialarbeit“, Bamberg, informiert zum Thema **„Betreuung und Vorsorgemöglichkeiten im Alter“.** Eingeladen sind alle Ruheständler in der Umgebung.

Die **DJK-SC Vorra** lädt am 23. 3. 24 zur **Jahreshauptversammlung** um 19:00 Uhr im Nebenraum des Vereinslokals Beck, Abtsdorf, ein. Anträge sind bis spätestens 16. 3. 24 schriftlich an die Vorstandschaft zu richten.

Wachenroth

Das **SVW-Seniorenturnen** findet ab sofort immer montags von 9:15 - 10:00 Uhr in der Ebrachtalhalle statt. Neueinsteiger sind herzlich willkommen.

Wachenroth

Die Blaskapelle Wachenroth bietet unter der Leitung von Brooke Emery-Leyh neue Kurse inkl. Schnupperstunden – kostenlos und unverbindlich – an:

- **Musikalische Früherziehung** für Kinder ab 3 Jahren
- **Musikalische Grundausbildung I** für Kinder ab 5 Jahren
- **Musikalische Grundausbildung II** für Kinder ab 6 Jahren

Weitere Infos bei Brooke Emery-Leyh, Tel. 0172/8610438 oder E-Mail an: brookeemery@mac.com

Unfall – was nun?
Rufen Sie uns an !
Qualitätsarbeit und -Service haben einen Namen
Willi Güttler
UNFALLINSTANDSETZUNG
aller Fabrikate
Burgebrach • ☎ 0 95 46 / 59 39-0
Abhol- und Rückfahrservice

Walsdorf

Aurachtaler Blasmusikverein Walsdorf freut sich über neue Musiker!
Für Neueinsteiger findet montags von 18:15 - 19:15 Uhr die Jugendorchesterprobe statt. Fortgeschrittene können das **Hauptorchester montags bzw. mittwochs** (im Wechsel) von 19:15 - 21:15 Uhr besuchen. Fragen per E-Mail: info.aurachtaler@online.de oder über Facebook und Instagram.

Die **Kegelabteilung des SV Walsdorf** sucht Verstärkung. Bei Fragen zu den einzelnen Mannschaften, Trainingszeiten unter Tel. 09549/980931, melden.

Der **Seniorentanz im Gemeindehaus** findet immer **donnerstags** von 14:30-16:00 Uhr, statt. Info-Tel. 09549/1766.

Der **Gospelchor der Evang.-Luth. Kirchengemeinde Walsdorf** lädt zu den Proben, donnerstags um 19:00 Uhr im Gemeindehaus, ein. Infos: Franziska v. Kietzell, Tel. 0152/33577687.

Zumba-Training beim SV Walsdorf, immer montags von 19:30 - 20:30 Uhr, in der Schulturnhalle Walsdorf. Schnuppertraining kostenlos und jederzeit möglich. Infos bei Rodena Pehle, Tel. 0170/2810305 oder Mail: personal@sv-walsdorf.de.

Der Junioren-Fußball-Bereich des SV Walsdorf ist auf der Suche nach neuen Talenten: G-Junioren (U7) Jg. 2017 und jünger; F-Junioren (U9) Jg. 2015/16 oder E-Junioren (U11) Jahrgang 2013/14.
Die Trainingszeiten verteilen sich im Normalfall von Montag bis Freitag ab ca. 16:30 Uhr (+/-) am Sportgelände in Walsdorf – während der Winterzeit (Nov - März) findet Hallentraining in der Schulturnhalle statt.
Details und Ansprechpartner unter www.SV-Walsdorf.de oder bei J. Huttner, Tel. 0171/1068797 zu erfahren. Schnuppern ist jederzeit möglich. Für alle Älteren gibt es die JFG Main-Aurachtal.

Walsdorf

Die Bücherei hat geöffnet: Dienstag von 17:00-18:30 Uhr und am Sonntag von 10:30-11:30 Uhr. Während der Ausleihzeiten ist die Bücherei unter Tel. 0175/4534517 erreichbar.

Der **Kinderchor „Praise Kids“** trifft sich dienstags, 16:00 Uhr, 1. + 2. Klasse; 17:00 Uhr, ab 3. Klasse in der kleinen Schule/Gemeindehaus (neben der ev. Kirche). Infos unter Tel. 0951/59444.

Das **Bürgercafé** findet jeden letzten Mittwoch im Monat, jeweils von 14:00 - 17:00 Uhr, in der Herzogscheune statt.

Die **Tischtennisabteilung des SV Walsdorf ist auf der Suche nach neuen Talenten**. Treffpunkt: Jeden Dienstag und Freitag, 18:00 Uhr, in der Schulturnhalle. Beaufsichtigtes Kinder- und Jugendtraining (ab 8 J.) dienstags von 18:00 - 19:00 Uhr. Infos bei Abteilungsleiter Günter Feuerlein, Tel. 0151/52163361, Jugendleiter Stefan Löffler, Tel. 0152/22569406 oder www.sv-walsdorf.de.

Der **Weltgebetstag der Frauen** findet am 1. 3. 24 um 18:30 Uhr in der **St. Laurentius-Kirche** statt. Anschl. gemütliches Beisammensein im Gemeindehaus.

Der VdK-Ortsverband Walsdorf lädt am 5. 3. 24 zum **Vortrag „Patientenverfügung, Vorsorgevollmacht und Betreuungsverfügung“** ein. Beginn: 15:00 Uhr in der Herzogsscheune.

Die **Jahreshauptversammlung des Obst- und Gartenbauvereins Walsdorf** findet am 14. 3. 24 im Herzoghaus statt. Beginn: 19:00 Uhr. Anträge sind schriftlich bis 8 Tage vor dem Versammlungstermin bei der Vorstandschaft einzureichen.

Der Sportverein Walsdorf lädt zur **Jahreshauptversammlung mit Neuwahlen** am 16. 3. 24 um 17:00 Uhr im Sportheim ein.

Voranzeige: **17. Andreas-Faust-Cup.** Das Kleinfeld-Fußball-Turnier im Bereich U7, U9, U11 und Mädels U13 findet am Wochenende des 12./13. 7. 24 in Walsdorf statt. Ansprechpartner von Seiten des SV Walsdorf: Jürgen Huttner, Tel. 0171/1068797 od. Mail: Juergen.huttner@web.de

Weingartsgreuth

Die **Weingartsgreuther Bücherei** (im Gemeindehaus) hat wie folgt geöffnet: Montag von 18:00 - 19:00 Uhr, Mittwoch von 16:00 - 17:00 Uhr und am Sonntag immer nach dem Gottesdienst.

Zettmannsdorf

Die **DJK-Walkinggruppe** trifft sich montags, 15:00 Uhr, am Sportheim.

Der Steigerwaldklub Zettmannsdorf lädt am 8. 3. 24 zur **außerordentlichen Mitgliederversammlung mit Neuwahlen** um 19:00 Uhr im DJK-Sportheim ein.

Der Schützenverein „Hofer“ Zettmannsdorf lädt am 31. 3. 24 zur **Königsproklamation** ein: Festzug ist um 17.00 Uhr, danach Festbeginn um 19.30 Uhr. **Schießtermine für das Ortsvereinsschießen** sind mittwochs 28. 2. 24, 6. 3. 24, 13. 3. 24 und 20. 3. 24, jeweils von 19:30 Uhr - 22:00 Uhr.

Redaktionsschluss für die nächste Ausgabe des STEIGERWALD-KURIER ist am Donnerstag um 17 Uhr.

„Tag der offenen Tür“ mit Flohmarkt in der Burgebracher Bücherei

Die öffentliche Bücherei St. Vitus, Hauptstr. 11a, 96138 Burgebrach veranstaltet am Sonntag, 10. März 2024 von 10:00 bis 16:00 Uhr einen „Tag der offenen Tür“ mit Flohmarkt. Sie bietet allen Bücherei-Fans eine Gelegenheit zum Stöbern, Schmökern und Ausleihen in gemütlicher Atmosphäre. Schnäppchenjäger aufgepasst: Die Bücherei benötigt dringend Platz für Neues! Im Flohmarkt suchen ausgesonderte Medien (Buch, CD, DVD, Zeitschrift) und einige Deko-Gegenstände einen neuen Liebhaber. Vom Erlös werden neue Medien angeschafft!

Veranstaltungen des BBV-Bildungswerks Oberfranken

Kurse und Seminare

Veranstaltungen des BBV-Bildungswerkes im Bezirk Oberfranken sind grundsätzlich für jedermann zugänglich. Auch Nichtlandwirte und Privatpersonen sind herzlich willkommen!

Alle Termine auf unter www.bayerischerbauernverband.de/termine

Freitag, 23. Februar 2024, 9:00 bis 15:00 Uhr
Ökofachtagung
Die Veranstaltung ist kostenpflichtig. Anmeldung: https://www.bildung-beratung-bayern.de/?tid=27023032 oder Tel. 0951/965170

Samstag, 24. Februar 2024, 9:30 bis 12:30 Uhr
Backkurs: Backen von fränkischen Küchle
Veranstaltungsort: Schulküche AELF, Bamberg
Anmeldefrist: 19. Februar 2024 – kostenpflichtig
Infos und Anmeldung unter: https://www.bildung-beratung-bayern.de/?tid=27023188

Mittwoch, 28. Februar 2024, 19:00 Uhr
Frauen werden Börsenfit
Die Veranstaltung ist kostenpflichtig. Anmeldung unter: https://www.bildung-beratung-bayern.de/?tid=19012786 oder tel. 0951-965170

Donnerstag, 29. Februar 2024, 9:30 Uhr
Innovativer Einsatz von Drohnen für Landwirte, Jäger und Förster
Die Veranstaltung ist kostenpflichtig. Anmeldung unter: https://www.bildung-beratung-bayern.de/?tid=27022969 oder Tel. 0951/965170

Montag, 4. März 2024, 19:00 Uhr
Schlagfertig – freundlich – frech! Das Schlagfertigkeitstraining
Schlagfertigkeit bedeutet mehr, als nur ein paar witzige Sprüche anzubringen. Die Veranstaltung ist kostenpflichtig. Anmeldung unter: https://www.bildung-beratung-bayern.de/?tid=19012645

Mittwoch, 6. März 2024, 19:30 Uhr
Bewässerung in Zeiten von Niedrigwasser und hohen Kosten - mit Hilfe der Bewässerungs-App
Die Veranstaltung ist kostenlos. Anmeldung unter: https://www.bildung-beratung-bayern.de/?tid=19014398

Donnerstag, 7. März 2024, 19:30 Uhr
Energie am Donnerstag: Lohnt sich ein Balkonkraftwerk?
Die Veranstaltung ist kostenpflichtig. Anmeldung unter: https://www.bildung-beratung-bayern.de/?tid=19014438

Montag, 11. März 2024, 19:00 Uhr
Reiseplanung und Reisedurchführung mit dem Smartphone
Die Veranstaltung ist kostenlos. Anmeldung unter: https://www.bildung-beratung-bayern.de/?tid=19014004

Mittwoch, 13. März 2024, 19:30 Uhr - kostenlos
Digitaler Nachlass, Digitale Vorsorge – eigene Entscheidungen treffen
Die Veranstaltung ist kostenlos. Anmeldung unter: https://www.bildung-beratung-bayern.de/?tid=19013765

Montag, 18. März 2024, 15:00 bis 18:00 Uhr
Vortrag und Diskussion in Zusammenarbeit mit der SVLFG: Denk an mich! - Dein Rücken
Veranstaltungsort: Gasthof Heinrich Wiesneth, Oberndorf
Anmeldefrist: Freitag 15. März 2024 – kostenlos. Infos und Anmeldung direkt bei: Karin Uri, Ortsbäuerin von Oberndorf, Tel. 09548/981028 oder bei Heike Wiesneth, Tel. 09548/6294.

Donnerstag, 21. März 2024, 18:30 bis 21:30 Uhr
Kochkurs: Knödel – verschiedene Variationen selbst gemacht
Veranstaltungsort: Schulküche AELF, Bamberg
Anmeldefrist: Freitag 14. März 2024 - kostenpflichtig
Infos und Anmeldung unter: https://www.bildung-beratung-bayern.de/?tid=27023090

Freitag, 22. März 2024, 18:30 bis 21:30 Uhr
Kochkurs: Knödel – verschiedene Variationen selbst gemacht
Anmeldefrist: Freitag 15. März 2024 - kostenpflichtig
Veranstaltungsort: Schulküche AELF, Bamberg
Infos und Anmeldung unter: https://www.bildung-beratung-bayern.de/?tid=27023091

Montag, 18. März 2024, 19:30 bis 21:00 Uhr
OneNote – Der perfekte Begleiter für Sie?
Die Veranstaltung ist kostenpflichtig. Anmeldung unter: https://www.bildung-beratung-bayern.de/?tid=27022998

Donnerstag, 21. März 2024, 14:00 bis 16:00 Uhr
Energie am Donnerstag: Photovoltaik, Batteriespeicher und Elektromobilität
Die Veranstaltung ist kostenlos. Anmeldung unter: https://www.bildung-beratung-bayern.de/?tid=27022352

Ostersonntag, 31. März 2024, 10:00 bis 12:00 Uhr
Online-Kochkurs: Ostermenü mit Lamm
Anmeldung unter: https://www.bildung-beratung-bayern.de/?tid=27023094

Achtsamkeitstag

Vierzehnheiligen. Die Bildungshäuser Vierzehnheiligen bieten einen Achtsamkeitstag am Sonntag, 3. März 2024 von 14:00 bis 18:00 Uhr an. Dieses Tagesseminar gibt Hilfestellung mit verschiedenen Entspannungs- und Achtsamkeitsübungen in Theorie und Praxis. Bitte Notizblock, Stift und bequeme Kleidung mitbringen. Leitung: Dr. Gertrud Pechmann. Anmeldung bis 21. Februar bei den Bildungshäusern Vierzehnheiligen 7/9, 96231 Bad Staffelstein, Tel. 09571/926-0, Mail: info@14hl.de oder www.14hl.de.

Spielplan März/April 2024

Bamberger Marionettentheater

Hänsel und Gretel (Märchen ab 4 Jahren)
Freitag, 1. März/ 8. März/ 5. April/ 19. April, jeweils um 17:00 Uhr.
Samstag, 16. März/ 13. April/ 27. April, jeweils um 16:00 Uhr.
Mittwoch, 3. April, 15:00 Uhr.
Eintritt: 17 Euro, Kinder bis 14 Jahre 11 Euro.

Dorn-Röschen (Märchen ab 5 Jahren)
Freitag, 15. März/ 22. März/ 12. April/ 26. April, jeweils um 17:00 Uhr.
Samstag, 2. März/ 9. März/ 6. April/ 20. April, jeweils um 16:00 Uhr.
Donnerstag, 4. April, 16:00 Uhr.
Eintritt: 17 Euro, Kinder bis 14 Jahre 11 Euro.

Der Sandmann (Schauspiel ab 12 Jahren)
Samstag, 2. März/ 13. April/ 27. April, jeweils um 18:00 Uhr.
Sonntag, 17. März, 17:00 Uhr.
Eintritt: 25 Euro, ermäßigt* 21 Euro.

Die Zauberflöte (Oper ab 12 Jahren)
Freitag, 19. April, 19:00 Uhr.
Samstag, 16. März/ 6. April, jeweils um 18:00 Uhr.
Sonntag, 3. März/ 28. April, jeweils um 17:00 Uhr.
Eintritt: 29 Euro, ermäßigt* 25 Euro.

Ein Sommernachtstraum (Schauspiel ab 12 Jahren)
Freitag, 1. März/ 15. März/ 22. März/ 5. April, jeweils um 19:00 Uhr.
Samstag, 20. März, 18:00 Uhr.
Sonntag, 14. April, 17:00 Uhr.
Dienstag, 30. April, 19:00 Uhr.
Eintritt: 25 Euro, ermäßigt* 21 Euro.

Doctor Johannes Faust (Schauspiel ab 12 Jahren)
Freitag, 8. März/ 12. April/ 26. April, jeweils um 19:00 Uhr.
Sonntag, 31. März, 17:00 Uhr.
Eintritt: 25 Euro, ermäßigt* 21 Euro.

Kartenvorverkauf: Bamberger Veranstaltungsdienst „BVD“, Tel. 0951/9808220 oder online unter www.bamberger-marionettentheater.de
Restkarten an der Abendkasse 30 Minuten vor der Vorstellung, Tel. 0951/67600. Spielort: Bamberger Marionettentheater, Untere Sandstraße 30, 96049 Bamberg.

**ermäßigt nur bei OPER und SCHAUSPIEL! – Schüler, Studenten, Behinderte ab 60 %, Inhaber der „Bamberg Card“ u. Familienpass „Däumling“*

Infotag bei der Graf-Stauffenberg-Wirtschaftsschule Bamberg am Samstag, 24. Februar 2024 ab 9:30 Uhr

„Tag der offenen Tür“

Bamberg. Die Graf-Stauffenberg-Wirtschaftsschule Bamberg lädt am 24. Februar 2024 zu einer Informationsveranstaltung ein. An diesem Tag werden Einblicke in den Alltag des Übungsunternehmens, Vorstellung der verschiedenen Fachbereiche, Besichtigung des Schulhauses sowie der modernen Sporthalle und vieles mehr gegeben. Ebenso wird die Offene Ganztagesschule und Projekte unterschiedlicher Art (z.B. End of mobbing, Weltethos, Streitschlichter, Fairtrade, Social Entrepreneurship) vorgestellt. Voraussichtlich wird es im kommenden Schuljahr eine 5. Jahrgangsstufe als Einstieg geben (Anmeldung hierfür im Mai mit dem Übertrittszeugnis). Informationen auch auf der Homepage unter www.wirtschaftsschule-bamberg.de oder telefonisch unter 0951/9146100.

Anmeldungen für 6. und 7. Klassen

Die Anmeldungen für die 6. und 7. Klassen (vier-/fünfstufige Wirtschaftsschule) sind im Sekretariat (Zimmer 114) ab 26. Februar von 07:30 Uhr bis 15:00 Uhr möglich (Freitag bis 13:00 Uhr). Ebenso können sich SchülerInnen für die zweistufige WS (10./11. Klasse) vormerken lassen. Interessant für Übertrittswillige mit dem Quali aus der Mittelschule, sowie aus Gymnasium und Realschule nach der 9. Jahrgangsstufe.

Fachoberschule Schloss Schwarzenberg

Anmeldung: Schuleintritt September 2024

Ausbildungsrichtungen: Technik, Wirtschaft & Verwaltung, Sozialwesen und Gesundheit; Vorklasse

Scheinfeld. Eine Anmeldung für die Fachoberschule Schloss Schwarzenberg ist Montag, 26. Februar 2024 bis Freitag, 8. März 2024 im Sekretariat der FOS Schloss Schwarzenberg, Scheinfeld (Hochschloss, 1. Stock) zu folgenden Zeiten möglich: Mo.-Do., 08:15 Uhr bis 15:00 Uhr; Fr. von 08:15 Uhr bis 12:30 Uhr. Eine telefonische Terminvereinbarung zur Anmeldung ist unbedingt erforderlich. Zur Anmeldung sind folgende Unterlagen mitzubringen

Anmeldeformulare (Schulantrag online) ausgefüllt und unterschrieben (siehe Homepage), Bestellschein Verbundpass (siehe Homepage), Geburtsurkunde (Familienstammbuch), Impfpass im Original (Masernschutzgesetz), Zwischen- bzw. Jahreszeugnis Klasse 10 im Original, Lebenslauf mit Lichtbild (wie für eine Bewerbung), Sorgerechtsbeschluss (bei Alleinerziehenden), Bescheide über Notenschutz/Nachteilsausgleich, Anmeldegebühr 10 Euro. Anmeldeformulare unter www.schloss-schwarzenberg.de /Rubrik Fachoberschule - Aufnahme. Infos: FOS Schloss Schwarzenberg, Schwarzenberg 1, 91443 Scheinfeld, Tel. 09162/9288-0, www.schloss-schwarzenberg.de

Realschule Schloss Schwarzenberg

Informationsabend für Schuleintritt im September 2024

Scheinfeld. Die private, staatlich anerkannte Realschule Schloss Schwarzenberg führt am Dienstag, 27. Februar 2024, um 18:00 Uhr im Rollsaal (Hochschloss, 1. Stock) einen Informationsabend für interessierte Eltern und SchülerInnen durch.

Die Schulleitung und Beratungslehrkräfte informieren die Eltern über die Voraussetzungen für den Übertritt von der Grundschule Klasse 4 bzw. von der Mittelschule Klasse 5 auf die Realschule, die Besonderheiten einer Realschule in privater Trägerschaft sowie über das Angebot der offenen Ganztagesschule (oGS). Im Anschluss daran stehen auch die Lehrkräfte für Fragen zur Verfügung. Zu diesem Informationsabend sind die Kinder ausdrücklich auch eingeladen. Verschiedene Lehrkräfte der Realschule Schloss Schwarzenberg bieten ab 18:00 Uhr interessante Workshops für die Kinder an.

Anmeldezeitraum für das Schuljahr 2024/25: Donnerstag, 2. bis Mittwoch, 8. Mai 2024 und am Montag, 13. Mai 2024.

Weitere Auskünfte: Realschule Schloss Schwarzenberg, Schwarzenberg 1, 91443 Scheinfeld, Tel. 09162/9288-0, Internet: www.schloss-schwarzenberg.de, eMail: sekretariat@schloss-schwarzenberg.de

Medienpädagogik und Filmbildung im Capitol Kino Zeil

Fünfte Kita-KinoWoche Zeil und 17. Bayerische Schulkinowoche

Zeil. Inzwischen zum fünften Mal laden das Zeiler Kino und die Vertreter der Bildungsregion Hassberge zur Kita-Kinowoche vom Montag, 26. Februar bis Freitag, 1. März 2024 ein. Ein besonderes Programm aus fünf Kurzfilmen wird gezeigt. Es heißt „Mo & Friese in fabelhafter Gesellschaft“ und wird in den Hell-Pausen zwischen den Filmen durch ein Team der Abschlussklasse der Fachakademie für Sozialpädagogik (FAKS) Hassfurt mit den Kindern medienpädagogisch begleitet, sprich inhaltlich vor- und nachbereitet. Für das Team der FAKS als praxisorientierte Projektarbeit besonders wertvoll und für die Kleinen die nötige medienpädagogische Hilfe beim Einstieg in die Filmbildung. Tägliche Vorstellungen sind jeweils um 8:30 Uhr und 10:30 Uhr möglich. Kleinbusse zum Transport stehen beim BRK-Fahrdienst bereit. Ansprechpartner beim BRK ist Luca Heinl, Tel. 09521/9550224. Für Busse (für größere Gruppen) haben regionale Großunternehmen Sponsorenhilfe signalisiert. Kontaktaufnahme von Seiten der Elternbeiräte ist erwünscht. Anmeldungen zum Kinobesuch unter Tel. 09524/1601 direkt im Kino.

Bereits zum 17. Mal finden direkt anschließend die Bayerische Schulkinowochen im Kino Zeil von 4. März bis 22. März 2024 statt. Auch hier soll durch medienpädagogische Begleitung in der Filmbildung die Urteilsfähigkeit junger Menschen besser entwickelt und gestärkt werden. Echtes Wissen statt Fake News. Die ausgewählten Filme reichen von der Grundschule wie „Das kleine Gespenst“ über „Checker Tobi“, „Das fliegende Klassenzimmer“ bis zu „Barbie“ und „In einem Land, das es nicht mehr gibt“ mit vorbereitetem Unterrichtsmatrial bis in die Oberstufe. Anmeldungen, Infos und Online-Seminare im Vorfeld für Lehrkräfte werden angeboten auf: www.schulkinowoche.bayern.de oder www.Fibs.alp.dillingen.de

Bereits zum 17. Mal finden die Bayerische Schulkinowochen im Kino Zeil von 4. bis 22. März 2024 statt. Foto: Nathalie Schwebel

Smartphone-Kurs 60+

Bamberg. Die vhs Bamberg-Land und das KAB-Bildungswerk Bamberg laden ein zum „Smartphone-Kurs 60+“, der am 26. Februar, 4. und 11. März 2024, jeweils von 17:30 bis 20:30 Uhr, in der Oertelscheune in 91332 Heiligenstadt (Pfarrberg 1), stattfindet. Ziel des Angebots ist es, die Teilnehmenden in die Lage zu versetzen, ihr Smartphone sicher und effektiv zu nutzen sowie ihre digitale Kommunikation zu verbessern. Der Kurs richtet sich an Personen im Alter von 60 Jahren und älter, die ihre Kenntnisse im Umgang mit Smartphones vertiefen möchten. Die Stunden werden praxisorientiert gestaltet, um den Teilnehmenden das Erlernte direkt anhand ihres eigenen Smartphones zu vermitteln. Referent ist Thomas Czok (IT-Trainer). Um Anmeldung wird gebeten bei Dr. Peter Weinmann, Tel. 0173/2111613, Tel. 09198/997494 oder im Büro der KAB Bamberg, Tel. 0951/9169116 oder online unter: www.kab- bamberg.de/bildung/veranstaltungen. Die Teilnahmegebühr für KAB-Mitglieder ist kostenfrei und beträgt für Nichtmitglieder 50,00 Euro.

www.heizungsbauer.io

Jobs beim Reuss
Sanitär Heizung Klima

+ Motivation und Teamgeist
+ Technisches Interesse
+ Lust auf spannende Projekte

Wir suchen Dich (w/m/d, Vollzeit):
- **Meister/Techniker SHK**
- **Elektroinstallateur**
- **Anlagenmechaniker/Geselle SHK**
- **Kältemechatroniker**
- **Auszubildende SHK**

Mehr Angebote unter **heizungsbauer.io**
Motiviertes Team bietet:
**** Fortbildungen + Perspektiven**
* hohes Gehalt + Boni + Flexibilität

Telefon 09546 4949 890
eMail jobs@heizungsbauer.io
Post Wolfsbach 20, 96138 Burgebrach

REUSS

www.reuss.io

KB Container GmbH
Steinäcker 1
96132 Schlüsselfeld

Wir sind ein erfolgreiches mittelständisches familiengeführtes Unternehmen mit über 750 Mitarbeiterinnen und Mitarbeitern und Sitz in Schlüsselfeld. Zur Verstärkung unseres Teams suchen wir unter anderem (jeweils m/w/d):

- **Mobilkran-Fahrer**
- **LKW-Fahrer**

Überdurchschnittliche Bezahlung!

Alle unsere Stellenangebote finden Sie online unter **www.kb-container.de**.
Bei Fragen wenden Sie sich gerne an Frau Svenja Neukamm, E-Mail **sn@kb-container.de.**

Wir freuen uns auf Ihre Bewerbung!

Lohnunternehmen sucht einen zuverlässigen

Fahrer (m/w/d) für land- und forstwirtschaftliche Dienstleistungen, vorwiegend für Rückezug bei guter Bezahlung. Voraussetzung: Führerschein Klasse T.

Bei Interesse bitte melden bei
Herrn Förster, Oberweiler 11, 96154 Burgwindheim
Tel. 0175/1534033 oder 0171/2291481

Wir brauchen DICH...
(m/w/d)

...an unseren Verkaufsständen, im Hofladen, als Fahrer, in der Küche, im Service oder hinter der Theke.

Beeile dich!
Saisonstart: 1. April.
Tel. 09554/212
info@bauer-reinhart.de
oder komm einfach vorbei.

BAUER REINHART

Montag - Samstag, vormittags, 3 - 5 mal je 2 - 4 Std.
Haushaltshilfe (m/w/d) gesucht.
Tel. 09548/92270

Flexible
Küchenhilfe (m/w/d)
Dienstag - Samstag, abends sowie Sonntag, mittags, gesucht.
Tel. 09548/922755

Hotel-Gasthof „Grüner Baum" Pommersfelden

Bügle gerne ihre Wäsche bei mir zu Hause, gerne auch mit Abhol- und Bringservice.
Tel. 0170/5697148

CLEANSOLAR Alexander Leicht

Wir sind ein zertifizierter Solar- und Photovoltaik Reinigungsbetrieb und suchen ab sofort einen Mitarbeiter auf 538-€-Basis zur Verstärkung unseres Teams.

Erforderlich: Führerschein, Hebebühnen-Erfahrung, Arbeiten in der Höhe
Wünschenswert: Erfahrung in der PV-Branche

CleanSolar Alexander Leicht,
Schulterbachstr. 7, 96181 Rauhenebrach – Theinheim,
www.leichtalexander.de
Bei Fragen ab 19.00 Uhr unter Tel. 09554/925491 oder 0160/94717294
Bewerbungen per Mail an: info@leichtalexander.de

Lisberger Holzofenbrot
CAFÉ BÄCKEREI KONDITOREI Grubert WALSDORF

Verkäuferin (m/w/d)
in Vollzeit u. Teilzeit gesucht.
Gerne auch Quereinsteiger.

Bewerbung:
Bäckerei-Konditorei Grubert
Bamberger Str. 5
96194 Walsdorf
Tel. 09549-251
info@baeckerei-grubert.de

Digital-druck
Folien-schriften
Textil-druck
Service for your best ideas

Seuling
BURGEBRACH 0 95 46 - 60 80

Für unsere Verteilungsorte

ERLAU
sowie
FATSCHENBRUNN
suchen wir einmal wöchentlich

zuverlässige Austräger m/w/d
(auch Schüler)

Bei Interesse sprechen Sie bitte mit Frau Seuling, Telefon 0 95 46 / 60 70

STEIGERWALD-KURIER
Kellerberg 2
96138 Burgebrach

Kempe's Autohof

Burghaslach

Unser Team braucht Unterstützung – wir suchen:

Mitarbeiter für Tankstellenshop m/w/d
im 3-Schicht-Betrieb

*Vollzeit oder Teilzeit – **Festanstellung ist vorgesehen***

Haben wir Ihr Interesse geweckt ? Dann freuen wir uns über Ihre Bewerbung per E-Mail an bewerbungen@r-kempe.de oder unter 09131/120247 – Ansprechpartner Frau Gölitz

A3 NORDBAYERN SERVICES

Das **Verfügbarkeitsmodell A3 AK Biebelried – AK Fürth/Erlangen** umfasst den Ausbau, die Erhaltung und den Betrieb der BAB A3 im Abschnitt AK Biebelried – AK Fürth/Erlangen. Die ca. 76 km lange Vertragsstrecke soll abschnittsweise sechsstreifig ausgebaut werden. Die A3 Nordbayern Services GmbH, eine Beteiligungsgesellschaft von Eiffage Infra-Bau SE und JOHANN BUNTE Bauunternehmung GmbH & Co. KG, ist für den Betrieb und die Erhaltung des 76 km langen Teilstückes der Autobahn verantwortlich.

FÜR DEN BETRIEBSDIENST AM **STANDORT GEISELWIND**
SUCHEN WIR ZUM NÄCHSTMÖGLICHEN ZEITPUNKT
IN UNBEFRISTETER ANSTELLUNG

STRASSENWÄRTER / MITARBEITER IM BETRIEBSDIENST (M/W/D)

IHRE AUFGABEN

- SOFORTMASSNAHMEN AM STRASSENKÖRPER, BEGLEITENDER BAUWERKE, NEBENANLAGEN UND DES ZUBEHÖRS
- DURCHFÜHRUNG VON WINTERDIENST, GRÜNPFLEGE, WARTUNG UND INSTANDHALTUNG DER STRASSENAUSSTATTUNG, STRECKENKONTROLLFAHRTEN SOWIE DURCHFÜHRUNG VON VERKEHRSSICHERHEITSMASSNAHMEN
- FÜHRUNG, BEDIENUNG UND PFLEGE VON BETRIEBSGERÄTEN UND FAHRZEUGEN
- REINIGUNGSARBEITEN AM STRASSENKÖRPER SOWIE BEGLEITENDER BAUWERKE UND ANLAGEN
- TEILNAHME AM SCHICHT-, RUF- UND BEREITSCHAFTSDIENST

IHRE ERFAHRUNGEN

- FÜHRERSCHEIN KLASSE CE ODER DIE BEREITSCHAFT ZUM ERWERB
- KÖRPERLICHE BELASTBARKEIT
- SELBSTSTÄNDIGE, STRUKTURIERTE UND SORGFÄLTIGE ARBEITSWEISE
- TEAMFÄHIGKEIT UND VERANTWORTUNGSBEWUSSTSEIN
- MAXIMAL 30 MINUTEN ANFAHRTSZEIT ZUR ARBEITSSTELLE WÜNSCHENSWERT

WIR BIETEN

- SIE ERWARTET EIN INTERESSANTES UND ABWECHSLUNGSREICHES ARBEITSUMFELD IN EINEM INFRASTRUKTUR-GROSSPROJEKT
- VERANTWORTUNGSVOLLE MITARBEIT IN EINEM DYNAMISCHEN TEAM BEI EINER ATTRAKTIVEN, LEISTUNGSGERECHTEN VERGÜTUNG

Möchten Sie Ihr Wissen in ein interessantes und abwechslungsreiches Tätigkeitsfeld einbringen und sich in einem Team fachlich und persönlich weiterentwickeln? Dann bewerben Sie sich mit Angabe Ihrer Gehaltsvorstellung und Ihrer Verfügbarkeit.

A3 Nordbayern Services GmbH
karriere@a3-nordbayern.de

Teamverstärkung gesucht !

Wollen Sie Mitarbeiter in unserem Team werden, dann bewerben Sie sich zur Festanstellung als

- **Karosserie-Spengler** (m/w/d)
- **Serviceberater** (m/w/d)
  mit fundierter kaufmännischer Ausbildung, Erfahrung im Karosserie- oder Kfz-Bereich wünschenswert

- **Kfm. Angestellte** (m/w/d)
  für die Buchhaltung, auf 538-Euro-Basis oder in Teilzeit, Kenntnisse im Karosserie- oder Kfz-Bereich von Vorteil

Melden Sie sich bitte bei:

Willi Güttler
UNFALLINSTANDSETZUNG
aller Fabrikate

Kapellenfeld 2 • 96138 Burgebrach
☎ 0 95 46 / 59 39-0
www.gtb-willi-guettler.de

Zur Verstärkung unseres Teams in Stegaurach gesucht (m/w/d):

- **Metzger** und **Metzgergeselle**
- **Auslieferungsfahrer** in Voll- und Teilzeit

Haben wir Ihr Interesse geweckt, dann bewerben Sie sich unter
verwaltung@grillenberger-fleisch-wurst.de
oder unter Tel. 0951 / 9179720

Redaktionsschluss für die nächste Ausgabe des STEIGERWALD-KURIER ist am Donnerstag um 17 Uhr.

Wir brauchen DICH...
(m/w/d)

...an unseren Verkaufsständen, im Hofladen, als Fahrer, in der Küche, im Service oder hinter der Theke.

Beeile dich!
Saisonstart: 1. April.
Tel. 09554/212
info@bauer-reinhart.de
oder komm einfach vorbei.

BAUER REINHART

Lisberger Holzofenbrot
CAFÉ BÄCKEREI KONDITOREI
Grubert
WALSDORF

Backstubenhilfe (m/w/d)
gesucht. Tätigkeit: Gebäck glasieren, Backwaren abzählen.
Arbeitszeit: 3 bis 5 mal die Woche von 3:00 Uhr bis 6:00 Uhr.
Telefonische Infos: 09549/251
Bäckerei-Konditorei Grubert
Bamberger Str. 5
96194 Walsdorf
info@baeckerei-grubert.de

Familiennachrichten

Wir sagen Danke

für alle Zeichen der Freundschaft in seinem Leben,

für die liebevoll geschriebenen Karten, Blumen, Spenden und alle Zeichen der Anteilnahme,

für die Begleitung auf seinem letzten Weg.

Danke auch denen, die in der letzten Zeit immer für ihn da waren.

Gerhard Kundmüller

Treppendorf, im Januar 2024 **Anita** und Kinder mit Familie

Wir nahmen Abschied von

Regina Fröhlich

Allen, die sich in stiller Trauer mit uns verbunden fühlten und ihre Anteilnahme auf so vielfältige und liebevolle Weise zum Ausdruck brachten, sagen wir ein herzliches „Vergelt's Gott".

Schlüsselfeld, im Januar 2024

Otto, Ehemann
Martina, Tochter mit Familie

Und meine Seele spannte weit ihre Flügel,
gleitet über stille Seen, Felder und Wälder
dem Licht entgegen.
Joseph von Eichendorff

Ingo Mützel

* 20. 02.1968 † 11. 02. 2024

Lieblos, Untersteinbach

In unseren Herzen lebst du weiter:
Deine Mutter Anneliese
Dein Sohn Silvio mit Antje
Deine Brigitte
Dein Bruder Holger mit Elke und Carolin
und alle Verwandten

Trauerfeier am Freitag, 23. Februar 2024, um 11 Uhr in der Trauerhalle des Bestattungsinstituts Schunder, 96181 Prölsdorf, Rothstraße 7, anschließend Urnenbeisetzung in Untersteinbach.
Für alle Zeichen der Anteilnahme herzlichen Dank.

Frauenschreibtage

Vierzehnheiligen. Die Bildungs- und Tagungshäuser Vierzehnheiligen bieten vom 4. bis 8. März 2024 Frauenschreibtage „Kreatives Schreiben – Die Farben meiner Seele" für Anfängerinnen und Fortgeschrittene an. Der Kurs, unter der Leitung von Schriftstellerin Dr. Tessa Korber, lädt ein zum Spielen, Nachdenken und Entdecken der Farben im eigenen Leben. Wer Lust hat, das Schreiben einfach einmal auszuprobieren, ist herzlich eingeladen, sich anregen zu lassen. Anmeldung bis Mittwoch, 28. Februar 2024 bei den Bildungs- und Tagungshäusern Vierzehnheiligen unter www.bildung.14hl.de, info@14hl.de oder Tel. 09571/926-0.

Profamilia informiert

Bamberg. Folgende Vorträge/Kurse werden im Februar bei Profamilia angeboten:

Brustkrebsvorsorge – MammaCare die sichere Selbstuntersuchung der Brust
Barbara Wank, MammaCare-Spezialistin, bietet am Freitag, 23. Februar 2024 um 17:00 Uhr bei pro familia Bamberg, einen Kurs zur Brustkrebsvorsorge an. Die MammaCare-Methode ist wissenschaftlich anerkannt. Die Teilnehmerinnen erlernen am Modell die Tasttechnik, anschließend wird das Erlernte auf die eigene Brust übertragen und eingeübt. Der Kurs findet in einem uneinsehbaren Raum in kleinen Gruppen statt. Viele Krankenkassen bezuschussen diese Vorsorge. Weitere Informationen und notwendige Anmeldung unter Tel. 0951/133900 oder unter bamberg@profamilia.de.

HIV/Aids Update
Am Donnerstag, 29. Februar 2024 um 19:00 Uhr referieren Frau M. Höll und Herr D. Beck bei pro familia Bamberg über medizinische Fortschritte in Bezug auf HIV/Aids. Neben der Präventionsstrategie wird ein weiterer Schwerpunkt auf Frauen, Schwangerschaft und Kindern liegen. Der Vortrag ist kostenlos und offen für alle. Eine Anmeldung unter Tel. 0951/133900 oder unter bamberg@profamilia.de ist notwendig.

Staatlich anerkannte Beratungsstelle
für Schwangerschaftsfragen

Veranstaltungen von Donum Vitae Bayern

„1+1 = 3" Womit können wir rechnen?
Informationsveranstaltung für werdende Eltern/Mütter zu Fragen über gesetzliche Ansprüche wie Mutterschutz, Elterngeld und Elternzeit, Kindergeld und Hilfsangebote unserer Stelle. Kostenfrei.
Ort: Kapuzinerstr. 34, 96047 Bamberg.
Termin: Donnerstag, 22. Februar 2024 von 18 bis 19 Uhr.
Mit Martina Moreth, Dipl. Soz.-Päd. (FH).

„Schwanger sein heißt, guter Hoffnung sein …"
… das fällt nicht immer leicht. Persönliche Beratung, Video- und Telefonberatung werden von der Beratungsstelle angeboten und Fragen rund um Schwangerschaft und Geburt, zu allgemeinen Hilfen oder im Schwangerschaftskonflikt beantwortet.
Die Beratungsstelle benötigt außerdem gut erhaltene Babykleidung (bis Gr. 68) für bedürftige Schwangere.
Weitere Informationen und Anmeldungen unter Tel. 0951/2086325 oder bamberg@donum-vitae-bayern.de

96181 Prölsdorf
Rothstraße 7
Tel. 09554-1212

Seit vier Generationen Rat & Hilfe:
www.schunder-bestattungen.de

SCHUNDER
BESTATTUNGEN

96103 Hallstadt
Bamberger Str. 51
Tel. 0951-70270

96149 Breitengüßbach
Bamberger Str. 54
Tel. 09544-9861218

96138 Burgebrach
Würzburger Str. 2
Tel. 09546-6066

96123 Litzendorf
Hauptstraße 27
Tel. 09505-8066933

96135 Stegaurach
Bamberger Str. 16
Tel. 0951-70270

96158 Frensdorf
Hauptstraße 23c
Tel. 09502-9257810

96129 Strullendorf
Forchheimer Str. 45
Tel. 09543-4415490

96170 Trabelsdorf
Steigerwaldstraße 2
Tel. 09549-9896026

GRABMALE
NATURSTEINBETRIEB
SCHMITTINGER
96138 Burgebrach
Telefon 0 95 46 / 3 35

Es ist egal, zu welchen Zeitpunkt man einen Menschen verliert, es ist immer zu früh und es tut weh.

Lothar Stretz
Baustoffhändler
* 09. 06. 36
† 31. 01. 24

Herzlichen Dank

sagen wir allen, die sich mit uns in stiller Trauer verbunden fühlen, mit uns Abschied nahmen und ihre Anteilnahme auf vielfältige Weise zum Ausdruck brachten.

Einen besonderen Dank Herrn Diakon Erich Müller und Herrn Kaplan Sanjas Kochuparambil Varghese für die feierliche Gestaltung der Trauerfeier sowie Herrn Pfarrer Kurt Wolf, Dr. Eberhart, Dr. Schröpfer, der Tagespflege Burgebrach, dem Pflegedienst Finster, der AWO Knetzgau, der DJK Fürnbach, der FFW Fürnbach, dem Sängerkranz Fürnbach, dem SC Prölsdorf, dem Schützenverein Prölsdorf, dem Gasthaus Hofmann, der Belegschaft der Fa. Stretz und dem Bestattungsinstitut Schunder.

Schindelsee, im Februar 2024

Familien **Kundmüller, Stretz, Wadas**
im Namen aller Angehörigen

Marktplatz 30
96132 Schlüsselfeld
Tel 09552 / 98 11 28
Mobil 0160 96 98 32 50

info@bestattungen-heidenreich.eu
www.bestattungen-heidenreich.eu

Bestattungen
Heidenreich
Thomas Schattle
Hauptstraße 36
96154 Burgwindheim
Tel 09551 / 92 94 90
Fax 09551 / 92 94 91

DANKSAGUNG

Ein herzliches Dankeschön an alle, die uns in der Zeit der Trauer um meinen lieben Ehemann, unseren Papa, Opa und Sohn

Robert Kraus

begleitet und ihre Anteilnahme auf so vielfältige Weise zum Ausdruck gebracht haben.

Ein besonderer Dank gilt Pfarrer Albert Müller für die würdevolle, persönliche Gestaltung der Trauerfeier und dem Bestattungsunternehmen Heidenreich.

Ebrach, im Januar 2024

Im Namen aller Angehörigen
Hanne Thomann-Kraus

„Offenes KUFA Singen - gemeinsam erleben“

Bamberg. Am Mittwoch, 28. Februar 2024, ab 19:00 Uhr, findet wieder das „Offene KUFA-Singen“ in der Kulturfabrik „KUFA – Kultur für alle“ in der Ohmstraße 3, Bamberg, statt. Singen ist gesund, hält fit, bewegt die Emotionen und stößt ganz nebenbei Glückshormone aus. Kurzum: „Sing und es geht dir gut!“ In Gemeinschaft singen verbindet und potenziert diese positiven Eigenschaften. Unter der Anleitung von Carolin Pruy-Popp vom Bayerischen Landesverein für Heimatpflege - Beratungsstelle für Volksmusik in Franken, Bad Berneck, werden in der KUFA gemeinsam regionale und volkstümliche Lieder gesungen. Vorkenntnisse sind nicht erforderlich. Der Eintritt ist frei. Infos gibt es auch auf www.kufa-bamberg.de.

Info-Abend im Hospiz- und Palliativzentrum am Bruderwald

Bamberg. Das Hospiz- und Palliativzentrum Bamberg am Bruderwald vereint vier Partner: den Hospizverein Bamberg mit der ehrenamtlichen Begleitung am Lebensende und in Trauer, die Palliativstation der Sozialstiftung mit 12 Betten sowie der „Spezialisierten ambulanten Palliativversorgung“ (SAPV), die Hospiz-Akademie Bamberg gGmbH mit vielfältigen Bildungsangeboten auch für die Allgemeinheit und das Kinder- und Jugendhospiz Sternenzelt der Franken Hospiz Bamberg gGmbH, welches erst im Frühjahr 2023 eröffnet wurde. Am Donnerstag, 22. Februar 2024 um 19:00 Uhr besteht die Möglichkeit für alle Interessierten, sich in der Lobenhofferstraße 10 über diese vier Säulen der Hospiz- und Palliativarbeit in Bamberg zu informieren und die Verantwortlichen der Einrichtungen kennenzulernen. Raum für persönliche Fragestellungen wird ebenfalls sein. Voranmeldung unter L02 über www.hospiz-akademie.de erbeten.

Wir nehmen Abschied von unserem Seniorchef

Ludwig Pohr

In herzlicher Anteilnahme verabschieden wir uns und werden ihn immer in liebenswürdiger Erinnerung behalten.

Unsere Gedanken sind bei der Familie Pohr.

Die Belegschaft des Autohaus Pohr
Geiselwind

Alexander Graf

† 20. Januar 2024

Danke

Es schmerzt sehr, einen so guten Menschen zu verlieren.
Es gibt uns aber Trost zu wissen, dass so viele ihn gern hatten.
Deshalb danken wir für die tröstenden Worte,
für die Umarmungen, wenn die Worte fehlten;
für die Blumen und die große Anteilnahme und all denen,
die ihn auf seinem letzten Weg begleitet haben.

Unseren besonderen Dank sprechen wir Herrn Pfarrvikar Dominik Stehl
für die würdevolle Gestaltung der Trauerfeier,
der Intensivstation II der Sozialstiftung Bamberg, dem Rettungsteam,
den Feuerwehren Birkach und Burgebrach, dem Busunternehmen Spörlein,
der Reederei Stengel und dem Bestattungsinstitut Schunder aus.

Nicole Graf
mit allen Angehörigen

Abendseminar „Vom Reden und Schweigen am Lebensende“

Bamberg. „Können wir nicht mal über etwas anderes reden als meine Krankheit und Deinen Alltag?“ Angehörige von Schwerstkranken sowie haupt- und ehrenamtliche Begleiter:innen, stehen vor der Herausforderung „Vom Reden und Schweigen am Lebensende“. Impulse hierzu gibt ein Abendseminar der Hospiz-Akademie Bamberg (Lobenhofferstraße 10) am Mittwoch, 21. Februar 2024, von 18:00 bis 21:30 Uhr. Die Teilnehmenden erwartet ein Seminar mit vielen praktischen Übungen und Selbstwahrnehmung. Anmeldung unter L01 über www.hospiz-akademie.de.

KAB-Seminar mit Pfarrer Müller

Landkreis Bamberg. Vom Dienstag, 27. Februar (15:00 Uhr) bis Freitag, 1. März (14:30 Uhr) 2024 findet ein Seminar in Vierzehnheiligen statt unter dem Titel: „Musste nicht der Messias all das erleiden? (lk 24,26) – Das WARUM der Menschen und die ANTWORT Gottes. Referent ist KAB-Diözesanpräses Pfarrer Albert Müller, Burgwindheim. Die Kosten betragen für KAB-Mitglieder 360 Euro, Nicht-Mitglieder 390 Euro (jeweils Vollpension im Einzelzimmer) im Haus Frankenthal in Vierzehnheiligen. Anmeldung per Mail an: info@kab-bamberg.de oder unter Tel. 0951/91691-0

Die elektronische Patientenakte

Bamberg. „Die elektronische Patientenakte – was Sie darüber wissen sollten!“: Das KAB-Bildungswerk Bamberg beschäftigt sich am 26. Februar 2024 um 19:00 Uhr online mit dem Thema. Barbara Schmidmeier (Verbraucherberaterin des VerbraucherService Bayern) erklärt in 90 Minuten, was die elektronische Patientenakte ist, wie sie genutzt werden kann, welche Vorteile sie bringt und wo sich Gefahren verbergen. Auch Gelegenheit für Fragen der Teilnehmenden wird es geben. Der Vortrag ist kostenfrei, Interessierte erhalten die Zugangsdaten nach der Anmeldung unter Tel. 0951/9169116 oder online www.kab-bamberg.de/bildung/veranstaltungen.

Zu vermieten

Burgwindheim, helle 4-Zi.-Whg. ab 01.06.2024 zu vermieten, KM 645,– € + NK-Abschlag.
Tel. 0151/65189601

Vermietung einer **Lagerhalle mit 180 qm nutzbarer Lagerfläche,** ca. 10 km zur Autobahn A3. Lagerhalle mit großen Zufahrtstoren, Raumhöhe 4,00 m, Starkstromanschluss vorhanden.
Tel. 0151/42073719

Geiselwind-OT: 2-Zi.-Wohnung, 53 qm, sep. Eingang, EBK, Bad neu, an NR zu vermieten.
Tel. 0160/93329632

Schönbrunn: 5-Zi.-DG-Whg., EBK, Bad, Gäste-WC, Balkon, Stellplatz, alles neu, keine Haustiere, nur an NR zu vermieten.
Tel. 0151/28884127

Büro-/Geschäftsräume in Burgebrach, zentrale Lage, zu vermieten, Parkplätze vorhanden.
Objekt 1 (ca. 48 m²), mit Kelleranteil (ca. 22 m²) und/oder
Objekt 2 (ca. 110 m²), mit Kelleranteil (ca. 12 m²).
Zuschriften bitte unter Chiffre 3422 an Steigerwald-Kurier

Schlüsselfeld-OT: 4-Zi-Whg., EG, Küche mit EBK, Bad barrierefrei, ca. 100 qm, Balkon, neu renoviert, Stellplatz, zu vermieten.
Tel. 0162/8551518, ab 14:00 Uhr

Thüngfeld: 3,5-Zi-Whg., 120 qm, Terr., barrierefrei, EG, EBK, Duschbad m. Fenster, WMR, Abstellr., energetisch saniert, Design-Vinylboden, KFZ-Stellplatz, keine Haustiere, Deckenheizung.
Tel. 09552/478

Immobilien

Suche **Wohnung** zur Miete oder zum Kauf.
Tel. 0176/13949262

Suche Bauernhof/Halle o. ä., zum Kauf, Umkreis 20 km um Mühlhausen.
Tel. 0160/8556988

Mietgesuch

Suchen 3-Zi.-EG-Whg. in Burgebrach, Frensdorf, Reundorf, Vorra/Abtsdorf, sind beide VZ-berufstätig, NR, keine Haustiere.
Tel. 0151/54010161

Junges Paar (NR, keine Haustiere) sucht dringend **2- bis 3-Zi.-Whg. in Burgebrach od. OT Burgebrach,** ab 50 qm.
Tel. 0176/80020136

Völlig unerwartet müssen wir Abschied nehmen von

Reinhold Seuling

* 26.02.1962 † 06.01.2024

Priesendorf

Du fehlst uns:

Deine Mutter **Amanda**
Dein Bruder **Christian**
Dein Neffe **Heiko**
und alle Verwandten

Der Trauergottesdienst mit anschließender Urnenbeisetzung findet am Montag, den 26. 02. 2024 um 14.00 Uhr in Priesendorf statt. Für alle Zeichen der Anteilnahme herzlichen Dank.

Vortragsreihe „Wohnschule“

In Kooperation mit der Kolping-Akademie Bamberg

Pettstadt. Es ist sinnvoll, sich mit dem Thema „Wohnzukunft“ frühzeitig auseinanderzusetzen. Beim kostenfreien Vortrag „Wohin wenden, wenn ich Hilfe brauche?“ werden am 13. März 2024 von 14:30 bis 16:00 Uhr mögliche Hilfebedarfe vorgestellt und welche Anlaufstellen es in der Stadt und auf dem Land gibt. Die Vorträge finden im Bürgertreff „Treffpunkt“ am Kirchplatz in Pettstadt statt. Weitere Informationen und Anmeldung unter Tel. 0951/519470 oder www.kolpingbildung.de

NACHRUF

Wir trauern um unser Mitglied

Reinhold Seuling „Rubi“

Wir werden ihm stets ein ehrendes Gedenken bewahren.

Den Angehörigen gilt unser aufrichtiges Mitgefühl.

Stammtisch Black Jack, Neuhausen

Danke

für alle Beweise der Anteilnahme,

für die tröstenden Worte,
gesprochen oder geschrieben,

für die Begleitung auf ihrem letzten Weg,

für Blumen und Spenden,

für ein stilles Gebet.

Brigitte Schmauß

† 03. 01. 2024

Treppendorf, im Januar 2024

Richard, Ehemann
Silke, Tochter mit Familie

Der Herr ist mein Hirte.

Du hast viele Spuren der Liebe und Fürsorge hinterlassen
und die Erinnerung an all das Schöne mit Dir,
wird stets in uns lebendig sein.

Unendlich traurig, aber voller schöner Erinnerungen, haben wir Abschied genommen von unserer liebevollen, treusorgenden Mutter, Oma, Uroma und Patin

Theresia Wacker

* 28.06.1936 geb. Müller † 13.02.2024

Breitengüßbach

In Liebe und Dankbarkeit:
Deine Tochter **Monika Stärk**
Deine Tochter **Hiltrud Schellhorn**
Deine Enkel **Julia, Tim, Max** und **Luisa**
Deine Enkel **Madeleine, Jens, Jörg** und **Florian**
Deine Urenkel
Dein Freund **Georg Zucker**

Wir haben in aller Stille Abschied genommen auf dem Friedhof in Burghaslach. Für bereits erwiesene und noch zugedachte Anteilnahme danken wir herzlich.

Sprach-Kurse bei Kolping

Bamberg. Für Sprachbegeisterte, die erste Grundkenntnisse erlangen oder diese auffrischen möchten, bietet das Kolping-Bildungswerk Bamberg folgende Kurse an:

Business Englisch ab Montag, 11. März 2024 von 18:00 bis 20.30 Uhr.

Englisch für Menschen der älteren Generation - Anfänger ab Dienstag, 12. März 2024 von 14:00 bis 16:30 Uhr.

Italienisch für Anfänger mit Grundkenntnissen ab Donnerstag, 14. März 2024 von 18.00 bis 20.30 Uhr.

Die Kurse umfassen insgesamt jeweils neun Termine (nicht in den Ferien).

Nähere Informationen und Anmeldung unter Tel. 0951/519470, Wilhelmsplatz 3, 96047 Bamberg.

Gesucht - Gefunden

Zu verkaufen

Fliesen-Sonntag

SO MO

FLIESEN ANSCHAUEN! 13.00-17.00 UHR

Äußere Löwenstr. 1 | Bamberg

Keine Beratung/ Verkauf

BAUER & BARBIAN
Fliesen · Natursteine

Dia-Projektor mit Stativ und Leinwand, 40 Euro.
Tel. 09549/1403

Brennholz
Nur Hartholz, gesägt, gespalten, frei Haus geliefert.
Preis auf Anfrage.
MS-Forstservice-Holzhandel
Tel.09522/707561od.0172/7511442
Mail: ms-forstservice@t-online.de

Massiver Holztisch, Eiche, mit schwarzen Metallfüßen L/B/H 200/100/77, sehr guter Zustand, VB 260 Euro; **6 Stühle** aus schwarzem Kunstleder 200 Euro (alle).
Tel. 0173/2033925

TRAPEZBLECH SANDWICHBLECHE
Tel. 0160/5 53 32 44 – www.frankenbleche-stoehr.de

Verkaufe **neue Sandsäcke (Plastik) aus US-Beständen,** letzte Lieferung, 30 Cent/Stück.
Tel. 09502/1562

Brennholz zu verkaufen.
Tel. 0171/537 77 93

Holzbriketts + Holzpellets,
lose und gesackt.
Tel. 09193/8222, Fa. Hawel

Balken aus Scheunenabriss sowie **alte Holzfenster** zu verkaufen.
Tel. 0172/1073664

Fliegengitter, Glas, Duschkabinen und Kaminglas nach Maß
Glas Kohlmann
Telefon 09543/5200
www.glas-kohlmann.de

Landwirtschaft

Rückewagen zu vermieten (8-Tonnen) oder Holztransport bei Interesse, Tel. 0157/78333149 oder Mail an: VuD-Seubert@t-online.de

Biete laufend
Motorsägenkurse
Telefon 09554/923229
ab 20:00 Uhr

Langholzwagen und **Brennholz** zu verkaufen.
Tel. 0170/6876619

Heu in Quaderballen (0,70 x 2,00 m) zu verkaufen.
Tel. 0170/9351714

Brennholz (Polterholz), 5 m lang, Preis: VS.
Tel. 0151/68144034

Verkaufe **kleine Heuballen** (1. Schnitt 2023), ungedüngt und unverregnet, 3 Euro/Stück, in Schlüsselfeld-OT.
Tel. 0151/20091156 (ab 17:00 Uhr).

Kaufgesuch

Gold-An- & Verkauf Dominik
Altgold, Silber, Zahngold, Edelmetalle, Diamanten, Schmucknachlässe, Münzsammlungen, DM-Tausch, Militaria, Luxus,Taschen- & Kaminuhren, Hist. Waffen, Zinn, Silberbesteck, Blechspielzeug, Kleinantiquitäten & kompl. Nachlässe!
Kitzingen, Krainberg 9
Mo.-Fr. 9-12 & 13-18 Uhr, Sa. 10-13 Uhr
Neustadt an der Aisch, Wilhelmstr. 37
Di. 13-16:30 Uhr, Mi 9-12 Uhr
Do. 9-12 & 13-16:30 Uhr
09161-882 78 87
www.Goldankauf-Dominik.de

Sammler kauft alte **Bierkrüge, Bierfilzla, Schilder, Flaschen und sonstige Werbeartikel von Brauereien aus Bamberg** und Umgebung.
Tel./Whatsapp 0178/4032341

Kaufe altes Kirchen-Inventar: Heiligenfiguren, (Holz-)Kelche, Ölgemälde, Leuchter u.s.w. Tel. 0175/4110752

Kaufe alte Musikinstrumente: Geige, Cello, Kontrabass u.s.w.
Tel. 0175/4110752

Kaufe **alte Wäschekörbe, Küchenbretter, Handwagen, Weinballons, Münzen und alles vom 1. und 2. Weltkrieg, Reh- und Hirschgeweihe, Jagdmesser, Ferngläser,** u.s.w.
Tel. 0175/4110752

Ihr Coupon für
private Kleinanzeigen

Erscheinungstermin:
☐ nächste Ausgabe
☐ am _____

STEIGERWALD-KURIER
Kellerberg 2 - **96138 Burgebrach** - Tel. 09546/6070 - Fax 09546/6040

Gebühr für private Kleinanzeige bis 5 Zeilen (160 Zeichen)
1 Zeile = 32 Zeichen (Wortzwischenräume bitte berücksichtigen) **3.50 €** zuzüglich

☐ Chiffre (Abholung) **3.00 €**
☐ Chiffre (Zusendung) **5.50 €**

Gesamtpreis _____

Ich stimme zu, dass der Anzeigenpreis von meinem angegebenen Konto per SEPA-Lastschriftverfahren eingezogen wird.
Mit notwendigen sinnvollen Abkürzungen (Änderungen) bin ich einverstanden.
Es erfolgt keine Rechnungsstellung.

Zahlung per SEPA-Lastschrift:

Name/Vorname _____ PLZ/Ort _____

Straße _____ Telefon _____

Bank _____ BIC _____

IBAN DE

Datum/Unterschrift _____

Rubrik (Bitte ankreuzen)
- ❑ **ZU VERKAUFEN**
- ❑ **RUND UMS KIND**
- ❑ **COMPUTER**
- ❑ **KOMMUNION**
- ❑ **ZU VERSCHENKEN**
- ❑ **KAUFGESUCH**
- ❑ **AUTOMARKT**
- ❑ **KFZ-ZUBEHÖR**
- ❑ **MOTORRAD**
- ❑ **WOHNMOBILE**
- ❑ **IMMOBILIEN**
- ❑ **ZU VERMIETEN**
- ❑ **MIETGESUCH**
- ❑ **FERIENWOHNUNG**
- ❑ **STELLENMARKT**
- ❑ **LANDWIRTSCHAFT**
- ❑ **TIERMARKT**
- ❑ **SONSTIGES**
- ❑ **UNTERRICHT**
- ❑ **BEKANNTSCHAFTEN** (nur unter Chiffre möglich)

Automarkt

Kaufe BAR alle PKW-LKW-JEEP BUSSE-GELÄNDEWAGEN
auch Unfall, defekt und viele Kilometer Abholung jederzeit auch Sa. u. So.
logoCAR
Fa. logoCAR 09546 / 59 30 45

Privat (Sammeleinsteiger) **sucht Oldtimer od. Youngtimer,** Typ egal.
Tel. 01579/2608911

Hüttemer Autoankauf
alle Typen, jedes Baujahr, auch Unfall und Motorschaden
01 70 / 3 24 66 89
0 93 26 / 9 79 95 54

Wohnmobile

Wir kaufen Wohnmobile + Wohnwagen
Tel. 03944-36160
www.wm-aw.de (Fa.)

Familie sucht Wohnmobil od. Wohnwagen (auch älter).
Tel. 01579/2527664

MM
AUTOMOBILE STEPPACH
An- und Verkauf von PKWs
Steppach 24 | 96178 Pommersfelden
Mobil 0151/28181203

Kfz-Zubehör

Unfall – was nun?
Rufen Sie uns an !
Qualitätsarbeit und -Service haben einen Namen
Willi Güttler
UNFALLINSTANDSETZUNG
aller Fabrikate
Burgebrach • ☎ 0 95 46 / 59 39-0
Abhol- und Rückfahrservice

Verkaufe gut erh. **„Stema" Autoanhänger,** max. 650 kg, 1,80 x 1,10 x 0,40 m, TÜV neu (bis 2/2026), Reifen u. Kupplung, neu, 390 Euro.
Tel. 09549/1315

AUTOANKAUF !!!
Alle Lkw's, Pkw's, Busse, Geländewagen, auch mit Unfall oder ohne TÜV, hohen km oder mit Mängeln.
Kfz-Handel: 0 95 55 / 92 10 96
Jederzeit: 01 70 / 9 56 58 81

Motorrad

ZIER-MOTO GmbH
Schönbrunn 0 95 46 / 59 31 11
Wartung und Reparatur für Ihr
BMW-Motorrad

Verkaufe **Honda 500 CB,** 7800 km, KD gepflegt, Preis: VS.
Tel. 0173/8715105

Tiermarkt

Verkaufe Flugenten und **Warzenenten:** Naturbrut, zuchtreif, blutsfremde Paare von 5/2023, schwarz/weiß und grau/weiß.
Tel. 0160/4924648

Sonstiges

Der Live-Musiker für Ihre Feier! 09503/8288

Bauing. erstellt **Pläne für Ihr Wunschhaus und Statiken.**
Tel. 09502/921282

Leistungsstarke Trocknungsgeräte bis zu 80 l / 24 h und Heizlüfter zu vermieten. Ideal zum Trocknen von Rohbau- od. Wasserschäden.
Tel. 0171/3761979

Töpferkurs „Schönes Töpfern für Haus und Garten", jedes Stück ein Unikat, je Kurs 12,- Euro + Nebenkosten, immer Mi., 17:00 bis 20:00 Uhr, in Markt Taschendorf.
Tel. 09552/9291265

Beim Neujahrsempfang in der Steigerwaldhalle aus Versehen den Mantel vertauscht? Größe 54 – anthrazit. Bitte melden unter Tel. 09546/6198

Computer

Computerprobleme? Fachmann hilft vor Ort. Tel. 0179/7567210

Rund ums Kind

Kinderwagen „ABC Design Salsa 4Air Diamond", 12/2020 neu gekauft, mit Zubehör, übliche Gebrauchsspuren, einwandfr. Zustand, VB 700 Euro. Infos unter Tel. 0160/7638420 oder 0160/96975722

Redaktionsschluss für die nächste Ausgabe des STEIGERWALD-KURIER ist am Donnerstag um 17 Uhr.

Rechtsanwälte

KUHN & RAINER
Anwalts- und Fachanwaltskanzlei

Wir betreuen Sie vertrauensvoll und partnerschaftlich insbesondere in den Bereichen Zivilrecht, Arbeitsrecht, Erbrecht, Familienrecht (auch international), Internetrecht, Mietrecht, Recht der nichtehel. Lebensgemeinschaft, Strafrecht, Verkehrsrecht.

Britta Rainer, Rechts- und Fachanwältin
Stefan Kuhn, Rechtsanwalt

Franz-Ludwig-Str. 7 A • 96047 Bamberg
Tel. 0951 509988-0 • Fax: 0951 509988-20
kanzlei@kuhn-rainer.de • www.kuhn-rainer.de

Unterricht

Wir pauken auch online!
Topp-Nachhilfe Burgebrach
Mathe – Englisch – Deutsch, Kl. 5-13, alle Schulen, Erfolgsquote 90%
Tel. 09546/5959639, Mobil 0160/90549198

Gitarrenunterricht, Burghaslach modern, leistungsgerecht lernen, alle Stilrichtungen, jedes Alter, Online möglich! Tel. 0171/3022508

Nachhilfe-Institut **Schule sorglos**
Nachhilfe für alle Schularten
Frauke Hüttenrauch, Dipl.-Päd. (Univ.)
Legasthenie- u. Dyskalkulie-Trainerin
Telefon: 09546 - 5953457
Marktstraße 2, 96138 Burgebrach

Bekanntschaften

Carmen hat es nötig! Tel. 09005-1038679
1,99€/Min. aus dem deutschen Festnetz/Mobilfunk abweichend

Attraktive Sie (50), sehr gepflegt, seit 5 J. geschieden, ist bereit etwas Neues aufzubauen. Suche zuverlässigen Partner, der zu mir passt. Ein Leben zu zweit ist wundervoll.
Bitte melde dich!
Zuschriften bitte unter Chiffre 3420 an Steigerwald-Kurier

Hallo, wo sind die Frauen, die ein zweiten Frühling erleben möchten und zwischen 60 und 70 Jahre alt sind? **Witwer, Anfang 70 (sieht jünger aus, NR) sucht auf diesem Weg eine Lebensgefährtin.** Haus und Auto vorhanden, würde für dich kochen und dich verwöhnen, bei allem, was zu zweit Spaß macht. Mein größter Wunsch wäre nicht mehr alleine zu sein. Ich freue mich auf ein Treffen mit dir! Keine P.V.
Zuschriften (mit Tel./Foto) bitte unter Chiffre 3421 an Steigerwald-Kurier

Familiennachrichten

Alles Gute und herzlichen Glückwunsch …

… zu Deinem *70. Geburtstag, liebe Oma Anni*

22. Februar 2024

… zu Eurer *Goldenen Hochzeit*

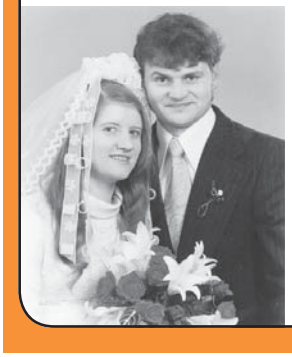

Anni und Walter Fleischmann

Bronze, Silber, jetzt noch Gold,
so viel gemeinsam abgeräumt!
Wir wünschen euch alles Gute,
Gesundheit und Gottes Segen
auf all Euren Wegen.

Euer Jürgen mit Waggi, Maik, Kim und Vanessa

Fasching im Seniorenzentrum St. Vitus Burgebrach

Burgebrach. Traditionell findet im Seniorenzentrum St. Vitus die fast schon legendäre Faschingsfeier statt. Das diesjährige Faschingsmotto „Flower Power – die wilden 70er“ begeisterte die Seniorinnen und Senioren und brachte auch in diesem Jahr wieder eine tolle Stimmung in das Seniorenzentrum.
Gleich zu Beginn der Faschingszeit dekorierte das Team der sozialen Betreuung das Seniorenzentrum inkl. des Speisesaals im närrischen Look. Zum Faschingsball verkleideten sich die Mitarbeiterinnen und Mitarbeiter gemäß dem Motto ganz im Stil der 70er Jahre. Ihre bunt-gemusterte Kleidung erinnerte an die Flower-Power-Zeit und auch die Blumenketten, die die Senioreninnen und Senioren trugen. Mit Süßigkeiten und leckeren Getränken versorgt, unterhielt der Aischtaler Knutschbär Stefan die Bewohner*innen mit bekannten Songs, auch aus den Siebzigern. Ein besonderes Highlight war der Auftritt von Pastoralreferentin Theresa Schwarzmann, die eine Büttenrede mit dem Titel „Die arme Kirchenmaus“ zum Besten gab. Diese löste so einige herzhafte Lacher bei den Bewohner*innen aus.
In den Seniorenzentren der Seniotel gGmbH finden jährlich Faschingsfeiern mit Live-Musik, Fahrten zu Faschingsumzügen etc. statt. Die Teams der sozialen Betreuung organisieren über das ganze Jahr hinweg Veranstaltungen nach Jahreszeiten oder zu bestimmten Anlässen für die Bewohner*innen. Gemeinsam kann so das ganze Jahr intensiv erlebt werden.

„3. Geusfalder Faschingsspaziergang“

Geusfeld außer Rand und Band

Geusfeld. Am Faschingssamstag erreichte die 5. Jahreszeit auch in Geusfeld ihren Höhepunkt. Neben den legendären Büttensitzungen, die immer in der Spreubachhalle stattfinden, folgte nun noch der „3. Geusfalder Faschingsspaziergang“, bei dem Alt und Jung in Faschingskleidung bei bestem Wetter über zwei Stunden durch die Ortschaft zogen und dem närrischen Treiben nachgaben. Diverse Getränke, Bratwürste und viele Süßigkeiten sorgten für unbeschwerte Stunden. Auf den buntgeschmückten Wägen machte man u.a. auch auf die politischen Missstände in Berlin aufmerksam. Der Zug startete „Am Gründlein“, machte Station am Kirchplatz und zum Abschluss ging es in die Spreubachhalle, wo die „Steigerwald-Knörz“ musikalisch das närrische Treiben einheizten. Zahlreiche Einheimische jubelten den Akteuren zu oder luden zu „Erfrischungspausen“ ein. Die Fotos zeigen einige Szenen des diesjährigen Faschingsspaziergangs, bei dem generationenübergreifend alle ihren Spaß hatten.

Fotos: Caroline Marschall