STEIGERWALD-KURIER

Kostenloses Anzeigenblatt

Nr. 1565/1566
Jahrgang 31

Weihnachten/Silvester 2023

Weihnachten

Bäume leuchtend, Bäume blendend,
überall das Süße spendend,
in dem Glanze sich bewegend,
alt und junges Herz erregend –
solch ein Fest ist uns bescheret,
mancher Gaben Schmuck verehret,
staunend schauen wir auf und nieder,
hin und her und immer wieder.

J. W. v. Goethe

Für den Bereich des Marktes Burgebrach und der Gemeinde Schönbrunn i. Steigerwald liegt das amtliche Mitteilungsblatt der VG Burgebrach bei.
Für den Bereich des Marktes Ebrach und des Marktes Burgwindheim liegt das amtliche Mitteilungsblatt der VG Ebrach bei.

Wir wünschen
all unseren Kunden,
Geschäftspartnern
und Freunden ein
frohes
Weihnachtsfest
und ein
glückliches, erfolgreiches
und vor allem
gesundes
neues Jahr!
Service
for your best
ideas
Seuling
BURGEBRACH

Weihnachtsmarkt in Fabrikschleichach

Regionale Produkte, Budenzauber und vorweihnachtliche Stimmung

Fabrikschleichach. Der Glashütter Weihnachtsmarkt ist wohl einer der schönsten Weihnachtsmärkte im Raum Rauhenebrach. Regionale Produkte, kleine Bastelarbeiten und viele fränkischen Leckereien unterstreichen den Charakter des Marktes. Holzdekorationen, Duftkerzen, Keramik, Selbstgestricktes, selbstgemachte Krippen, Floristik und Adventsgestecke aller Art begeistern die Besucher jedes Jahr aufs Neue. In vorweihnachtlicher Atmosphäre gibt es bei Glühwein und Punsch auch viel zu Essen und Naschen. Für die Kleinsten war der Schmied wieder in Aktion bzw. die Kids konnten selbst Hand anlegen und sich ein Hufeisen oder einen Kakaorührer schmieden bzw. Spaß auf dem Nostalgiekarussell haben. Zur Freude aller Besucher stattete der Nikolaus dem Markt einen Besuch ab und die Blaskapelle „Rauhe Ebrach“ spielte bei Eintritt der Dämmerung Weihnachtslieder zum Mitsingen. Der Ausklang des Marktes wurde durch eine kleine Meditation unter Leitung von Heike Pfrang und Vera Braun in der Dorfkirche abgehalten. Unter dem Motto „10 Minuten für mich“ ließen sie Adventsgedanken und die Freude auf das Weihnachtsfest auf alle Kirchenbesucher überspringen. Die kleine Dorfkirche war bis auf den letzten Platz besetzt, als der Fürnbacher Projektchor (Leitung: Rolf Nikolay) festliche Weihnachtslieder anstimmte. Fotos: Karin Geyer/Klaus Seuling

Stimmungsvoller Adventsmarkt im idyllischen Burgwindheimer Schlosshof

Burgwindheim. Bei herrlichem Winterwetter nahmen zahlreiche Aussteller und örtliche Vereine an dem Adventsmarkt im historischen Schlosshof in Burgwindheim teil. Für die vielen Besucher gab es individuelle und kunsthandwerklich gefertigte Geschenke zu erwerben. Auch die Verpflegung durch örtliche Vereine war sehr abwechslungsreich. Musikalisch umrahmt wurde die Veranstaltung durch die Kinder der KITA St. Jakobus und der Jugendblaskapelle Burgwindheim. Der Besuch des Bischof Nikolaus, der natürlich auch kleine Geschenke an alle verteilte, war für viele Kinder ein Highlight. Die Pfarrei Burgwindheim freut sich auf eine Fortsetzung im Jubiläumsjahr „300 Jahre Schloss Burgwindheim“ 2025. Foto: Privat

Obst aus eigenem Anbau!
Obstbau Gräb
Obst aus dem Steigerwald
Friedvolle und besinnliche Festtage!
Hofladen vom 24. Dezember 2023 bis 1. Januar 2024 geschlossen.

Ibel Bräu Kappel
Telefon 0 95 51 / 2 95
Wir wünschen allen unseren Gästen, Kunden, Freunden und Bekannten ein glückliches, friedliches Weihnachtsfest sowie Gesundheit und Zufriedenheit für das neue Jahr!
Heiligabend: Karpfen bis 14 Uhr
25.12. geschlossen | 26.12. geöffnet
31.12., 16 - 21 Uhr: Unsere Spezialitäten
Neujahr, 1.1.2024, geschlossen
Freundlichst lädt ein ***Familie Ibel***

Designierter Erzbischof Herwig Gössl predigte im Adventsgottesdienst des Diözesan-Caritasverbandes

„Der Glaube ist Basis für das Tun“

Bamberg. „Mit dem Glauben fängt alles an.“ Diese Aussage stellte der zum künftigen Erzbischof von Bamberg ernannte Weihbischof Herwig Gössl im Adventsgottesdienst des Diözesan-Caritasverbandes der Annahme entgegen, es komme allein auf Taten an. Angesichts der schwindenden Akzeptanz der Kirchen in der Gesellschaft gebe es die Meinung, dass allein die gelebte Nächstenliebe entscheidend sei, bezog sich Gössl auf die im November veröffentlichte Kirchenmitgliedschaftsuntersuchung. Doch ohne Motivation erlahme jedes Tun. Jeder Mensch glaube an etwas – das Gute im Menschen, den Erfolg, die letzte Chance. Doch was sei, wenn diese Überzeugung enttäuscht werde? Auf welcher Basis könne man sich etwa – angesichts der gegenwärtigen Kriege – um Frieden und Versöhnung bemühen?

„Der Glaube an Jesus Christus motiviert auch dann, wenn wir an unsere Grenzen stoßen“, gab Gössl zur Antwort. Gerade die Mitarbeiterinnen und Mitarbeiter der Caritas seien nicht selten mit ausweglosen Situationen konfrontiert – in der Pflege, bei Familiendramen. „Dass unser Leben in Gott geborgen ist, kann uns immer wieder mobilisieren,“ betonte Gössl. „Dafür ist Kirche da, ist die Caritas da.“

Der designierte Erzbischof Herwig Gössl, der nach dem Rücktritt von Erzbischof Dr. Ludwig Schick seit November 2022 das Erzbistum Bamberg als Diözesanadministrator leitet, ist eng mit der Caritas verbunden.

Nach Gössls Ernennung zum Weihbischof 2014 beauftragte ihn Erzbischof Schick als Bischofsvikar für Caritas und Soziale Dienste und übertrug ihm den Vorsitz des Caritasverbandes für die Erzdiözese Bamberg. Nach der Satzungsreform 2016 wurde er dessen Aufsichtsratsvorsitzender. Diese Funktion übte er bis 2022 aus, als er die Leitung des Seelsorgeamtes übernahm.

Weihbischof Herwig Gössl und Domvikar Gerd-Richard Neumeier (v. li.) feierten in der Bamberger Jakobskirche einen Adventsgottesdienst mit Mitarbeitern der Caritas.
Foto: Anastasia Firfarov/CV

Frohe Weihnachten
und die besten Wünsche zum neuen Jahr,
verbunden mit dem Dank an unsere
Kunden, Freunde und Bekannte für das
bisher entgegengebrachte Vertrauen!

DÜRRBECK
METALLBAU · SCHMIEDE · SPENGLEREI

Josef Dürrbeck
Würzburger Str. 5
96138 Burgebrach

Telefon 09546/1782
Mobil 0151/18304623
Mail j.duerrbeck@t-online.de

Frohe Weihnachten
... und die besten Wünsche zum neuen Jahr!

JETZT WINTERPREISE

Gelenkarm-Markisen
Pergola-Markisen
Sonnenschirme

SITZMANN
Rolladen- und Sonnenschutzsysteme
...die Sonne fest im Griff!
www.schattenoase.de
96185 Steinsdorf – zentrale@sitzmann-sonnenschutz.de
Tel. 09549/989950

Anfragen gerne per e-mail an:
zentrale@schattenoase.de

Wir wünschen unseren Kunden,
Freunden und Bekannten
ein gesegnetes
Weihnachtsfest
und ein gesundes neues Jahr
Vielen Dank für die Treue und Verbundenheit
im abgelaufenen Jahr.
IHR ZUVERLÄSSIGER NATURSTEINBETRIEB
AUS DEM STEIGERWALD
AUMÜLLER
Treppendorfer Str. 15 - 96138 Burgebrach
Tel. 09546/335 - Fax 09546/338
• FENSTERBÄNKE • TREPPEN • BODENBELÄGE • GRABMALE

Übergabe des Förderbescheids von 5,9 Millionen Euro

Burgebrach setzt Zeichen des digitalen Fortschritts

Burgebrach (epi). Für den Ausbau des eigenen Glasfasernetzes im Markt Burgebrach überreichte der Staatssekretär des Bayer. Staatsministerium der Finanzen und für Heimat, Martin Schöffel, einen Förderbescheid in Höhe von 5,9 Mio. Euro an Ersten Bürgermeister Johannes Maciejonczyk. Der Freistaat Bayern lege großen Wert auf die Förderung des ländlichen Raumes. Die digitale Anbindung bezeichnete Schöffel als „Tor zur Welt“, sie sei ein wichtiger Standortfaktor für die Ansiedlung von Familien und Gewerbebetrieben. Der Markt Burgebrach sei „Paradebeispiel für Bayerns Weg in eine Gigabit-Gesellschaft“ und erhält als erste Kommune Oberfrankens eine Förderung in dieser Höhe. Die digitale Infrastruktur sei eine wichtige Investition in die Zukunft und biete eine gute Basis für das Privat- und Arbeitsleben in der Gemeinde.

Meilenstein in der Entwicklung Burgebrachs

„Als einen Meilenstein in der Entwicklung Burgebrachs“ bezeichnete Erster Bürgermeister Johannes Maciejonczyk den Start zur Optimierung der digitalen Infrastruktur in Burgebrach. Der Markt Burgebrach wird zunächst das Glasfasernetz selbst ausbauen und dann an den Betreiber – die Deutsche Telekom – verpachten. Mit dem Bau soll im Frühjahr 2024 begonnen werden. Insgesamt werden mit dieser Maßnahme 1180 Liegenschaften angeschlossen. Für die noch fehlenden 820 Adressen wird über ein Programm des Bundes eine Förderung beantragt. Der Bürgermeister dankte dem Freistaat Bayern für die großzügige Unterstützung – explizit vor Ort dem Staatssekretär Martin Schöffel und den Landtagsabgeordneten Holger Dremel, der Regierung von Oberfranken für die zügige Bearbeitung des Förderantrages, dem Marktgemeinderat für die zukunftsweisenden Beschlüsse und der Verwaltung für die vielen Vorbereitungsmaßnahmen sowie den anstehenden umfangreichen Kontaktaufnahmen hinsichtlich der Anschlüsse.

Der Markt Burgebrach sei Vorreiter für den Breitbandbandausbau, so Dipl. Ing. (FH) Siegbert Reuther von der beauftragten Fa. Reuther Glasfaser GmbH, Bad Staffelstein. Bereits seit vielen Jahren wurden bei Baumaßnahmen Vorrichtungen für die vorgesehene Glasfaseranbindung mit verlegt. Ein eigener Ausbau sei ohne Förderung kaum möglich. Für die Anbindung der 1180 Adressen sind Tiefbaumaßnahmen von 22 Kilometer in öffentlichem Grund und 16 Kilometer in privaten Flächen erforderlich. Insgesamt werden 200 km Glasfaserleitungen verlegt. Das Gesamtvolumen der Investition komme auf 7,9 Mio. Euro.

Strahlende Gesichter bei der Übergabe des Förderbescheids nach der Bayr. Gigabitrichtlinie an den Markt Burgebrach (v. li.): Landtagsabgeordneter Holger Dremel, Staatssekretär Martin Schöffel, Erster Bürgermeister Johannes Maciejonczyk und Landrat Johann Kalb. Foto: Gde. Burgebrach/Pieger

Die Werbegemeinschaft Burgebrach

wünscht allen Kunden und Freunden

ein besinnliches Weihnachtsfest und alles Gute für 2024!

Handel, Handwerk, Dienstleistungen

Die Auto Idee
Möbelwerkstätte Aumüller
Osteopathie Physiotherapie Aumüller Jennifer
Natursteinbetrieb Aumüller
Bohr- und Brunnenbau Dippold
Metzgerei Dorn
Metallbau Dürrbeck
logoCAR Fahrzeughandel
Güttler Karosseriebau
Holzhandel u. Böden Hofmann
Tiefbau Kehn
Elektro Kramer
KFZ-Service Lang
Lamprecht Kachelofenbau
Baustoffe Leibach GmbH & Co.KG
Markus Lixl, KFZ Meisterbetrieb
Nadine Lixl, Friseurmeisterin
Ludwig elektro- & netzwerktechnik
Problembaumfällung Meinhardt
mohr ® Werbeagentur
Mößmer Türen GmbH & Co. KG, Unterneuses
Finanzplanung Neubauer
Nicole`s Frisurentreff
Optik Kornblum
doctor smart, Robert Krumtum, Steinsdorf
Raiffeisenbank Burgebrach-Stegaurach eG
Reheuser Fensterbau
Friseur Scharf
Schiller Heizung Bad
Zimmerei Wolfgang Schiller
Erdbau Schlick GmbH
Allianz Generalvertretung Schmal
Schmitt-Beratung.Entsorgung.Strom
Bauunternehmen Baptist Schütz GmbH
Maler Selig
Art Center Seuling, Steigerwald-Verlag
Siedow Gerüstbau
Sparkasse Bamberg
Autohaus Spörlein / Shell Station
Spörlein Bus & Reisen e.K.
Jürgen Stark Transporte
Thomann Musikhaus, Treppendorf
Voran Heizung Sanitär
Wap Waschbär
Physiotherapie Weisel & Griebel
Fahrschule Markus Wurm
Ziegler Garten-/Landschaftsbau
Gartenbau Zöcklein, Treppendorf

Gastronomie

Basaran Restaurant – Imbiss
Osteria Adria da Giovanni
Partyservice Ludwig

FROHE WEIHNACHTEN!
Wir bedanken uns herzlich für das Vertrauen und die Unterstützung in diesem Jahr und wünschen frohe Festtage und ein gutes Jahr 2024!
Ihre Diakoniestation im Drei-Franken-Eck
Diakonie Bamberg-Forchheim
Diakoniestation Drei-Franken-Eck
mit Tagespflege in Schlüsselfeld
Tel. 09552 9310 20
www.dwbf.de/ambulante-pflege/

FliesenGoppelt
Fliesenlegermeisterbetrieb
Natursteine und Fliesen
aus Liebe zur Tradition seit über 30 Jahren
3 D-Planung · Komplett-Bäder
Unterrimbach 12, 96152 Burghaslach
Tel. 0 95 52/63 50, Mobil 01 72/8 11 41 42

WEEGER
NATURSTEINWERK
Eine schöne Weihnachtszeit und ein glückliches, gesundes, neues Jahr wünscht Ihnen Familie Weeger mit allen Mitarbeitern.
www.weeger-natursteine.de
Attelsdorf 2 · 96132 Schlüsselfeld · Tel. 0 95 52 / 2 04

Omnibus
STÜTZ
wünscht
Frohe Weihnachten und ein gutes neues Jahr

U16-Mädels des Bayerischen Fußball-Verbandes (BFV) erneut Turniersieger

Titel erfolgreich verteidigt

Schlüsselfeld. Nach dem Triumph im Vorjahr hat die U16-Juniorinnen-Auswahl des BFV beim Sichtungsturnier des Süddeutschen Fußballverbandes in der Sportschule Steinbach in Baden-Baden den Titel erfolgreich verteidigt. Nach den Siegen gegen die Auswahlteams aus Württemberg (2:1) und Hessen (1:0) blieb das Team von Verbandstrainer Lars Schulz auch am zweiten Turniertag gegen die Auswahlspielerinnen aus Südbaden und Baden ohne Punktverlust. „Nur ein Gegentor in vier Spielen macht deutlich, wie stark diese Mannschaft auch mental war. Ein super Team, in dem die Stimmung auf und neben dem Platz perfekt gepasst hat", erklärte der BFV-Coach nach der Siegerehrung.

In den Bayernauswahlen spielen die besten Fußballtalente Bayerns einer Altersklasse. Sie werden von den Verbandstrainern betreut und regelmäßig professionell gefördert – bei Lehrgängen, Vergleichsspielen und Turnieren. Ziel dieser Maßnahmen ist, die Talente bestmöglich auf eine Karriere im Profifußball und den U-Nationalmannschaften vorzubereiten. Einen Stammplatz im Team der Bayernauswahl-Spielerinnen hat sich Franziska Grau aus dem Schlüsselfelder Ortsteil Possenfelden erarbeitet. Zum dritten Mal nun stand sie mit ihren Mitspielerinnen als Süddeutscher Meister auf dem Treppchen; im Jahr 2022 außerdem als Deutscher Meister beim Länderpokal in Duisburg.

Franziskas fußballerische Laufbahn begann mit sechseinhalb Jahren beim FC Thüngfeld unter Trainer Mike Lindner, der schon bald ihr Talent erkannte und förderte.

So wurde sie als U11-Spielerin bei einem Sichtungstag in den DFB-Stützpunkt in Höchstadt aufgenommen. Hier findet neben dem Training im Heimatverein einmal wöchentlich Talentförderung unter professioneller Anleitung statt.

Um sich auch spielerisch weiter zu entwickeln, wechselte die Schülerin 2020 zum FC Eintracht Bamberg, wo sie zuletzt in der Junioren-Bayernliga spielte. Zwischenzeitlich wurden auch höherklassigere Vereine auf die talentierte Fußballerin aufmerksam. Seit Anfang 2023 kickt sie nun in der U17-Juniorinnen-Bundesliga-Mannschaft des 1. FC Nürnberg. Besonders freut sich Franziska aktuell über die Nominierung für den Perspektivlehrgang zur U16 Juniorinnen-Nationalmannschaft am DFB-Campus in Frankfurt am Main.

Franziska Grau. Fotos: BFV/1. FCN

Ein friedliches Weihnachtsfest und ein glückliches, gesundes neues Jahr wünscht...

Dominik Keller
Mauer-, Beton- und GaLa Bau

Am Lerchenberg 10 · 96154 Burgwindheim · Tel. 09551 9299250 · dominikkeller-bau@web.de

Wir bedanken uns herzlich für Ihr Vertrauen im vergangenen Jahr!
Ihnen und Ihrer Familie wünschen wir ein frohes Fest und für das neue Jahr viel Kraft und Gesundheit.

Apotheker Dr. Thomas & Rebekka Glaser mit Ihrem Team der Apotheke Ebrach

Diakonie-Tagespflege Drei-Franken-Eck feierte mit Gästen und Angehörigen

Nikolaus in neuen Räumen

Schlüsselfeld. Zur Zeit gibt es einige Premieren in der Diakonie-Tagespflege Drei-Franken-Eck: Nach dem Umzug von Aschbach nach Schlüsselfeld konnten nun die Tagespflegegäste erstmals in den neuen Räumen den Nikolaus begrüßen. Auch die Angehörigen waren eingeladen und ließen sich gern vom Team um Einrichtungsleiterin Tanja Ott die Räume zeigen. Die Tagespflegegäste präsentierten dabei stolz, was sie in den vergangenen Wochen in der Tagespflege erlebt und gemacht haben: Plätzchen wurden gebacken, Punsch selbst gemacht, Dekoration gebastelt und ein Lied mit musikalischer Begleitung einstudiert. Höhepunkt der Feier war schließlich der Besuch von Nikolaus Georg, der alle mit einer kleinen Aufmerksamkeit bedachte. In der Diakonie-Tagespflege Drei-Franken-Eck sind aktuell noch Plätze frei. Auch ein Schnuppertag ist möglich. Informationen erhalten Interessierte bei Tanja Ott unter Tel. 09552/93102-0 oder via Mail an t.ott@dwbf.de

Liebe Kunden,
ein ereignisreiches Jahr 2023 neigt sich dem Ende zu. Zeit, Ihnen für Ihr Vertrauen und Ihre Treue zu danken. Wir wünschen Ihnen frohe Weihnachten im Kreise Ihrer Liebsten, einen guten Start ins neue Jahr – und vor allem Gesundheit.
Ihr Team von Autohaus Maier GmbH & Co. KG

Kraftstoffverbrauch (l/100 km) COLT Benziner kombiniert 5,4-4,2; CO_2-Emission (g/km) kombiniert 121-96. **Werte nach WLTP.** **

**Alle Angaben wurden nach VO (EG) 715/2007, VO (EU) 2018/1832 ermittelt. Der WLTP-Prüfzyklus hat den NEFZ-Prüfzyklus vollständig ersetzt, sodass für dieses Fahrzeug keine NEFZ-Werte und keine CO_2-Effizienzklassen vorliegen. Weitere Informationen unter mitsubishi-motors.de/colt

MAIER

Autohaus Maier GmbH & Co. KG
Aschbacher Straße 15
96132 Schlüsselfeld
Telefon 09552338
www.maierbewegt.de

MALERFACHBETRIEB
GmbH & Co. KG
Hofmann
Faszination Form + Farbe
Wir wünschen unseren Kunden ein frohes Weihnachtsfest und ein gutes gesundes neues Jahr
Zur Mühle 3 · Burgebrach · Tel.: (09546) 5920332
www.maler-hofmann.com

Ein friedliches Weihnachtsfest und alles Gute für das kommende Jahr wünscht Ihnen ...
SCHÜTZ
BAUUNTERNEHMEN
SCHLÜSSELFERTIGES BAUEN | NATURSTEINE
Bauunternehmen Baptist Schütz GmbH
Würzburger Straße 10 | 96138 Burgebrach
Tel. 09546 / 92 25-0 | www. schuetz-burgebrach.de

Anpassung der Abfallgebühren

Das Angebot bleibt im Regionalvergleich günstig

Landkreis Bamberg. Steigende Kosten auf der einen Seite und sinkende Einnahmen auf der anderen Seite zwingen den Landkreis Bamberg erstmals seit langem zu einer Anpassung der Abfallgebühren. Diese hat der Umweltausschuss mit großer Mehrheit dem Kreisausschuss und dem Kreistag empfohlen. Die Gebühren sind seit Einführung des aktuellen Abfallwirtschaftskonzeptes im Jahr 2004 stabil. 2015 hatte es sogar eine Senkung gegeben.

Für einen 4-Personen-Haushalt steigen die Gebühren ab 2024 in Abhängigkeit von der Zahl der beanspruchten Restmüllentleerungen um monatlich 3,51 bis 4,20 Euro.

Weil zum einen Verträge der Abfallwirtschaft des Landkreises mit Entsorgungsunternehmen Preisgleitklauseln enthalten, wirken sich höhere Kosten auch auf die Abfallgebühren aus. Zum Zweiten muss der Landkreis Bamberg für die Abholung der Restmüll- und Bioabfallbehälter sowie für die Biomüllverwertung deutlich mehr zahlen. Die Kalkulation der Gebühren wird – drittens – belastet durch höhere Verbrennungsentgelte am Müllheizkraftwerk Bamberg (u.a. wegen der 2024 neu eingeführten und stetig steigenden CO2-Steuer).

Während auf der einen Seite die Ausgaben steigen, sinken auf der anderen Seite die Einnahmen: So ist der Preis für die Tonne Altpapier deutlich zurückgegangen. Die niedrigeren Preise treffen zudem auf sinkende Mengen: Alleine im Zeitfenster 2020 bis 2023 sank die gesammelte Altpapiermenge um über 16 Prozent. Höhere Kosten und reduzierte Einnahmen führen zu einem jährlichen Mehraufwand in der Abfallwirtschaft von mehr als drei Millionen Euro. Da es sich bei der Abfallwirtschaft kraft Gesetzes um eine sogenannte „kostendeckende Einrichtung“ handelt, müssen die entstehenden Kosten auf die Gebührenzahler umgelegt werden.

Die Aufrechterhaltung der vielfältigen und breitgefächerten Entsorgungsmöglichkeiten lag sowohl dem Umweltausschuss als auch der Verwaltung am Herzen. Daher hat man bewusst angeregt, keine Leistungskürzungen vorzunehmen. Selbst nach dieser geplanten Anpassung ist das umfangreiche Angebot für die Bürgerinnen und Bürger im Landkreis Bamberg im Regionalvergleich günstig.

Wir wünschen fröhliche Weihnachten und ein erfolgreiches Jahr 2024!
www.b-itsec.de
Tel.: 09546 | 5920030
BITSEC
Netzwerktechnik | Videoüberwachung | Biometrie

Bücherei-Team macht Urlaub!

Burgebrach. Die Bücherei St. Vitus Burgebrach ist ab Sonntag, 24. Dezember 2023 (4. Advent) bis einschließlich Samstag, 6. Januar 2024 (Hl. Dreikönige) geschlossen.

Ab Sonntag, 7. Januar 2024 ist die Bücherei zu den regulären Öffnungszeiten wieder geöffnet:

- Mittwoch: 8.30 bis 10.00 Uhr und 16.00 bis 18.30 Uhr.
- Freitag: 10.00 bis 12.00 Uhr und
- Sonntag: 10.00 bis 11.30 Uhr.

OGV Burgebrach beschenkt Burgebracher Kindergärten

Ein Herz für die Kleinsten gezeigt

Burgebrach. Beim OGV Burgebrach blickt man mit den Veranstaltungen beim Höfefest und dem Kreisapfelmarkt auf ein erfolgreiches Jahr 2023 zurück. Möglich wurde dies durch zahlreiche Besucher und natürlich durch die vielen fleißigen BäckerInnen und Helfer. Auftritte von „Oracabessa Orchestra“ und „Frequenzia“ bereicherten das Programm. Deshalb hat sich der OGV Burgebrach dazu entschieden, einen Teil der Einnahmen zu spenden. Hierzu traf man sich am Kindergarten St. Vitus Burgebrach, um die viermal 200 Euro zu überreichen. Die Leitungen der Kindertagesstätten zeigten sich sehr erfreut und dankbar, da das Geld bei den Jüngsten unserer Gesellschaft sinnvolle Verwendung findet. Der Kindergarten St. Anna unter der Leitung von Martina Bieberstein wird das Geld bei einer Theateraufführung für die Kinder verwenden. Manuela Hofmann-Bauer von der KiTa St. Otto nutzt den Betrag für die Anschaffung weiterer Außenfahrzeuge. Bei Herrn Johnson, Leitung der KiTa St. Vitus und des Waldkindergartens, wird in zusätzliche Spielsachen investiert. Foto: Privat

ZIEGLER GALA-BAU
96138 Burgebrach
Grasmannsdorf 17
Frohe Weihnachten und für 2024 alles Gute!

Wir wünschen all unseren Kunden, Freunden und Bekannten ein frohes, gesegnetes Weihnachtsfest und ein erfolgreiches neues Jahr, vor allem Gesundheit!
Landtechnik
Forst- und Gartengeräte
Markus Hümmer
Zettmannsdorf, Hauptstr. 23,
96185 Schönbrunn,
Telefon 0151/14144290

Kostenloses Event bei Thomann

Tuba-Workshop mit Stefan Huber

Treppendorf. Passend zum „Instrument des Jahres 2024“ – die Tuba – beginnt Thomann das neue Jahr mit einem zweitägigen Tuba-Workshop mit Stefan Huber von LaBrassBanda. Der gemeinsame Gruppenworkshop findet am 26. Januar statt, die Einzelstunden am 27. Januar 2024. In einem Grupppenworkshop und in Einzelstunden mit Stefan Huber lernen Teilnehmer mehr über Spieltechniken, Artikulation und Übungen auf der Tuba! Der Gruppenworkshop wie die Einzelstunden sind kostenfrei, die Plätze sind begrenzt. Anmeldungen an brass@thomann.de. // Informationen unter http://tho.mn/tubaw

Wir wünschen Ihnen ein frohes Weihnachtsfest und ein gesundes, erfolgreiches neues Jahr!
KRAM
Möbelwerkstätte
Grasmannsdorf 4 . 96138 Burgebrach
Tel. 09546 / 205 . Fax 09546 / 207
info@kram-moebel.de . www.kram-moebel.de

Frohe Weihnachten

Viel Glück, Gesundheit und Zufriedenheit im neuen Jahr

Vom Himmel in die tiefsten Klüfte
ein milder Stern hernieder lacht;
vom Tannenwalde steigen Düfte
und hauchen durch die Winterlüfte,
und kerzenhelle wird die Nacht.
-aus "Winterlied" von Theodor Storm-

Wir wünschen Euch ein frohes Weihnachtsfest, ...einen guten Jahresausklang und viel Energie und Freude für die nächsten zwölf Monate.

Gesangverein im Steigerwald Burgebrach e.V.
Die Vorstandschaft

hebamme
andrea zahnleiter

mönchherrnsdorf 3
96138 burgebrach
0176/47111894
andrea.zahni@icloud.com

geburtsvorbereitung
betreuung im wochenbett
rückbildungsgymnastik

Vielen Dank für Euer Vertrauen!

Ich wünsche allen
ein wundervolles Weihnachtsfest
und alles Gute für 2024!

Burgebracher Jungschützen beim „Schorschla-Cup“

Burgebrach/Kersbach. In diesem Jahr fand der „Schorschla-Cup“ für Lichtpunktschützen des Schützengaus Oberfranken-West in den Schießständen des Schützenvereins Bavaria Kersbach statt. Auch bei diesem Wettkampf war die Burgebracher Schützenjugend sehr erfolgreich. Die meisten Jugendlichen belegten in ihren Jahrgängen vordere Plätze. Erstmals nahm ein Jugendlicher an diesem Wettbewerb mit der Lichtpunktpistole teil und landete auf Platz 1.

Die Wertungen im Einzelnen:

Lichtpunktpistole:

Jahrgang 2014, aufgelegt schießend: Jan Stahlbaum: 1. Platz, 79 Ringe.

Lichtpunktgewehr stehend:

Jahrgänge 2011 - 2013, frei schießend: Michael Beck: 3. Platz, 105 Ringe; Melina Schmelzer: 4. Platz, 99 Ringe; Luca Kleilein: 5. Platz, 73 Ringe.

Jahrgänge 2014 - 2017, frei schießend: Emil Horn: 1. Platz, 134 Ringe; Benedikt Kellner: 2. Platz, 122 Ringe; Paul Schiller: 3. Platz, 73 Ringe.

Jahrgang 2013, aufgelegt schießend: Felix Reheuser: 11. Platz, 127 Ringe.

Jahrgänge 2014 – 2017 aufgelegt schießend: Jakob Morgenroth: 1. Platz, 145 Ringe; Philipp Kraus: 4. Platz, 116 Ringe; Anton Kraus: 12. Platz, 90 Ringe; Finn Lechner: 13. Platz, 88 Ringe; Anton Schiller: 16. Platz, 80 Ringe; Jakob Kraus: 18. Platz, 56 Ringe.

Lichtpunktgewehr liegend:

Jahrgänge 2011 - 2013. frei schießend: Melina Schmelzer: 1. Platz, 164 Ringe; Michael Beck: 2. Platz, 155 Ringe.

Jahrgänge 2014 - 2017, frei schießend: Benedikt Kellner: 1. Platz, 184 Ringe; Emil Horn: 2. Platz, 172 Ringe; Paul Schiller: 3. Platz, 163 Ringe.

Jahrgänge 2011 - 2013, aufgelegt schießend: Luca Kleilein: 4. Platz, 159 Ringe; Felix Reheuser: 5. Platz, 155 Ringe.

Jahrgänge 2014 – 2017, aufgelegt schießend: Jakob Morgenroth: 1. Platz, 166 Ringe; Anton Kraus: 3. Platz, 148 Ringe; Philipp Kraus: 5. Platz, 145 Ringe; Finn Lechner: 6. Platz, 143 Ringe; Anton Schiller: 8. Platz, 96 Ringe.

Netflix-Serie „Die Kaiserin“ gewinnt International Emmy

Schloss Weissenstein als Hauptdrehort trägt einen Teil dazu bei

Pommersfelden. 2021 wurde Schloss Weissenstein in Pommersfelden für ein paar Wochen zu Schloss Schönbrunn in Wien, um Hauptdrehort für die Netflix-Serie „Die Kaiserin“ zu sein. Viel musste nicht geändert werden, darum bot das barocke Kleinod den idealen Drehort mit perfekten Voraussetzungen. Dafür gewann die Serie den International Emmy für die beste Dramaserie. Vor kurzem vermerkte Showrunnerin Katharina Eyssen im Gästebuch von Schloss Weissenstein, dass das Schloss, wie eine weitere wichtige Figur in der Serie mitwirkt. So hat das Haus der Grafen von Schönborn einen kleinen Beitrag zum Erfolg beigetragen – die ganze Region kann darauf stolz sein.

Foto: Netflix

ÜBEL Hackschnitzel
Übel Hackschnitzel • Unterneuses 24 • 96138 Burgebrach
0160 712 7356 • info@uebel-hackschnitzel.de
www.uebel-hackschnitzel.de
Wir wünschen Ihnen und Ihren Familien frohe Weihnachten und ein gesundes neues Jahr!

Herzlichen Dank für das entgegengebrachte Vertrauen!
Wir würden uns freuen, im nächsten Jahr wieder für Sie da sein zu können!
FROHES WEIHNACHTSFEST
UND ALLES GUTE ZUM NEUEN JAHR!
WIR WÜNSCHEN FROHE WEIHNACHTEN
LUDWIG elektro- & netzwerktechnik
euronics
Ludwig elektro- & netzwerktechnik GmbH & Co. KG I Am Sportplatz 6 I 96138 Burgebrach
www.ludwig-elektrotechnik.de I info@ludwig-elektrotechnik.de I 09546/920 920

SCHORR
PLANUNGSBÜRO
zuverlässig – alles aus einer Hand
ZIMMEREI
ökologisch und modern
HOLZTREPPEN
aus eigener Fertigung
HOLZHAUSBAU
nachhaltig und energieeffizient
www.holzbauschorr.de
Am Schopfensee 17
96152 Burghaslach
Telefon: (0 95 52) 62 95
Frohe Weihnachten
UND EIN GUTES NEUES JAHR

Biotonne im Winter

Bioabfälle können in der Tonne festfrieren - Tipps der Abfallberatung beachten!

Foto: Landratsamt Bamberg

Landkreis Bamberg. Die Abfallwirtschaft des Landkreises Bamberg macht darauf aufmerksam, dass es bei jetzt wieder eisigen Nachtemperaturen besonders wichtig ist, sich um die Biotonne zu kümmern, denn bei strengem Frost kann der organische Inhalt festfrieren.

Dies kommt vor allem dann vor, wenn die braune Tonne bereits am Vorabend über Nacht zur Leerung bereitgestellt wird. Ist der Bioabfall eingefroren, versuchen die Mitarbeitenden der Entsorgungsfirma mit Hilfe der Fahrzeugschüttung den Inhalt der Biotonne locker zu rütteln. Manchmal lassen sich die Behälter jedoch trotz aller Bemühungen nicht vollständig leeren, denn die Müllwerker können die Gefäße nicht beliebig oft und heftig an der Schüttung anschlagen. Gerade bei Minusgraden besteht das Risiko, dass die Kunststoffbehälter dadurch Risse bekommen. So kann es leider vorkommen, dass nicht vollständig geleerte Behälter zurückbleiben müssen.

Um den Nutzern zu vermitteln, dass ein Leerungsversuch stattgefunden hat, lassen die Fahrzeugbesatzungen die Deckel der betroffenen Biotonnen offen.

Damit es nicht so weit kommt, ist es wichtig, die braune Biotonne während der Frostperiode in einer Garage, einem Schuppen oder zumindest an einer windgeschützten Hauswand aufzustellen. Wird sie erst am Tag der Leerung an die Straße gestellt, ist die Wahrscheinlichkeit des Festfrierens geringer. Allerdings besteht nicht bei jedem diese Möglichkeit.

Daher hat die Abfallberatung einige Tipps für den Umgang mit der Biotonne in der kalten Jahreszeit:

- Wichtigster Grundsatz: Möglichst wenig Flüssigkeit in die Biotonne! Feuchte Bioabfälle (z. B. Kaffeefilter) deshalb in der Küche abtropfen und antrocknen lassen.
- Kompostierbare Abfälle nicht lose in die Tonne werfen. Entweder in Zeitungspapier einwickeln oder in Papiertüten sammeln, dadurch wird überschüssige Feuchtigkeit gebunden.
- Das Mischen mit trockenen Gartenabfällen eignet sich gut, um Feuchtigkeit zu reduzieren.
- Abhilfe gegen das Festfrieren der organischen Abfälle schafft ebenfalls das Auslegen der Biotonne mit etwas Pappe oder zusammengeknülltem Zeitungspapier.
- Äste und andere Bioabfälle, die sich in der Tonne verkeilen könnten, bitte vorher zerkleinern. Auch das zu starke Verdichten von Bioabfällen kann eine vollständige Leerung der Biotonne erschweren. Besondere Vorsicht ist in diesem Zusammenhang mit nassem Laub geboten.

Sitzt der Inhalt der Biotonne am Tag der Entleerung trotzdem fest, sollte man versuchen, ihn mit einem Besenstiel oder Spaten aufzulockern, damit die Bioabfälle aus dem Behälter rutschen können. Dies ist nicht Aufgabe der Mitarbeitenden des Entsorgers, sondern desjenigen, der die Tonne nutzt. Damit gelten im Landkreis Bamberg die gleichen Regelungen wie auch in anderen bayerischen Städten und Landkreisen, in denen eine Biotonne angeboten wird.

Bei Fragen zur Abfallwirtschaft steht die Abfallberatung des Landkreises gerne zur Verfügung (Tel.: 0951/85-706 oder 85-708 bzw. abfallberatung@Lra-ba.bayern.de)

Austauschorganisation Experiment sucht Gastfamilien

Für zwei Austauschschüler werden Gastfamilien in Burgebrach gesucht

Bonn. Deutschlands älteste gemeinnützige Austauschorganisation Experiment vermittelt seit über 90 Jahren interkulturelle Austauscherfahrungen weltweit. Ziel des Vereins ist es, Verbindungen zwischen Menschen verschiedener Kulturen herzustellen. So können Vorurteile abgebaut und gegenseitiges Verständnis gestärkt werden. Experiment sucht aktuell zwei aufgeschlossene Gastfamilien in Burgebrach, die einen der beiden Austauschschüler, Pongpasin aus Thailand oder Tommaso aus Italien, ab Januar 2024 bis Juli 2024 ein Zuhause schenken. Die beiden sind bereits seit September in Deutschland, ihre aktuellen Gastfamilien können die beiden jedoch leider nicht länger bei sich aufnehmen.

• **Pongpasin** wird von seinen Freunden als kreativ, freundlich und selbstbewusst beschrieben. In seiner Freizeit begeistert er sich für das Fußballspielen, Boxen und Fitnessstudio. Seine Lieblingsmusik ist Jazz und seit letztem Jahr spielt er Gitarre. In der Schule ist er Mitglied eines Mathe-Clubs und nach seinem Schulabschluss möchte er Ingenieur werden. Außerdem kocht er gerne und freut sich darauf, seiner neuen Gastfamilie die thailändische Küche vorzustellen.

• **Tommaso** ist vielseitig an Computertechnologie, Finanzen und Politik interessiert. Über Podcasts, Bücher und Videos hat er sich zu diesen Themen diverse Fähigkeiten angeeignet. Er möchte in Zukunft gerne ein Unternehmer in der IT-Branche werden. Er ist ein redseliger Zeitgenosse, der sich gerne über alle Art von Themen mit seinen Freunden und seiner Familie unterhält. Weltoffene Gastfamilien können sich gerne sofort bei Experiment melden. Dabei gilt das Motto: Fast alle können Gastfamilie werden! Ob Alleinerziehende, Patchwork- oder Regenbogen-Familien, ob Paare mit oder ohne Kinder, ob Großstadt oder Dorf – wichtig sind vor allem Spaß am kulturellen Austausch und die Bereitschaft, einem Gast auf Zeit die Türen zu öffnen. Während des gesamten Aufenthalts werden Familie und Gastkind von Experiment und einer ehrenamtlichen Ansprechperson aus der Region begleitet.

Interessierte, die Pongpasin oder Tommaso aufnehmen möchten, können sich auf der Webseite des Vereins unter https://www.experiment-ev.de/gastfamilie-werden/aktuelle-gesuche/ die Vorstellungsvideos der Austauschschüler anschauen. Oder sie können sich direkt an Ansprechpartnerin Clémentine Senicourt (Tel. 0228/95722-43, E-Mail: senicourt@experiment-ev.de) wenden. Weitere Infos www.experiment-ev.de/gastfamilie-werden.

Über den Verein „Experiment“

Das Ziel von Deutschlands ältester gemeinnütziger Austauschorganisation „Experiment“, ist seit 90 Jahren der Austausch zwischen Menschen aller Kulturen, Religionen und Altersgruppen. Experiment ist das deutsche Mitglied von „The Experiment in International Living“ (EIL). Jährlich reisen über 2.000 Teilnehmende mit Experiment ins Ausland und nach Deutschland. Kooperationspartner*innen sind u.a. das Auswärtige Amt, die Botschaft der USA, der DAAD, das Bundesministerium für wirtschaftliche Zusammenarbeit und Entwicklung, der Deutsche Bundestag, das Goethe-Institut und die Stiftung Mercator.

MONTAGESERVICE
RUND UMS HAUS
Johannes Bittel
Ausstellung: im Industriegebiet in ERLACH
Mühlfeld 4 · 96114 Hirschaid · Mobil: 0171 / 4457145
Termine nach Vereinbarung
www.montageservice-bittel.de
Frohe Weihnachten
und ein
glückliches neues Jahr 2024
wünschen wir allen Kunden, Freunden
und Bekannten
NEU ab 01.01.2024
Bittel Ausbau-
Sanierungs-GmbH
Bittel GmbH
AUSBAU SANIERUNG
ALLES AUS EINER HAND
BODEN
DECKE
WAND

Adventssingen im ehemaligen Kloster

Schlüsselau. Die Pfarrgemeinde Schlüsselau hat ein gemeinsames „Christliches Adventssingen“ im ehemaligen Kloster abgehalten. Über 50 Personen haben sich in den historischen Räumen eingefunden, um Advents- und Weihnachtslieder anzustimmen. Bei Kuchen und fränkischen „Blauen Zipfeln“ wurden besinnliche, vorweihnachtliche Stunden verbracht.
Vitus Kramer hat die singende Gemeinde am Schifferklavier begleitet. Dazu wurden fränkische Texte und Gebete gelesen. Ein wunderbarer Auftakt für die bevorstehenden Weihnachtsfeiertage!

Verein „Unser Steigerwald“ e.V.
geht mit gutem Beispiel voran

Bäume pflanzen für das Klima

Rauhenebrach. „Werde Klimaheld“ – unter diesem Motto startete der Verein „Unser Steigerwald“ im vergangenen Jahr eine Aktion, bei der neue Mitglieder eine Baumpatenschaft im Steigerwald übernehmen und damit einen regionalen Zukunftswald anpflanzen können. Mitglieder des Vereins und neue „Klimahelden“ trafen sich am Steigerwaldzentrum in Handthal zur Pflanzaktion. Unter der fachkundigen Anleitung von Förster Tobias Hahner pflanzten junge Klimaschutz-Aktivisten heimische Weißtannen bei momentan besten Pflanzbedingungen. Auf den im Steigerwald häufig vorkommenden tonigen Zweischichtböden ist die Weißtanne mit den ebenfalls vorgesehenen heimischen Eichenarten auch angesichts des Klimawandels die zukunftsfähigere Alternative zu schon heute flächig absterbenden Reinbeständen der Rotbuche. Ziel der Aktion ist es, den bereits seit Jahrhunderten nachhaltig gepflegten Steigerwald in den nächsten Jahren als stabilen Klimanutzwald zu sichern, der weiterhin möglichst viel CO_2 aus der Atmosphäre holt und mit hoher Baumartenvielfalt ein breites Spektrum an Lebensräumen für noch mehr Tier- und Pflanzenarten bietet. Bislang haben sich schon über 50 Neumitglieder für diese Aktion entschieden – weitere sind herzlich willkommen. Das Foto zeigt Mitglieder des Vereins „Unser Steigerwald“ mit Förster Tobias Hahner, Oberschwarzach, und „Klimahelden“ bei der Baumpflanzaktion im Steigerwald. Foto: Uta Müller/Manuel Burger

„ZUSAMMENKOMMEN IST EIN BEGINN,
ZUSAMMENBLEIBEN IST EIN FORTSCHRITT,
ZUSAMMENARBEITEN IST EIN ERFOLG.“
(HENRY FORD)
FROHE WEIHNACHTEN
WÜNSCHT EUCH
ZIMMEREI-HOLZBAU
EBERT
Ebert macht's
Dacheindeckungen | Altbausanierung
Innenausbau | Gerüstbau
Hauptstr. 2c | 96181 Untersteinbach
Tel. 09554 – 923833 | E-Mail: ebert.zh@gmx.de

Der Fan-Club des TSV von 1860 München
KOPPENWINDER-LÖWEN
wünscht seinen Mitgliedern,
Freunden und Gönnern
FROHE WEIHNACHTEN
und ein
GLÜCKLICHES NEUES JAHR 2024
1860

Auftaktseminar zur interkommunalen Zusammenarbeit im Aurachtal im Landkreis Bamberg

Zukunft geht nur gemeinsam

Klosterlangheim. 18 Bürgermeister, Verwaltungsmitarbeitende und Gemeinderäte aus sechs Gemeinden trafen sich in der Schule für Dorf- und Flurneuordnung in Klosterlangheim zum Auftaktseminar für die Zusammenarbeit im Rahmen der Integrierten Ländlichen Entwicklung (ILE). Die Teilnehmerinnen und Teilnehmer aus Oberaurach, Priesendorf, Lisberg, Walsdorf, Stegaurach und Pettstadt begannen mit einer Bestandsaufnahme der Herausforderungen und Probleme, aber auch der Stärken ihrer Gemeinden. Bereits am Abend des ersten Seminartages wurde deutlich, wie viele Gemeinsamkeiten die Orte entlang der Aurach haben. So konnten bereits eine Reihe von Handlungsfeldern für die Zukunft formuliert werden. Darauf aufbauend wurden am zweiten Tag erste gemeinsame Projektideen und Handlungsansätze entwickelt.

Zwischendurch gab es immer wieder der Gelegenheit zum Austausch. Alte und neue Kontakte konnten geknüpft werden. Am Ende der engagierten Arbeitsphasen waren sich alle einig: Die Zukunft unserer Region können wir nur gemeinsam gestalten. Für das Jahr 2024 ist die Erstellung eines Integrierten ländlichen Entwicklungskonzeptes geplant. Darin sollen die Ideen des Auftaktseminars weiterentwickelt und die Umsetzung vorbereitet werden. Dazu sind mehrere öffentliche Informations- und Beteiligungsveranstaltungen geplant. Neben den Teilnehmenden aus den Gemeinden nahmen auch ein Moderationsteam und die ILE-Betreuer der Ämter für Ländliche Entwicklung Unterfranken und Oberfranken (ALE) teil. Sie werden die Region in den nächsten Jahren auf dem Weg der Zusammenarbeit begleiten. Ebenfalls anwesend war die Projektleiterin für die Erstellung des ILEK vom Büro IPU aus Erfurt.

Zum Jahresende danken wir Ihnen für das entgegengebrachte Vertrauen und wünschen
ein gesegnetes Weihnachtsfest
und für das Jahr 2024
Gesundheit, Glück, Erfolg
und allzeit gute Fahrt !

Auto Scheller
Ford-Vertragswerkstatt
Inhaber Marco Hüller
Hauptstraße 16 • 96185 Grub
Tel. 09549/1297 • Fax 09549/8209

Frohe Weihnachten und ein glückliches neues Jahr
wünschen wir allen Kunden, Freunden und Bekannten.
Ihre Haustechnik
HÜMMER GmbH
96185 Schönbrunn
Telefon 09546/94010
Fax 09546/6941

Mit dem herzlichen Dank für die gute Zusammenarbeit verbindet dieser fröhliche Weihnachtsgruß die besten Wünsche für geruhsame Weihnachtsfeiertage, stetes Glück, gute Gesundheit und viel Erfolg im neuen Jahr.

MALERBETRIEB
Volk GmbH
Mittelstraße 1 - 96194 Walsdorf
Tel. 0 95 49 / 980 990
Fax 0 95 49 / 988 39 39

Bilderbuchtheater in Knetzgau

Das NEINhorn und die SchlangeWEILE

Knetzgau. Um den Liebhabern beider Geschichten gerecht zu werden, hat das Bilderbuchtheater die Geschichten „DAS NEINhorn“ und „Das NEINhorn und die SchLANGEWEILE“ in einer eigenen Version inszeniert: In der heilen Welt des Herzwaldes kommt ein niedliches Einhorn zur Welt. Seine Eltern sind überglücklich über den süßen Nachwuchs. Das zwischen Kuschelwölkchen lebende Einhorn wird unablässig mit gezuckerten Glückskeksen gefüttert. Im Herzwald scheinen alle glücklich zu sein. Das kleine Einhorn merkt jedoch sehr schnell, dass auf der Welt nicht alles so ist, wie es scheint und ist daher ständig unzufrieden. Es beginnt von nun an, immer „Nein“ zu sagen, was ihm den Namen NEINhorn einbringt. Eines schönen Tages bricht das NEINhorn aus seiner Scheinwelt aus und sucht sich neue Gefährten. So trifft es einen „WAS“Bär , der nicht zuhören will, einen „NA“Hund, dem alles schnuppe ist und eine König“DOCH“ter, die ihm immer widerspricht. Trotz allem verstehen sie sich sehr gut, denn gemeinsam bockig zu sein und Neues zu erleben macht einfach Spaß. So begeben sich das NEINhorn und seine neuen Freunde auf eine lange Wanderung. Im dunklen Dschungel angekommen treffen sie die SchlageWEILE, der soo sssschlangweilig ist, dass sie vor lauter Langeweile meistens an einem Ast hängt. Gemeinsam beschließen sie, sich auf den Weg zum „Wunderbaren Vulkan“ zu machen, der Schnee statt Asche speit. Sollten Kinder nicht auch manchmal „Nein“ sagen dürfen? Die Geschichte ist bearbeitet für Kinder (ab 2 Jahren) und hat eine Spieldauer von 50 Minuten.

Termin: Montag, 22. Januar 2024, 16 Uhr, Rathaussaal, Am Rathaus 2, Knetzgau. Karten nur an der Tageskasse (ab 30 Min. vor Beginn). Der Eintritt beträgt 10 Euro. Foto: Christian Sperlich (Veranstalter)

Ein frohes und besinnliches Weihnachtsfest sowie ein gesundes neues Jahr wünschen wir unseren Kunden, Freunden und Bekannten.

Familie Anton Lorz

• ELEKTRO
• SANITÄR
• HEIZUNG
OTHERSEN GmbH
Frickenhöchstadter Str. 12
96132 Schlüsselfeld - OT Elsendorf
Telefon 09552/513
Fax 6169
sanitär heizung klima

Frohe Weihnachten & ein Gutes neues Jahr

Ein tolles Jubiläumsjahr geht zu Ende und wir möchten die Gelegenheit nutzen, um uns bei allen Mitgliedern, Gönnern und Freunden für das Jahr 2023 zu bedanken.

Unser erstes Training findet am 12.01.2024 statt.

Wir wünschen allen eine besinnliche Weihnachtszeit im Kreise der Familie und einen guten Start ins neue Jahr.

Bleibt gesund.

Eure DLRG Burgebrach OV

Brauerei * Gasthof * Getränkemarkt
Wernsdörfer
Obere Bachgasse 5, 96185 Schönbrunn Tel. 09546/389
Wir wünschen unseren Gästen
ein frohes Weihnachtsfest und ein gesundes neues Jahr!
Silvester ganztags und Neujahr ab 16 Uhr geöffnet.

Theatergruppe Schönbrunn präsentiert Komödie

„Die Silberhochzeit“

Schönbrunn. Im Januar 2024 tritt die Theatergruppe Schönbrunn tritt mit der lustigen Komödie „Die Silberhochzeit“ wieder an die Öffentlichkeit. Gespielt wird im Saal der Brauerei Wernsdörfer und zwar am Freitag, 5. Januar 2024 um 19 Uhr, Samstag, 6. Januar 24 um 19 Uhr, Sonntag, 7. Januar 24 um 18 Uhr, Freitag, 12. Januar 24 um 19 Uhr, Samstag, 13. Januar 24 um 19 Uhr, Sonntag, 14. Januar 24 um 18 Uhr. Der Kartenvorverkauf findet im Seniorenbüro der Gemeinde Schönbrunn (Zettmannsdorfer Straße 16) jeden Freitag von 16 bis 18 Uhr und an den Samstagen von 10 bis 12 Uhr statt. Infos auch unter der Telefonnummer 0157/33310592. Reservierungen sowie Kartenverkauf ist nur zu den angegebenen Zeiten möglich. Die Kinder und Seniorenvorstellung ist am Sonntag, 14. Januar 2024 um 13 Uhr (Eintritt frei.)

Die Akteure (hinten von links): Christine Pfahlmann (Maske), Walter Wadas, Gerhard Fröhling, Frank Scheller, Jonas Hollet, Andy Schorr, Souffleuse Kathrin Selig,(es fehlt Soufleuse Lilly Pflaum.) sowie (vorne v.li) Heike Fröhling, Monika Kregler, Alfons Fröhling, Sonja Kundmüller, Alexandra Geier. Die Theatergruppe wünscht allen Besuchern gute Unterhaltung! Foto: Privat

Frohe Weihnachten und gute Fahrt für 2024

Tel: 09546/268

Ihre gute Adresse für moderne und historische italienische Automobile: Reparatur, Wartung, Restauration, Abgasuntersuchung, TÜV-Abnahme, Reifendienst, Ersatzteile, Neuwagen, Jahreswagen, Gebrauchtwagen

Autohaus AUMÜLLER GmbH
Schönbrunn im Steigerwald
www.autohaus-aumueller.de

Allen Kunden und Geschäftspartnern
ein frohes Weihnachtsfest
und ein glückliches neues Jahr !

Dekorative Farb- und Formgestaltung
Maler- und Lackierermeister
Roland Dotterweich
Kötsch 2 96154 Burgwindheim
Mobil 0151/12419040

Stuckarbeiten
Altbausanierung
Malerarbeiten
Trockenbauarbeiten
Lackierarbeiten
Verputzarbeiten

Seidenath
Kfz-Werkstatt
Oberköst - Tel. 09546/1274

Dank allen unseren Kunden
und Freunden sowie
ein frohes Weihnachtsfest
und viel Glück
im neuen Jahr 2024 !

BADUM
Bau- und Möbel-
SCHREINEREI
Heuchelheim 77 • 96132 Schlüsselfeld • Tel. 09555 534
info@schreinerei-badum.de • www.schreinerei-badum.de

Wir wünschen allen Kunden,
Freunden und Bekannten ein
frohes Weihnachtsfest und
ein gesundes neues Jahr 2024!

Johanniter geben Tipps zum Schutz vor Kälte und für Erste Hilfe bei Erfrierungen

Vorsicht, Kälte!

Landkreis Bamberg. Schlittenfahren, Eislaufen, Winterspaziergänge – bei eisigen Temperaturen kühlt unbedeckte Haut rasch aus, auch die Füße werden schnell kalt. Das kann gefährlich werden: Es drohen Unterkühlung oder Erfrierungen. Besonders tückisch: Das gilt auch für Temperaturen um den Gefrierpunkt, besonders, wenn es feucht und windig ist. Die Johanniter erklären, wie man sich am besten vor den Gefahren der Kälte schützt und Personen bei Unterkühlung oder Erfrierungen hilft.

Gut gekleidet ist gut geschützt

„Grundsätzlich sollte der ganze Körper warmgehalten werden, aber ohne zu schwitzen. Denn gerade Feuchtigkeit begünstigt Erfrierungen“, erklärt Chris Stöcklein, Leiter der Erste-Hilfe-Ausbildung bei den Johannitern in Oberfranken. „Gut geeignet sind atmungsaktive, winddichte halblange Jacken oder Mäntel. Wichtig ist, dass die Kleidung nicht zu eng ist, damit sich ein warmes Luftpolster zwischen Haut und Kleidung bilden kann.“ Auch Funktionswäsche sei ratsam, da sie den Feuchtigkeitshaushalt der Haut reguliere.

Mütze ja, Alkohol nein

Da die meiste Körperwärme über den Kopf verloren geht, sollte dieser zusammen mit den Ohren unbedingt mit einer Mütze oder Kapuze geschützt werden. Auch die Füße und Hände gilt es, mit nicht zu eng sitzenden dicken Socken und warmen Schuhen sowie Handschuhen zu schützen. Für die Gesichtshaut eignet sich fetthaltige Hautcreme; Feuchtigkeitscreme hingegen wirkt insbesondere bei kaltem Wind abkühlend. Auf längeren Autofahrten ist es ratsam, für den Notfall eine Decke und eine Thermoskanne mit einem warmen Getränk mitzunehmen. Die verbreitete Annahme, dass alkoholische Getränke den Körper von innen wärmen, sei hingegen falsch: „Alkohol weitet die Gefäße. So wird die Hautoberfläche stärker durchblutet und der Körper verliert Wärme“, Stöcklein.?

Während bei einer Unterkühlung der ganze Körper leidet und die Körpertemperatur auf unter 35 Grad sinkt, sind bei einer Erfrierung einzelne Körperteile betroffen – meist Zehen, Finger, Nase oder Ohren. Die Folge sind Erfrierungswunden, die ähnlich wie Brandwunden nach Graden klassifiziert werden. Typische Symptome sind blaurote Flecken und ein taubes Gefühl in Händen und Füßen.

Kältegefahr: Auch andere schützen

Besonders gefährlich wird die kalte Jahreszeit für Menschen, die auf der Straße leben. Häufig sind die Betroffenen physisch oder psychisch nicht in der Lage, sich vor der Kälte zu schützen oder unterschätzen die Gefahr des Kältetods. „Jedes Jahr erfrieren Menschen in Hauseingängen oder auf Parkbänken“, erklärt der Erste-Hilfe-Experte. Die Johanniter appellieren deshalb, hinzuschauen und Hilfe zu holen, wenn jemand in Gefahr ist. „Wer einen Menschen in der Kälte findet, sollte sofort handeln und den Rettungsdienst über die Notfallnummer 112 alarmieren“, bittet Stöcklein.

Erste Hilfe bei Erfrierungen und Unterkühlung:

- Bringen Sie die betroffene Person in eine warme, trockene Umgebung.
- Geben Sie warme, gezuckerte Getränke, keinen Alkohol.
- Lockern und öffnen Sie enganliegende Kleidung und Schuhe. Entfernen Sie feuchte Textilien.
- Bedecken Sie bei Wundbereichen durch Erfrierungen Körperteile ohne Druck, weich und möglichst keimfrei.
- Motivieren Sie die Betroffenen, ihre Finger und Zehen zu bewegen. Achtung: erzwingen Sie jedoch keine Bewegung, in dem Sie Finger oder Zehen der Betroffenen anfassen und selbst bewegen.
- Versuchen Sie erfrorene Körperteile sanft durch Körperwärme des Betroffenen zu erwärmen (jedoch nicht bei bereits hart gefrorenen Körperteilen), ziehen Sie dazu Schutzhandschuhe an.
- Beruhigen Sie die Betroffenen.
- Verzichten Sie darauf, etwa durch Reiben, Wärmekissen oder andere externe Wärmequellen erfrorene Körperstellen aktiv zu wärmen.
- Öffnen Sie keine Blasen.
- Vermeiden Sie Berührungen der erfrorenen Körperteile.

Achtung: Betroffene, die kaum noch bei Bewusstsein sind und nicht mehr zittern, dürfen nicht durch Massagen, Wärmflaschen oder heiße Getränke aufgewärmt werden. Hier besteht die Gefahr des Bergungstods, der dadurch entsteht, dass plötzlich aus den Hautregionen kaltes Blut zum Herzen strömt und einen Herzstillstand verursacht. Versuchen Sie stattdessen Menschen in diesem Zustand langsam durch Decken und trockene Kleidung aufzuwärmen. Ist die Person nicht bei Bewusstsein und atmet nicht, führen Sie die Herz-Lungen-Wiederbelebung durch.

Frohe Weihnachten &
ein gesundes neues Jahr 2024!

Fliesen Platten Mosaik
fliesen. leicht
meisterbetrieb
Ideen fliesen lassen

Georg Leicht
Steinberg 4
96132 Schlüsselfeld

www.fliesen-leicht.de
01 51 - 50 64 92 43
georg-leicht@fliesen-leicht.de

WIR WÜNSCHEN
FROHE WEIHNACHTEN
und alles Gute im neuen Jahr!

BAUUNTERNEHMEN
SEEGER

Tel.: 09555 9220-0 | www.bau-seeger.de
Waldstraße 11 | 96132 Aschbach

Mit Spende Kinderheim unterstützt

Aschbach. „Teilen wie Sankt Martin“ unter diesem Leitspruch veranstaltete der Kindergarten St. Marien in Aschbach auch dieses Jahr wieder einen St. Martinsumzug. Dieser wurde durch einen Gottesdienst in der katholischen Kirche eingeleitet, der größtenteils von den Vorschulkindern mitgestaltet wurde. Der anschließende Laternenumzug endete am Feuerwehrhaus, wo es Brezen, Punsch, Wiener sowie Martinszöpfe gab. Dank der Vielzahl an Besuchern, aber auch vieler großzügiger Spenden verschiedener Firmen aus der Gemeinde sowie einer Privatspende konnte man einen Erlös von über 1000 Euro erzielen. 500 Euro konnte nun der Elternbeirat an das Kinder- und Jugendheim Geesdorf übergeben. Die Freude hier war sehr groß und das Geld kann kurz vor Weihnachten sinnvoll investiert werden. Die übrige Summe wird im Frühjahr 2024 den Kindergartenkindern der Einrichtung des Kindergarten St. Mariens bei einer gemeinsamen Aktion zugutekommen.
Foto: Privat

Wir bedanken uns bei allen Kunden
für Ihr entgegengebrachtes Vertrauen
und wünschen ein frohes Weihnachtsfest
und ein glückliches, gesundes, neues Jahr!

HEIZPOST
Wir liefern Wärme
BIS 1.000 KW

HEIZPOST
ARMIN BASEL
(0171) 4071435
INFO@HEIZPOST.DE
WWW.HEIZPOST.DE
Oberst-Klarmann-Straße 24, 97514 Oberaurach

Salon Brönner
Anita Behr

Wir danken all unseren Kunden für das entgegengebrachte Vertrauen und wünschen Ihnen und Ihrer Familie ein frohes Weihnachtsfest sowie ein glückliches und gesundes Jahr 2024.

BAMBERGER STR. 1
96132 SCHLÜSSELFELD
09552 - 7659
@FRISEURBROENNER

Frohe Weihnachten
UND EIN GUTES NEUES JAHR 2024

Köcheler GmbH
AUTOFIT
Seit über 50 Jahren Ihr Spezialist für VW+Audi
Alle Reparaturen für alle Marken
Karosserie + Lack, HU+AU im Haus, Achsvermessung
24h-Not- und Abschleppdienst, Klima- und Reifen-Service

Die Firma Köcheler wünscht Ihnen frohe Weihnachten und ein unfallfreies neues Jahr!
Weiherer Straße 28 • Trabelsdorf
09549/289 • www.koecheler.de

BBV-Vortrag im Feuerwehrhaus Trabelsdorf

Schockanrufe, Enkeltrick und falsche Polizisten am Telefon

Trabelsdorf. Trickbetrüger geben sich am Telefon als Polizisten, Staatsanwälte oder andere Amtspersonen aus, um vorwiegend ältere Menschen zur Herausgabe ihrer Wertsachen zu bringen. Der sogenannte Enkeltrick ist eine besonders hinterhältige Form des Betrugs, der für die Betroffenen oft existentielle Folgen haben kann. Die Gutgläubigkeit und Hilfsbereitschaft werden gezielt ausgenutzt, um an die Ersparnisse der Betroffenen zu gelangen. Bei diesem Vortrag werden Informationen zu den Betrugsmaschen gegeben und wie man sich am Telefon richtig verhält. Der BBV-Vortrag findet am Dienstag, 23. Januar 2024 um 14.30 Uhr im Feuerwehrhaus Trabelsdorf statt. Herzliche Einladung an alle Interessierten!

Blick hinter die Kulissen des Bamberger Ankerzentrums

Bamberg. Ein Besuch in der ANKER-Einrichtung Oberfranken stand für den neuen Integrationsbeauftragten der Bayerischen Staatsregierung Karl Straub, MdL, auf der Agenda ganz oben. Begleitet von den beiden regionalen Landtagsabgeordneten Melanie Huml und Holger Dremel informierte sich Karl Straub in der AEO über Abläufe und Herausforderungen.

Die Bündelung von Behörden, Kinderbetreuung und Schule, Wohnbereich und Kantine, Sicherheitsdienst, die Zusammenarbeit mit ehrenamtlich Engagierten… Es gab viel zu besprechen.

Stefan Krug (Bereichsleiter der Regierung von Oberfranken) und AEO-Leiter Markus Österlein informierten umfassend. Straubs Eindruck nach dem fast dreistündigen Rundgang: „Die AEO ist professionell geführt, die Lage scheint gut im Griff. Vielen Dank an alle, die hier arbeiten.“ Zugleich sagte er: „Die Belegungszahl ist sehr hoch und müsste, wie überall, gesenkt werden.“ Das allerdings liegt in der Zuständigkeit der Bundesregierung. „Als CSU sagen wir Nein zu unkontrollierter Zuwanderung und haben schon vor Monaten ein Maßnahmenpaket vorgelegt. Leider sind unsere Vorschläge von der Bundesregierung kaum aufgegriffen worden und klar ist: Je mehr Asylbewerber nach Deutschland kommen, desto mehr sind hier in Bamberg und Umgebung unterzubringen. Immerhin konnten wir eine Ausweitung der Grenzkontrollen durchsetzen und die erfolgreiche Bilanz zeigt, wie wichtig diese Maßnahme ist“, betonte Holger Dremel, Innenpolitischer Sprecher der CSU-Landtagsfraktion.

Mit dem Integrationsbeauftragten der Bayerischen Staatsregierung, MdL Karl Straub, haben die beiden Landtagsabgeordneten Melanie Huml und Holger Dremel das Ankerzentrum besucht. Foto: C. Bachmann/MdL Huml

Seine Abgeordnetenkollegin aus dem Sozialausschuss, Melanie Huml ergänzte: „Wenn wir weiter den Menschen helfen wollen, die dringend Schutz und Unterstützung brauchen, dann müssen wir auch dafür sorgen, dass unser Sozialsystem und die Bevölkerung nicht zu stark belastet werden.“

Ihr vordringliches Anliegen beim Besuch des Integrationsbeauftragten: Offen ansprechen, was das Ankerzentrum und insbesondere die aktuell hohe Belegungszahl für die Bamberger bedeutet. „Hier muss zwar vor allem die Bundesregierung handeln, aber auch als Freistaat können wir einiges tun. Zwei wesentliche Punkte sind, dass die extra eingerichtete Buslinie zur Entlastung der Anwohner wie geplant fährt und dass zweitens der Sicherheitsdienst in der AEO gut ausgestattet ist“, berichtete Huml.

Dremel lobte die hervorragende Zusammenarbeit zwischen AEO und Polizei.

„Die Einsatzkräfte sind auf dem Gelände und auch im Umfeld der AEO verstärkt unterwegs. Das ist ein Anliegen, das wir aus den Bürgerversammlungen und persönlichen Gesprächen mit Anwohnern mitgenommen und umgesetzt haben“, so Dremel.

Auch das vordringlichste Anliegen vieler Bamberger kam zur Sprache: Die Schließung der AEO in Bamberg bis Ende 2025.

„Gerne setze ich mich weiter dafür ein“, betonte Huml und forderte zugleich: „Die Stadt Bamberg muss mit offenen Karten spielen. Wo genau sollen die Asylbewerber in Zukunft untergebracht werden? Nach derzeitigem Stand sprechen wir von mehr als 1.000 Menschen, für die dezentrale Unterkünfte gebraucht würden. Wenn der Großteil von ihnen letztlich wieder in den AEO-Gebäuden wohnen soll, dann kann von dezentral keine Rede sein. Klare Aussagen dazu, werde ich von der Stadt einfordern“, kündigte Huml an.

Ehrungen langjähriger Mitglieder und Adventsfeier beim VdK-Ortsverband Frensdorf

Harmonische Stunden

Frensdorf. Der VdK-Ortsverband Frensdorf hatte zur Ehrung langjähriger Mitglieder und anschließender Adventsfeier in den Saal der Gaststätte Schmaus in Frensdorf eingeladen. Die Vorsitzende konnte eine große Anzahl von Mitgliedern mit Angehörigen begrüßen. Im Mittelpunkt der Veranstaltung standen die Ehrungen, die von Bürgermeister Kötzner und der Ortsverbandsvorsitzenden Erika Jäger durchgeführt wurden. Es wurden 14 Mitglieder für zehn Jahre, sieben Mitglieder für 25 Jahre und zwei Mitglieder für 30 Jahre Mitgliedschaft im Ortsverband Frensdorf geehrt. Weiterhin wurden Erika Jäger (Ortsverbandsvorsitzende und Kreisverbandsvorsitzende) für „30 Jahre ehrenamtliche Mitarbeit im Ortsverband Frensdorf“ und Günter Krapp für „20 Jahre ehrenamtliche Mitarbeit im Ortsverband Frensdorf“ geehrt. 1. Bürgermeister Jakobus Kötzner bedankte sich bei der Vorstandschaft für das soziale Engagement des VdK-Ortsverbandes in seiner Gemeinde. Im Anschluss an die Ehrungen wurden die Mitglieder mit einigen besinnlichen und musikalischen Beiträgen auf den Advent eingestimmt. Die harmonische Adventsfeier erhielt viel Zuspruch von den Mitgliedern. Foto: Privat

Unser Steigerwald

Wir wünschen allen Mitgliedern frohe, besinnliche Weihnachtstage und ein gesundes, glückliches neues Jahr 2024.

Herzlichen Dank auch für die Unterstützung im vergangenen Jahr.

Der Vorstand:
Gerhard Eck – Oskar Ebert – Heinrich Thaler
www.unser-steigerwald.de

Theater für alle – Grundlagen des Schauspiels

Vierzehnheiligen. In einer kleinen Gruppe können die Teilnehmenden hier konzentriert ihre eigenen Talente im Theater finden und ausbauen. Spielerisch lernt man die Werkzeuge des Schauspielens kennen und findet sein kreatives Potential. Mit verschiedenen Übungen zu Bewegung, Mimik, Gestik, Timing, Präsenz und Fantasie, erleben sich die Teilnehmenden im Theaterspiel.
Termin: Freitag, 19. Januar 2024, 18 Uhr, bis Sonntag, 21. Januar 2024, 12.30 Uhr, Bildungs- und Tagungshäuser Vierzehnheiligen, Haus II, Vierzehnheiligen 7, 96231 Bad Staffelstein.
Kosten: 237 Euro inkl. Vollpension, Einzelzimmer mit Dusche/WC.
Leitung: Marion Beyer (Theaterpädagogin) und Hermann J. Vief (Kultur- und Theaterpädagoge).
Bitte bequeme schwarze Workshop-Kleidung, Sportschuhe oder Antirutschsocken mitbringen.

A. Waßmann
Schreinerei
Wir danken allen Kunden und Geschäftspartnern für Ihr Vertrauen und wünschen frohe Weihnachten und viel Glück im neuen Jahr!
Höhenstr. 26
96158 Reundorf
Tel. 09502/7330
Fax 09502/8262
Werkstatt
Zur Mühle 3 - 96138 Unterneuses
Tel. 09546/212

Weihnachten lässt das Möbel glänzen....

www.das-massmoebel.de Gefertigt von Frank Bayer Burgwindheim

Drei Klassiker holen ebenfalls Medaillen beim „European Beer Star“

Das Jahr der Weiherer Biere!

Jetzt 32 Auszeichnungen für Brauerei Kundmüller im Jahr 2023!

Weiher/Viereth. Ein unglaubliches Jahr endet mit einem dreifachen Award für die Weiherer Klassiker. Beim European Beer Star, der bereits seit 20 Jahren die besten Biere der Welt kürt, schafften es der Weiherer Bock (Silber), das Weiherer Rauch (Bronze) und das Weiherer Landbier (Bronze) in ihren Kategorien auf das Treppchen.

Bei der Preisverleihung in Nürnberg freuten sich Braumeister Roland Kundmüller und sein Bruder Oswald Kundmüller über die Auszeichnungen 30 bis 32 für Weiherer Biere im überragenden Jahr 2023. Der European Beer Star ist einer der größten Bierwettbewerbe der Welt und die Awards sind heiß begehrt. Eine 150-köpfige internationale Expertenjury wählte diesmal aus 2.356 Bieren in 74 Kategorien nur je die drei Besten aus. Gewürdigt werden vor allem unverfälschte, charaktervolle und qualitativ hochwertige Biere. Beteiligen können sich alle Brauereien weltweit: Lokale, regionale, überregionale und internationale, nicht nur aus Europa, sondern aus allen Ländern aller Kontinente. „Hier in Nürnberg bei diesem wichtigen Wettbewerb noch einmal drei Medaillen abzuräumen setzt dem Jahr 2023 die Krone auf!“, freut sich Oswald Kundmüller über die abermaligen Auszeichnungen. Insgesamt 32 davon sammelten die Weiherer Biere in diesem Jahr. Nach 16 Auszeichnungen im Landesfinale des World Beer Awards inklusiver dreier Titel als bestes Bier Deutschlands und dem unglaublichen Weltmeister-Titel für das Weiherer Pils, folgten im Herbst nochmal 12 Auszeichnungen bei der „Finest Beer Selection“. Damit war die Brauerei Kundmüller auch dort unter 880 eingereichten Bieren aus 18 Ländern die Brauerei mit den mit Abstand meisten Auszeichnungen.

Nun kommen auch noch die drei European Beer Star Awards dazu. Auch Braumeister und Geschäftsführer Roland freut sich gemeinsam mit seinem Team: „32 Auszeichnungen in einem Jahr, davon hat niemand von uns zu träumen gewagt und es macht uns als regionale Familienbrauerei natürlich unglaublich stolz. Das Auszeichnungsjahr kommt genau rechtzeitig zu unserem Jubiläumsjahr 2024: 150 Jahre Brauerei Kundmüller, da haben wir dann doppelten Grund gemeinsam mit den Weiherer Bierfans zu feiern.“

Die Awardübergabe des European Beer Star in Nürnberg: (v.l.) Georg Rittmayer, Präsident der Privaten Brauereien Bayern, Oswald Kundmüller (Inhaber), Heike Pulek-Kundmüller, Braumeister und Inhaber Roland Kundmüller sowie Martin Schimpf, Präsident der Privaten Brauereien Deutschland.
Foto: René Ruprecht

Weiherer Bier Auszeichnungen 2023:

European Beer Star Award Silber für Weiherer Bock
European Beer Star Award Bronze für Weiherer Rauch
European Beer Star Award Bronze für Weiherer Landbier
2023 Finest Beer Selection 94 Punkte, Weiherer/Fat Head‘s Hopferla IPA
2023 Finest Beer Selection 94 Punkte, Weiherer Rauch
2023 Finest Beer Selection 92 Punkte, Weiherer Bock
2023 Finest Beer Selection 92 Punkte, Weiherer Zwickerla hell
2023 Finest Beer Selection 92 Punkte, Weiherer Weizenbock
2023 Finest Beer Selection 92 Punkte, Weiherer /Cervejaria Bamberg Rauchbock
2023 Finest Beer Selection 92 Punkte, Weiherer Weizenbock holzfassgelagert Dornfelder
2023 Finest Beer Selection 91 Punkte, Weiherer Bio-Zwickerla dunkel
2023 Finest Beer Selection 91 Punkte, Weiherer/Fat Head‘s Imperial IPA
2023 Finest Beer Selection 90 Punkte, Weiherer Urstöffla
2023 Finest Beer Selection 90 Punkte, Weiherer Kräusen Hell
2023 Finest Beer Selection 90 Punkte, Weiherer/Cervejaria Bamberg Zapfenduster
World Beer Award in London als „Weltbestes Pils“ für Weiherer Pils
World Beer Award als „Bestes deutsches Pils“ für Weiherer Pils
World Beer Award als „Bestes deutsches Session IPA“ für Weiherer/Fat Heads´s Grischbeerla
World Beer Award als „Bestes deutsches Speciality IPA“ für Weiherer/Fat Head´s Hopferla IPA
World Beer Award in Gold für Weiherer Pils
World Beer Award in Gold für Weiherer/Fat Heads´s Grischbeerla
World Beer Award in Gold für Weiherer/Fat Head´s Hopferla IPA
World Beer Award in Silber für Weiherer Grünhopfen-Pils
World Beer Award in Silber für Weiherer Rauch
World Beer Award in Silber für Weiherer Rolator
World Beer Award in Silber für Weiherer/Fat Head´s Imperial IPA
World Beer Award in Bronze für Weiherer Landbier
World Beer Award in Bronze für Weiherer/Cervejaria Bamberg Zapfenduster
World Beer Award in Bronze für Weiherer Hopfenweizen
World Beer Award in Bronze für Weiherer OSw-Alt
World Beer Award in Bronze für Weiherer Summer Ale
World Beer Award in Bronze für Weiherer Schwärzla

Baggerbetrieb
Sebastian Loch
96154 Burgwindheim
Bauschutt Recycling – Abbruch – Erdbau usw.
Tel. 0 95 51 / 10 00, Mobil 01 75 / 4 12 52 23

Danke allen unseren Kunden, Geschäftspartnern und Freunden, für die gute und erfolgreiche Zusammenarbeit, für Ihr Vertrauen und Ihre Treue.

Wir wünschen ein gesegnetes Fest und ein gutes neues Jahr.

Ehrenamtsförderung benötigt verlässliche Rahmenbedingungen

Landkreis Bamberg. „Bund und Freistaat müssen für die Förderung des Ehrenamtes verlässlichere Rahmenbedingungen schaffen.“ Das fordert Diözesan-Caritasdirektor Michael Endres. Seit genau 20 Jahren betreibt der Caritasverband für die Erzdiözese Bamberg das Freiwilligenzentrum CariThek, das vor allem in Stadt und Landkreis Bamberg freiwilliges Engagement fördert und unterstützt. Es vermittelt passende Tätigkeiten bei Organisationen, die von der Mitwirkung Freiwilliger leben, und bildet im Rahmen seines Vereinsforums Ehrenamtliche für ihre Aufgaben fort. Mit dem Freiwilligen Sozialen Schuljahr ermöglicht die CariThek Schülern (vornehmlich der 8. und 9. Jahrgangsstufe), sich in ihrer Freizeit in einem freiwilligen Engagement zu erproben.

„Mit der CariThek unterstützt die Caritas das gesamte bürgerschaftliche Engagement in Stadt und Landkreis Bamberg, beim FSSJ auch darüber hinaus bis in die Landkreise Lichtenfels, Forchheim und Erlangen-Höchstadt“, betont Endres. „Denn die Dienste des Freiwilligenzentrums stehen allen ehrenamtlich tätigen Organisationen zur Verfügung. Dem Nutzen für die gesamte Bürgerschaft entspricht freilich keine entsprechende Finanzierung“, sagt Endres. Zwar gebe es Zuschüsse der Kommunen, diese müssten aber immer wieder neu beantragt werden.

Die CariThek finanziert der Diözesan-Caritasverband mit bis zu 100.000 Euro jährlich aus Eigenmitteln. Projekte wie die Anlaufstelle „Lernen durch Engagement“ oder in der Ukraine-Hilfe müssen durch Drittmittel (Zuwendungen von Stiftungen oder aus Spenden) ermöglicht werden. „Diese Bedingungen beeinträchtigen die Planungssicherheit und gefährden die nachhaltige Wirkung von Projekten“, beklagt Endres. „Bund und Land müssen endlich die Voraussetzung schaffen, dass die Grundausstattung von Freiwilligenzentren langfristig gesichert ist.“

Der Staat müsse auch die große Erfahrung der Wohlfahrtsverbände besser würdigen, fordert Endres und rechnet vor, dass bei der Caritas im Erzbistum Bamberg auf jeden der rund 10.000 beruflich tätigen Mitarbeiterinnen und Mitarbeiter mindestens ein Ehrenamtlicher oder eine Ehrenamtliche kommt.

Elektrotechnik
Michael Ullrich
Fachkompetenz aus Meisterhand
GmbH & Co.KG
96194 Walsdorf
Lerchenweg 3
Tel. 0 95 49 85 15
Fax 0 95 49 98 00 99
info@elektrotechnik-michael-ullrich.de
www.elektrotechnik-michael-ullrich.de
Fachbetrieb der Elektroinnung

Wir wünschen ihnen ein frohes und gesegnetes Weihnachtsfest, sowie Gesundheit und Glück im neuen Jahr.

Ruhige, gesegnete Weihnachtstage
und ein frohes neues Jahr 2024
wünscht Ihr Malerbetrieb
PETER URI
malt
verputzt
renoviert
tapeziert
Hauptstraße 50 - 96154 Burgwindheim
Telefon 09551/420
Unseren Kunden danken wir für das entgegengebrachte Vertrauen und die gute Zusammenarbeit.

Wir wünschen allen Kunden,
Geschäftspartnern, Freunden und Bekannten
ein frohes Weihnachtsfest
und ein glückliches
neues Jahr!
Tanklager Ebrach
Tankraum – Lagerraum – Holzpellets
Eberau II – 96157 Ebrach – Tel. 09553/230
info@tanklager-ebrach.de

Regionalbank stiftet Ruhebank für Herrnsdorf

Herrnsdorf. Als regionale Genossenschaftsbank ist die VR-Bank Bamberg-Forchheim stark mit den Mensch vor Ort und der Region verwurzelt. Zum Geschäftsgebiet zählt unter anderem das Tal entlang der „Reichen Ebrach“, dazu gehört auch der Frensdorfer Gemeindeteil Herrnsdorf. Deswegen lag es nahe, dass sich die VR-Bank Bamberg Forchheim eG an der Aktion der Gemeinde beteiligt und eine Patenschaft für eine neue Sitzgelegenheit übernimmt.

Die Bank steht unmittelbar am Wanderweg nach Frensdorf und bietet Spaziergängern einen Platz der Ruhe und Erholung mit einem traumhaften Ausblick über Herrnsdorf. Gemeinsam mit dem Zweiten Bürgermeister Norbert Neundorfer und dem VR-Bank Vorstandsmitglied Thomas Schwarz weihten Vertreter der Filiale Hirschaid und des Bauhofes die Sitzgelegenheit ein.

„Als örtlich tätige Genossenschaftsbank geben wir täglich ein Bekenntnis zu unserer schönen Region ab und unterstützen deswegen gerne die tolle Aktion der Gemeinde Frensdorf. Ich bin beeindruckt wie viele Bänke innerhalb der Gemeinde aufgestellt wurden und wünsche allen Bürgern viele schöne Momente auf unserer gestifteten Ruhebank“, so Vorstandsmitglied Thomas Schwarz.

„Als Gemeinde Frensdorf möchten wir uns bei der VR-Bank Bamberg-Forchheim für die Patenschaft bedanken und freuen uns, dass an diesem beliebten Wanderweg nun eine neue Bank aufgestellt werden konnte. Im Sinne des Umweltschutzes bitten wir entstehenden Müll nicht in der Natur liegen zu lassen.“, bedankte sich Zweiter Bürgermeister Norbert Neundorfer.

Wer auch Pate einer Ruhebank der Gemeinde Frensdorf werden möchte, wendet sich bitte an Herrn Hoh, Tel. 09502/9449-22.

Im Bild (von links): Vorstandsmitglied Thomas Schwarz, VR-Bank Hirschaid Daniela Oppelt, 2. Bürgermeister Norbert Neundorfer, Leiter Bauhof Heribert Dotterweich, Filialbereichsleiter Christoph Rüger. Foto: Privat

Wir wünschen allen unseren Kunden und Freunden ein gesegnetes Weihnachtsfest und einen guten Rutsch ins neue Jahr!
LUDWIG BECK
LANDMASCHINEN
VERKAUF • REPARATUR • ERSATZTEILE
Schönbornstraße 22
96178 Pommersfelden
Telefon 09548 / 246
Telefax 09548 / 8333

FLIESEN HERZOG
• GESTALTER VON WOHNKULTUR
Fliesenfachgeschäft
Michael Herzog
Lutherhöhe 10
96172 Mühlhausen
Tel (09548) 981196
Fax (09548) 9818935
info@fliesenherzog.de
www.fliesenherzog.de
Zum Jahresende danken wir Ihnen für das entgegengebrachte Vertrauen und wünschen ein gesegnetes Weihnachtsfest und für das neue Jahr Gesundheit, Glück und Erfolg!

Erlauer Adventsmarkt

Mit festlichem Prolog den Adventsmarkt eröffnet

Erlau. Bereits zum zweiten Mal hat das Erlauer Christkind mit einem Prolog den Erlauer Adventsmarkt auf dem Festplatz in der Kreuzschuher Straße eröffnet.

Die Aurachtaler Blaskapelle und der Chor der Erlauer Dorfgemeinschaft haben die Eröffnung des Marktes bei bestem vorweihnachtlichen Wetter musikalisch umrahmt. Mario Wolff (1. Bürgermeister der Gemeinde Walsdorf) und Pfarrer Simon Meyer begrüßten die zahlreichen Gäste aus Nah und Fern.

Auch in diesem Jahr boten Erlauer und Walsdorfer Bürger und Hobbykünstler ihre handwerklich hergestellten Weihnachtsartikel an. Die Angebote reichten von selbsthergestellten Krippen, gestrickten Socken, gedrechselten Weihnachtsmännern bis zu feurigen Chili-Produkten. Rund um die Feuertonnen gab es selbstgemachte Glühwein-Variationen, Crepés, Bratwürste und Flammkuchen.

Der Erlös aus den Speisen und Getränken wird für den Bau der geplanten Erlauer Friedenskapelle verwendet.

Das Erlauer Christkind eröffnete den Erlauer Adventsmarkt. Foto: rr

Wir danken all unseren Kunden für das entgegengebrachte Vertrauen und wünschen Ihnen und Ihrer Familie ein **frohes Weihnachtsfest** sowie ein **glückliches und gesundes Jahr 2024!**

STRETZ GmbH
Baustoffe - Baufachhandel

OT Schindelsee
96181 Rauhenebrach
Tel. 09549/98851-0
www.stretz-baustoffe.de

Vom 23. 12. 2023 bis einschließlich 30. 12. 2023 haben wir geschlossen! Ab 2. Januar 2024 sind wir gerne wieder für Sie da!

Sachkunde-Lehrgang für Traversen und Anschlagmittel

Treppendorf. Vom 16. bis zum 18. Januar 2024, jeweils von 9.00 bis 18.00 Uhr, findet der Intensivlehrgang „Sachkunde für Traversen und Anschlagmittel“ von der Truss Academy bei Thomann in Treppendorf statt. Während des Lehrgangs haben Kursteilnehmer die Möglichkeit, sich intensiv mit dem Thema Traversen und Anschlagmittel in der Veranstaltungstechnik zu befassen, neues Wissen anzueignen und bestehenden Vorkenntnisse zu vertiefen. Die Kursgebühr beträgt 580 Euro. Weitere Infos und Link zur Anmeldung: http://tho.mn/sachk

Wenn sich winterliche Dunkelheit mit heller Vorfreude verbindet, dann ist Weihnachten nicht mehr weit. Genießen Sie dieses einzigartige Gefühl und stimmen Sie sich ein auf die schönste Zeit des Jahres.

Wir wünschen all unseren Kunden, Geschäftspartnern und Interessenten ein friedvolles Weihnachtsfest mit vielen Momenten der Freude. Nutzen Sie die freien Tage, um Kraft zu tanken für ein gesundes Jahr 2024.

denzlein

Erlesgarten 3 | 96129 Mistendorf | Tel. (09505) 92 22-0 | www.denzlein.com
Kunststoff-Fenster | Kunststoff-Aluminium-Fenster | Aluminium-Fenster | Haustüren | Wintergärten | Terrassendächer

Frohe Weihnachten
und ein erfolgreiches neues Jahr
wünschen wir allen Kunden,
Freunden und Bekannten!
GERHARD METZNER
SANITÄR • HEIZUNGSBAU • BAUSPENGLEREI
96181 Prölsdorf, Telefon 0 95 54 / 5 05
96157 Ebrach, Telefon 0 95 53 / 4 34

Fahrdienst SAUERSCHELL
Wir wünschen allen unseren Fahrgästen und Bekannten frohe Weihnachten und ein gesundes neues Jahr!
Personenbeförderung, Kranken-, Dialysefahrten
Ihr Personenbeförderer in Ebrach
Tel. 09553/980302
24 h-Service • zuverlässig • kompetent • flexibel

Wir wünschen allen unseren Kunden
ein besinnliches Weihnachtsfest,
ein paar erholsame Tage
sowie einen guten Start
in das neue Jahr 2024!
Spende statt Geschenke!
Wir spenden dieses Jahr an das Malteser Kinderpalliativteam Unterfranken und verzichten daher auf Kundenweihnachtsgeschenke.
Andre Trapp
TNS Elektrotechnik Großgressingen e.K
Elektro - Meisterbetrieb
Kleingressinger Straße 31
96157 Ebrach/OT Großgressingen
Tel. 0171/ 96 22 914
Wir lassen Sie nicht im Dunkeln sitzen!

Frohe Weihnachten
und ein gesundes neues Jahr
wünscht Ihnen Ihr Classic-Hair-Team
Classic Hair
Nadine Schön
Lausbühlstraße 2
96157 Ebrach
Tel. 0 95 53 / 98 95 11
Nadine, Sibylle, Christine und Heike

10 Jahre fränkischer Kabarettabend in Neudorf/Ebrach

„Purer Zufall“ mit Sebastian Reich und Amanda

Sebastian Reich & Amanda mit dem neuen Bühnenprogramm „Purer Zufall“. Foto: AlexeyTestov

Neudorf/Ebrach. Bereits zum 10. Mal findet 2024 der fränkische Kabarettabend im Rahmenprogramm des Neudorfer Maifests statt. Dieser Abend hat sich mittlerweile fest etabliert und findet immer einen hohen Besucherzulauf.

Neues Bühnenprogramm

Am Samstag, 27. April 2024 werden Sebastian Reich & Amanda ihr neues Bühnenprogramm „Purer Zufall“ – die neue Comedyshow, die das Glück verdoppelt, in Neudorf zum Besten geben! Nilpferd Amanda & Co sind bereit für ein neues Showerlebnis voller Spaß und unvorhersehbarer Überraschungen! Im bereits fünften Tour-Programm von Bauchredner Sebastian Reich geht es rund: Es wird musikalisch, zauberhaft, emotional, romantisch, interaktiv und vor allen Dingen lustig! Während Amanda gerne mal improvisiert, überlässt Sebastian nichts dem Zufall, so ist zumindest sein Plan. Wäre da nicht Amanda, die sich ganz besonders auf ein Wiedersehen mit alten Bekannten freut, wie z.B. den fränkischen Maulwurf Schorsch. Er und weitere Gäste sorgen diesmal für einen fesselnden Mix und eine Reise in die verrückte Welt der Spontanität.
Keine Show wird der anderen gleich sein, dafür wird Amanda sorgen! Denn hierbei hat sie vor allen Dingen eine Sache im Blick: Momente, welche sich gerade einfach so aus dem Nichts ergeben, aus denen dann durchgeknallte Geschichten entstehen.
Neue Ideen treffen auf Klassiker aus 20 Jahren Bühnenleben. Spontane Improvisationen vermischen sich mit interaktiven Momenten. Eine Unberechenbarkeit, die den besonderen Reiz der Show ausmacht!

Feuerwerk an Komik und Humor

„Mit der neuen Tour „Purer Zufall“ spielen wir sicher die abwechslungsreichste Show, mit der wir je unterwegs waren. Besonders wichtig ist mir dabei, dass wir wieder alle Altersklassen ansprechen. So freuen wir uns auf ein bunt gemischtes Publikum, vom Single bis zur Familie, vom Kind bis zum Rentner, bis hin zu Freunden & Kollegen, die gemeinsam einfach einen lustigen Abend verbringen wollen“, so Sebastian Reich.

Vorverkauf gestartet

Ein Feuerwerk an Komik und Humor mit einem Mix aus skurrilen Geschichten, interaktiven Einlagen und der Magie des Zufalls. Dass die Lachmuskeln dabei strapaziert werden, ist alles andere als Zufall! Tickets gibt es ab sofort im Vorverkauf bei Sonja Bäuerlein unter Tel./ WhatsApp 0170/2293240 ab 17 Uhr

Adventszauber – Ein zauberhafter Erfolg

Schlüsselfeld. Der Elternbeirat der Grund- und Mittelschule Schlüsselfeld hat mit viel Engagement Punsch und Waffeln am Adventszauber in Schlüsselfeld verkauft. Alles wurde liebevoll selbst hergestellt und verkauft, sicherlich war das der Grund für die hohen Einnahmen. Sandra Stark (1. Vorsitzende) und Joseph Strobl (2. Vorsitzender) konnten eine Summe in der Höhe von 1699 Euro an die Bürgerstiftung der Stadt Schlüsselfeld spenden. Johannes Krapp, Bürgermeister der Stadt Schlüsselfeld, nahm die Spende in Empfang und bedankte sich für das großzügige Geschenk. Foto: Privat

Elektro Brehm

Wir danken all unseren Kunden für das entgegengebrachte Vertrauen und wünschen Ihnen und Ihrer Familie ein frohes Weihnachtsfest sowie ein glückliches und erfolgreiches 2024.

Thomas Brehm
Uhlandstraße 24
96132 Schlüsselfeld
Tel. 09552/6625
Mobil 0171/5136988

KLB-Bildungstage für Frauen in Vierzehnheiligen

„Das Leben entrümpeln“

Vierzehnheiligen. Das Bildungswerk der Katholischen Landvolkbewegung der Erzdiözese Bamberg (KLB) lädt ein zu den „Bildungstagen für Frauen“ in Vierzehnheiligen. Die Tage beginnen um 9.30 Uhr mit einem Vortrag der Religionspädagogin Kathrin Karban-Völkl, zum Thema „Das Leben entrümpeln – Gedanken vom Wegwerfen und Behalten.“ Nach dem Mittagessen folgt das Nachmittagsprogramm, im Anschluss wird ein Gottesdienst angeboten. Nach Kaffee und Kuchen endet die Veranstaltung gegen 16.30 Uhr.
Der Teilnehmerbeitrag beträgt für Vortrag, Mittagessen, Kaffee und Kuchen mit Busfahrt 35 Euro, ohne Busfahrt 30 Euro. Wie jedes Jahr ist es möglich, aus den jeweiligen Regionen mit den Bussen nach Vierzehnheiligen zu kommen.

Wir wünschen Ihnen und Ihren Familien frohe Weihnachten und ein glückliches, gesundes, neues Jahr 2024!

Praxis für Physiotherapie
Andrea Fleck

Praxis für Osteopathie & amerikanische Chiropraktik
Rainer Völlmer

Bamberger Str. 5
96132 Schlüsselfeld
Tel. 09552 929 33 22

Termine

- **Montag, 29. Januar 2024**
Region Kirchaich – Priesendorf – Lisberg – Tütschengereuth – Lisberg – Grub – Schönbrunn.

- **Mittwoch, 7. Februar 2024**
Region Burgebrach – Burgwindheim – Ebrach – Schlüsselfeld.

Bitte bei den jeweiligen Busverantwortlichen oder bei der KLB Bamberg bis spätestens 14 Tage vor der Veranstaltung anmelden.

Nähere Informationen bei der KLB Bamberg: Tel. 0951/502-3800, Mail: klb@erzbistum-bamberg.de; www.klb-bamberg.de

Ein frohes und besinnliches Weihnachtsfest sowie Gesundheit, Glück und Erfolg für das kommende Jahr wünscht

REHEUSER FENSTERBAU
Kaiser-Heinrich-Str. 1 - 96138 Burgebrach

Ein frohes Weihnachtsfest und ein glückliches neues Jahr!
wünschen wir unseren Kunden, Freunden und Bekannten
ENERGIEBERATER
Th. Stefan Ebert
ZIMMEREI
HOLZBAU
TREPPENBAU
BALKONE
DACH-
EINDECKUNGEN
An der Kegelbahn 1
96132 Reichmannsdorf
Telefon 0 95 46 / 83 70
Fax 0 95 46 / 59 49 36
Zimmerei.ebert@gmx.de

Mitarbeiter und Mitarbeiterinnen der Grimmer GmbH für langjährige Betriebszugehörigkeit geehrt

Betriebstreue seit Jahrzehnten

Lisberg. Für ihre langjährige Betriebszugehörigkeit und ihre Treue zur Firma Grimmer GmbH dankte Geschäftsführer Herbert Grimmer kürzlich im Rahmen der Betriebsweihnachtsfeier insgesamt sechs Mitarbeiter:innen des Lisberger Maschinen- und Werkzeugbau-Unternehmens.

Feste Größe der regionalen Wirtschaft

Diese sechs Jubilare sind maßgeblich für die Weiterentwicklung der Firma in den vergangenen Jahren verantwortlich und haben die Firma zu einer festen Größe der regionalen Wirtschaft wachsen lassen. „Besonders freut es mich, dass alle drei unserer ehemaligen Auszubildenden, die vor zehn Jahren ihre Lehre bei uns begonnen haben, heute erfolgreiche Facharbeiter sind und gemeinsam diese Ehrung erhalten“, so Herbert Grimmer, dem als IHK-Präsident des Gremiums Bamberg das Thema „Ausbildung“ schon seit jeher sehr am Herzen liegt.

Großartiges Engagement

Den 20- bzw. 25-jährigen Jubilaren dankte er besonders für Ihr „großartiges Engagement, das sie jeden Tag in ihren Wirkungsbereich einbringen und somit ein Vorbild besonders für die jüngeren Kollegen sind.“ So ist mittlerweile auch die Tochter eines Jubilars in zweiter Generation im Unternehmen tätig und profitiert – wie viele ihrer Kollegen aus dem jungen Team – vom großen Fachwissen ihres Vaters.

Das Foto zeigt (v. li.): Die Jubilare Lisa Popp, Toni Zins, Dominik Ott (jeweils zehn Jahre), Michel Heber (25 Jahre), Roland Seubert, Christian Schumm (jeweils 20 Jahre) und Geschäftsführer Herbert Grimmer. Foto: Privat

Besinnliche Weihnachtsfeiertage und viel Gesundheit im neuen Jahr 2024 allen glücklichen und werdenden Eltern wünscht
Hebamme
Gabriela Staniewski
Kurse *Vor- und Nachsorgen *Babymassage *Akupunktur
http://www.hebamme-walsdorf.de Tel. 09549 5296

Termine für Dezember

Blutversorgung über die Feiertage gewährleisten

Um ein Szenario wie zum letzten Jahreswechsel zu vermeiden, appelliert der Blutspendedienst des Bayerischen Roten Kreuzes (BSD) an alle gesunden Menschen in Bayern, das Blutspendeaufkommen in den kommenden Wochen weiterhin aufrecht zu erhalten. Der Bedarf an überlebenswichtigen Blutkonserven kennt leider keine Feiertage. Umso wichtiger ist es, verletzte und kranke Mitmenschen in den Kliniken auch über Weihnachten und Neujahr mit Blutpräparaten versorgen zu können. Wer sich gesund und fit fühlt, ist herzlich eingeladen, vor den Feiertagen oder zwischen den Jahren auf einem der angebotenen Termine einen unersetzlichen Dienst an der Gemeinschaft zu leisten. Alle aktuellen Termine des laufenden Monats, eventuelle Änderungen sowie Informationen rund um das Thema Blutspende sind kostenfrei unter 0800/1194911 (Mo-Do 8.00 bis 17.00 Uhr, Fr 8.00 bis 16.00 Uhr) oder unter www.blutspendedienst.com tagesaktuell abrufbar. Facebook & Instagram: @blutspendebayern.

Hintergrundinformationen über die Blutspende

• **Wer Blut spenden kann:** Blut spenden kann jeder gesunde Mensch ab dem 18. Geburtstag. Frauen können viermal, Männer sechsmal innerhalb von zwölf Monaten Blut spenden. Zwischen zwei Blutspenden muss ein Mindestabstand von 56 Tagen liegen. Zur Blutspende mitzubringen ist unbedingt ein amtlicher Lichtbildausweis wie Personalausweis, Reisepass oder Führerschein (jeweils das Original) und der Blutspendeausweis. Bei Erstspendern genügt ein amtlicher Lichtbildausweis.

• **Darum ist Blutspenden beim BRK so wichtig:** Allein in Bayern werden täglich etwa 2.000 Blutkonserven benötigt. Mit einer Blutspende kann bis zu drei kranken oder verletzten Menschen geholfen werden. Eine Blutspende ist Hilfe, die ankommt und schwerstkranken Patienten eine Überlebenschance gibt.

• **Der Blutspendedienst des BRK (BSD):** Der BSD wurde 1953 vom Bayerischen Roten Kreuz mit dem Auftrag gegründet, die Versorgung mit Blutprodukten in Bayern sicherzustellen. Er trägt die Rechtsform einer gemeinnützigen GmbH. Als modernes pharmazeutisches Unternehmen ist der BSD heute ein aktiver Partner im bayerischen Gesundheitswesen. Mit seinen ca. 670 engagierten Mitarbeitern sowie zusätzlich mehr als 230 freiberuflich tätigen Spendeärzten und ca. 10.500 ehrenamtlichen Helfern aus 72 Kreisverbänden des BRK organisiert der BSD jährlich ungefähr 4.000 mobile und 1.100 stationäre Blutspendetermine.

Blutspendetermine nach den Weihnachsfeiertagen

• **Mittwoch, 27. Dezember 2023:** 15.00 Uhr bis 19.30 Uhr, Volksschule, Königshofstraße 3, 96103 Hallstadt. Bitte Termin reservieren: www.blutspendedienst.com/hallstadt

• **Donnerstag, 28. Dezember 2023:** 15.30 Uhr bis 20.00 Uhr, Graf-Stauffenberg-Wirtschaftsschule, Kloster-Langheim-Str. 11, 96050 Bamberg. Bitte Termin reservieren: www.blutspendedienst.com/bamberg-gsws

Nikolaus aus Reichmannsdorf beschenkt die Kinder

Stimmungsvolle Festlichkeit im Kinder- und Jugendhospiz Bamberg

Bamberg. In einer herzerwärmenden Atmosphäre besuchte der traditionsreiche Nikolaus aus Reichmannsdorf das Kinder- und Jugendhospiz Sternenzelt in Bamberg. Das Hospiz, erst im Frühjahr 2023 eröffnet, steht im laufenden Betrieb vor der Herausforderung, alle Leistungen für die betroffenen Kinder und Jugendlichen anzubieten, da nicht alle Kosten von den Krankenkassen übernommen werden können. Seit eindrucksvollen 40 Jahren zieht der Nikolaus Detlev Troll aus Reichmannsdorf am 6. Dezember von Haus zu Haus, um Kinder mit Geschichten über ihre Taten zu erfreuen und zu ermahnen. Die diesjährige Besuchsreihe hatte jedoch einen besonderen Höhepunkt im Jubiläumsjahr: die festliche Weihnachtsfeier im Kinder- und Jugendhospiz Sternenzelt.

Gemeinsam mit seinem treuen Begleiter, dem Knecht Ruprecht (Bernd Wenzel), einem Engel (Kerstin Faenza) und dem Schornsteinfegermeister Robert Schmitt, war der Nikolaus ein faszinierender Teil dieser besonderen Weihnachtsfeier. Die Kinder im Hospiz, sowie ihre Geschwister, wurden mit liebevollen Geschenken bedacht.

In einem bewegenden Moment übergab der Nikolaus 555 Euro an Alexandra Oswald, die pädagogische Leitung des Kinder- und Jugendhospizes Sternenzelt. Ebenso beeindruckend war die großzügige Spende von 500 Euro von Schornsteinfegermeister Robert Schmitt. Zusätzlich durften die Kinder am Glück bringenden Knopf des Kaminkehrers drehen, was für strahlende Gesichter sorgte.

Alexandra Oswald betonte die Wichtigkeit jeder Spende: „Jeder Euro zählt und ermöglicht es uns, gute Arbeit zu verrichten.“ Insgesamt konnte die Hospiz-Leitung sich über eine dringend benötigte Spende von 1055 Euro freuen.

Wer einen Beitrag leisten möchte, um die wertvolle Arbeit des Kinder- und Jugendhospizes Sternenzelt zu unterstützen, kann eine Spende auf das folgende Konto überweisen:

Empfänger: Franken Hospiz Bamberg gGmbH

IBAN: DE69 7705 0000 0000 0111 48

Verwendungszweck: Spende für das Kinder- und Jugendhospiz Sternenzelt

FROHE WEIHNACHTEN

Wir danken Ihnen für das entgegengebrachte Vertrauen im vergangenen Jahr und wünschen Ihnen ein friedvolles Fest und einen guten Start in das neue Jahr.

ALBERT UND BERGMANN
Haus- und Industrietechnik
Dr.-Noddack-Straße 4 • 96135 Stegaurach
Fon 0951 992000-0 • Fax 0951 992000-5
E-Mail: info@albert-bergmann.com
www.albertundbergmann.de

Liebe Kunden,
das Jahr ist fast am Ziel
und ein Wunsch ist noch frei:
Wir wünschen Ihnen eine
friedliche und
fröhliche Weihnachtszeit
und sagen „Danke“
für das Vertrauen, das Sie uns schenken
und die Treue, die Sie uns bescheren.
Kommen Sie gesund ins neue Jahr!

bauSpezi®
Bau+Gartencenter
BURGEBRACH
Industriestraße 1 - 96138 Burgebrach
Telefon 09546/6803 - Fax 09546/283
www.bauspezi-burgebrach.de

Wir wünschen allen Gästen,
Freunden und Bekannten
ein besinnliches
Weihnachtsfest sowie
Glück und Gesundheit
fürs neue Jahr.

BRAUEREI-GASTHOF BAYER

Heiligabend bis 16.00 Uhr geöffnet
1. und 2. Weihnachtsfeiertag bis 14.00 Uhr geöffnet

Auf Ihr Kommen freut sich Familie Bayer

Frohe Weihnachten

Wir bedanken uns für die schöne und wertvolle Zusammenarbeit und wünschen Ihnen und Ihrer Familie besinnliche und fröhliche Festtage. Und einen vertrauensvollen Start in das neue Jahr 2024.

Thomas Dietsch mit Familie

Thomas DIETSCH
DIENSTLEISTUNGEN
0176–20 80 76 35
ABRISS | LANDSCHAFTSPFLEGE | MIETPARK

Firmlinge der PG Heilig Geist Rauhenebrach

Bestärkt durch die Firmung soll man „die eigenen Talente für den Nächsten nutzen“

Rauhenebrach. 18 Jugendliche aus der Pfarreiengemeinschaft Heilig Geist Rauhenebrach erhielten in der Pfarrkirche in Eltmann das Sakrament der Firmung. Firmspender war Abt Michael Reepen aus der Abtei Münsterschwarzach. In seiner Predigt betonte der Abt, dass es ganz wichtig sei, die eigenen Talente für den Nächsten zu nutzen. Durch die Firmspende werde man bestärkt, diese Talente gut einzusetzen. Foto: Sonja Thomann-Höhn

Seminar in den Bildungshäusern Vierzehnheiligen

„Ikebana – meditativ Blumengestecke arrangieren“

Vierzehnheiligen. Die Bildungs- und Tagungshäuser in Vierzehnheiligen bieten am Samstag/Sonntag, 20./21. Januar 2024 ein Seminar mit dem Titel „Ikebana – meditativ Blumengestecke arrangieren“ an. Ikebana ist eine japanische Tradition, Blumen oder Zweige in Gefäßen filigran zu arrangieren. Als Form der Mediation besteht es aus Stunden des Gestaltens von vergänglichen, dreidimensionalen Skulpturen. Diese symbolisieren den Lauf des Lebens und hinterlassen einen Eindruck von Klarheit und Einzigartigkeit. Ikebana schult das Sehen, kann die Seele weiterbilden und unser Verhalten beeinflussen. Es zeigt Wege auf, zu uns selbst zu finden. Die Teilnehmer fertigen Blumenarrangements im klassischen und modernen Stil entsprechend der jeweiligen Jahreszeit an. Dadurch erwirbt man die Fähigkeit, sein Zuhause oder seinen Arbeitsplatz zu schmücken und seine eigene Kreativität zu fördern. Die Teilnehmer schöpfen aus der Arbeit mit den Blumen Kraft für den Alltag. Dabei können sie abschalten und zu innerer Ruhe, Entspannung und Ausgeglichenheit finden. Eine Anmeldung ist bis Dienstag, 10. Januar 2024 unter bildung.14hl.de; info@14hl.de oder Telefon 09571/9260 möglich.

Ägyptischer Gastdozent an der Grund- und Mittelschule Mühlhausen und Wachenroth

Land und Leute kennengelernt

Mühlhausen. Die Grund- und Mittelschule Mühlhausen/Wachenroth hat sich über das bayerische Schulportal beworben, um eine Austauschlehrkraft aufzunehmen. Voraussetzung für die Bewerbung war auch, seitens der Schule für eine Unterkunft zu sorgen. Gastlehrer Emad Louis (45) stellte während seines dreiwöchigen Aufenthalts allen Klassen an der Grund- und Mittelschule Mühlhausen und Wachenroth sein Heimatland Ägypten vor und war in allen Klassen der Grund- und Mittelschule unterstützend tätig. Emad Louis war das erste Mal über dieses Austauschprogramm in Deutschland, beworben dafür hatte er sich schon mehrmals. In seinem Heimatland unterrichtet er Deutsch und Mathematik in den Klassenstufen 3 und 6. Foto: Privat

Prämien für Bamberger Kinos

Bamberg. Für ihre Programmvielfalt sind Bambergs Kinos ausgezeichnet worden. Das teilt die Landtagsabgeordnete Melanie Huml mit. Damit verbunden ist ein finanzieller Zuschuss: Das Lichtspiel erhält 15.000 Euro und das Odeon 10.000 Euro. „Kino ist viel mehr als Filme auf einer großen Leinwand anzuschauen, Kino ist ein Erlebnis für die ganze Familie. Um eine attraktive Kinolandschaft in Bayern zu sichern, habe ich mich dafür eingesetzt, dass wir die Programmprämien über Sondermittel unserer CSU-Fraktionsinitiative fördern. Besonders freut mich, dass davon auch unsere Bamberger Kinos profitieren“, so Huml.

Der Vergabeausschuss des FilmFernsehFonds Bayern hat Programmprämien in Höhe von 835.000 Euro verliehen. Davon profitieren 78 Kinos, vor allem kleinere und mittlere Kinos abseits der Ballungsräume. Zur Finanzierung der Prämien hat die CSU-Landtagsfraktion Sondermittel aus ihrer Fraktionsinitiative in Höhe von 360.000 Euro bewilligt. Nähere Informationen zu den Programmprämien auch online auf www.fff-bayern.de

Film-Fernseh-Fond Bayern –
Kinoprogrammpreisverleihung 2023

Kino mit Courage: Capitol Kino Zeil ist auch unter den Preisträgern

Preisverleihung durch Medienminister Dr. Florian Herrmann an Bruno Schneyer (Capitol Kino Zeil). Foto: FFF Bayern/Christine Vinçon

Landshut/Zeil. Die besten Kinos: Der FFF Bayern zeichnete in Landshut 78 bayerische Kinos für ihr herausragendes Filmprogramm aus. Medienminister Dr. Florian Herrmann überreichte die Urkunden an die Kinobetreiber und sagte: „Kino lässt uns abtauchen in andere Welten, den Alltag – wie dunkel er auch gerade ist – für wenigstens 90 Minuten vergessen. Kino nimmt uns mit auf abenteuerliche Reisen, in Biografien von bemerkenswerten Menschen, lässt uns schwelgen oder erschauern vor dem, was war oder vielleicht kommen wird. Es ist mir eine große Freude, dass wir 78 Kinos auszeichnen zu können, die uns mit ihrem hervorragenden Programm die Tore in diese Welten eröffnet haben und damit attraktiv für ein breites Publikum aller Altersschichten bleiben. Der deutsche Film hat daran einen großen Anteil – wunderbar! Kinobetreiber brauchen Verlässlichkeit und Planbarkeit bei ihren Investitionen, damit Kino auch in Zukunft ein wichtiger Kulturort bleibt. Die Kinoprogrammpreisprämien helfen dabei!“

FFF-Geschäftsführerin Dorothee Erpenstein: „Filme brauchen Kino. Das Kino zeigt Film als Kunst und bildet einen Ort der kulturellen und aesthetischen Inspiration. Die Kinobetreiber gestalten in Bayern ihr Programm mit großer Leidenschaft und viel Enthusiasmus. Sie bieten mit ausgesuchter Filmkunst und eindrucksvollem Ambiente wichtige Treffpunkte. Auch Dr. Christian Bräuer, Vorstandsvorsitzender der AG Kino Gilde, wandte sich mit einer Rede an die Gäste: „In Zeiten wie diesen ist es wichtig, die Kunst, die Kinos zu feiern. Das Kino kann mit den Mitteln des Films die Menschen zusammenbringen.“ An die Kinobetreiber gerichtet: „Gemeinsam steht Ihr für Filme, die mehr wollen. Gemeinsam steht Ihr für die Gewissheit, dass Kino mehr sein muss als ein herausragender Film.“

Wir wünschen all unseren Kunden, Freunden und Bekannten frohe Weihnachten und ein gutes neues Jahr!

Adi-Dassler-Straße 7
96132 Schlüsselfeld
Tel. 09552/981370

SCHENK
Stuckateur und Maler

Allen unseren Kunden, Geschäftsfreunden, Mitarbeitern und Freunden wünschen wir frohe Weihnachten und ein glückliches neues Jahr

LOTTES
Stuckateur GmbH

Alter Sportplatz 24 - 96132 Aschbach
Tel. 09555/1217 Fax 09555/809334
Handy-Nr. 0171/4503874

Wir wünschen all unseren Kunden, Freunden und Bekannten ein frohes Weihnachtsfest und ein glückliches neues Jahr 2024!

Salon Herrmann
Marktplatz 24
96132 Schlüsselfeld
Tel. 09552/7631

Intensivkurs

E-Mails, Internet, WhatsApp und TikTok

Bamberg. Sie möchten mit Smartphone im Internet surfen, E-Mails oder WhatsApp verwenden? Im Kolpingkurs wird gezeigt, wie das geht und auf was man besonders achten muss. Es wird auf Wunsch auch eine E-Mail-Adresse/WhatsApp-Konto auf dem Smartphone eingerichtet, damit man jederzeit auf Nachrichten zugreifen kann. Der zweitägige Intensivkurs findet am 9. Januar und am 11. Januar 2024, jeweils von 9.00 Uhr bis 11.30 Uhr (Wilhelmsplatz 3), statt. Weitere Informationen und Anmeldung unter Tel. 0951/519470 oder www.kolpingbildung.de.

Weihnachtsfeier in Heuchelheim

„Kommt, wir zünden eine Kerze an“

Heuchelheim. Der Krieger- und Kameradschaftsverein hielt seine Weihnachtsfeier im Dorfgemeinschaftshaus. Vor einem voll besetzten Saal trugen die Heuchelheimer Kinder Lieder, Gedichte und Geschichten vor. Mit dem Lied „Kommt, wir zünden eine Kerze an“ zogen über 25 Kinder mit ihrem leuchtenden Stern ein. Der Sketch „Der Streit der vier Adventskerzen“ brachte manchen Besucher zum Nachdenken, was denn eigentlich im Advent geschieht, nämlich die Vorbereitung auf Weihnachten und der Geburt von Jesus. Dem schlossen sich Gedichte und Vorträge an. Mit dem Lied „Auf geht's, Freunde“ (Rentier-Rap) kam auf, bis der Nikolaus (2. Vorsitzender Georg Binder) anklopfte. Er hatte für die Kinder in Gedichtform besinnliche Sprüche parat und jedes Kind bekam eine Tüte mit Süßigkeiten überreicht. Nach einigen Trompetenstücken von Eva sangen alle Kinder die Lieder „Alle Kinder dieser Welt“ und „Frohe Weihnachten“. Zum Abschluss bekamen die Kinder zum Dank für ihre Teilnahme vom Vorsitzenden Feller ein Geschenk überreicht, der sich auch bei Sabine Vorschmitt und Jutta Kraus für die Vorbereitung bedankte. Bei Kaffee, Kuchen und Glühwein saßen die Heuchelheimer noch ein paar Stunden bei vorweihnachtlicher Stimmung beisammen.

Das Foto zeigt die Heuchelheimer Kinder, den Nikolaus (Georg Binder), seinen Helfer (Leon Badum) und Vorsitzenden Gerhard Feller. Foto: Privat

Der Raiffeisencup Burgebrach
geht 2024 in seine nunmehr 20. Auflage

Lange Nacht für Freunde des runden Leders

Burgebrach. Am Freitag, 5. Januar 2024 von 17 bis 24 Uhr in der Burgebracher Windeckhalle ist es wieder soweit: der traditionelle Raiffeisen-Cup wird bis in die Nacht ausgetragen. Die Raiffeisenbank Burgebrach-Stegaurach und der TSV Burgebrach freuen sich auf ein sportliches Kräftemessen der Nachbarvereine mit vielen Toren und spannenden Spielen sowie bester Stimmung auf den voll besetzten Zuschauerrängen bei der aktuell 20. Auflage des traditionellen Turniers um den Raiffeisen-Cup 2024.

Beliebtes Hallenturnier mit 14 Mannschaften

An dem Hallenturnier nehmen 14 Mannschaften aus der näheren Umgebung teil. Gespielt wird dieses Privatturnier in Burgebrach nach den alten Hallenregeln – mit Rundumbande und auf große Hallentore.

• **Teilnehmerfeld der Gruppe A:** TSV Burgebrach I, SV Pettstadt, SV Walsdorf, SG Lisberg-Trabelsdorf, SG Stegaurach/Waizendorf, SG Ebrach/Großgressingen, SV Schönbrunn.

• **Teilnehmerfeld der Gruppe B:** DJK Don Bosco Bamberg II, SV Frensdorf, JFG Steigerwald U19, SV Eintracht Ober-/Unterharnsbach, DJK Stappenbach, TSV Burgebrach II, SpVgg Trunstadt.

Gespielt wird in der Gruppephase im Modus „Jeder gegen Jeden“. Zum Auftakt stehen sich um 17 Uhr der TSV Burgebrach und der SV Schönbrunn gegenüber. Die beiden Halbfinals sind um circa 23.27 und 23.38 Uhr vorgesehen. Die beiden Verlierer stehen sich dann um 23.49 Uhr im Spiel um den dritten Platz gegenüber. Das Finale über zweimal 7 Minuten wird genau um Mitternacht angepfiffen. Anschließend erfolgt die Siegerehrung durch 1. Bürgermeister Johannes Maciejonczyk und Peter Röckelein, Vorstandsvorsitzender der Raiffeisenbank Burgebrach-Stegaurach.

Rechtsanwalts- und Fachanwaltskanzlei
Monika Kalb & Hans-Jörg Reh

Mit Rückblick auf das vergangene Jahr wünschen wir eine friedvolle, gesegnete Weihnachtszeit, Mut, Zuversicht und Glück für das neue Jahr!

Monika Kalb
Rechtsanwältin
Fachanwältin für Erbrecht
Fachanwältin für Familienrecht

Hans-Jörg Reh
Rechtsanwalt
Schwerpunkt: Mietrecht,
Arbeitsrecht, Verkehrsrecht

Bamberger Straße 2, 96114 Hirschaid, Telefon 09543/8401-0, Fax 09543/8401-10
E-Mail: rae@kalb-reh.de

Workshop: Tue Gutes und rede darüber!

Erfolgreiche Öffentlichkeitsarbeit in Pfarreien und Verbänden

Vierzehnheiligen. Workshop vom 19. bis 21. Januar 2024 in den Bildungs- und Tagungshäusern Vierzehnheiligen. Angesichts der vielfältigen und sich verändernden Mediennutzung ist Öffentlichkeitsarbeit herausfordernder denn je. Hinzu kommt der spürbare Relevanzverlust von Kirche. Entsprechend hilfreich ist die Kenntnis über das richtige Handwerkszeug für eine erfolgreiche Öffentlichkeitsarbeit. Darüber hinaus herrscht nicht selten Unsicherheit in rechtlichen Fragestellen im Umgang mit Bildern und deren Nutzung. Die Teilnehmenden erhalten Einblick in die Grundzüge einer erfolgreichen und zielgruppenorientierten Öffentlichkeitsarbeit, in das gegenwärtige Urheber- und Nutzungsrecht sowie in die richtige Krisenkommunikation. So werden anhand von Internetauftritten, Social-Media-Kanälen und Pfarrbriefen die richtige Ansprache der Zielgruppe durch die Gestaltung von Texten und Bildern geübt. Kosten: 30 Euro inkl. Vollpension, EZ mit Dusche/WC.
Leitung: Vorstand des Diözesanrats der Katholiken, Johannes Löhlein (Bildungsreferent), Elke Pilkenroth (Pressesprecherin Kath. Stadtkirche Nürnberg), Maike Wirth (stv. Pressesprecherin Erzbistum Bamberg).
Anmeldung bei den Bildungs- und Tagungshäusern Vierzehnheiligen, www.bildung.14hl.de; info@14hl.de oder Tel. 09571/926-0.

Festliches Konzert von „Blech g`habt!“ am Samstag, 14. Januar 2024

Feierliche Blechbläsermusik in der Burgebracher Pfarrkirche

Burgebrach. Feierliche Blechbläsermusik erklingt am Samstag, den 14. Januar 2024 in der Burgebracher Pfarrkirche „St. Vitus“ beim weihnachtlichen Konzert des Ensembles „Blech g`habt!“. Die 12 Musiker aus den Landkreisen Forchheim und Bamberg spielen in großer Besetzung, bestehend aus vier Trompeten, vier Posaunen, zwei Hörnern, Tuba und Schlagwerk. Auf dem Programm stehen neben traditionell klassischen Werken und geistlichen Kompositionen für Blechbläser auch virtuose Bearbeitungen von Orchesterstücken und Gesangseinlagen. Ein Höhepunkt des diesjährigen Konzerts ist die „First Suite in Eb für Military Band“ von Gustav Holst aus dem Jahr 1909. Das Stück ebnete durch den Bekanntheitsgrad von Holst den Weg für die Entwicklung der konzertanten Blasmusik im 20. Jahrhundert. Werke mit verschiedenen Besetzungsvariationen, Orgel und Schlagwerk runden das Konzert ab, so dass für jeden Hörer und für jeden Musikgeschmack ein abwechslungsreiches und interessantes Programm geboten wird. Hohe Bläserkultur, Musizierfreude und klangliche Ausgewogenheit sind Schwerpunkte in den musikalischen Interpretationen des Ensembles. Beginn ist um 17.00 Uhr. Der Eintritt ist frei!
Weitere Informationen unter www.blechghabt.de
Foto: Privat

Wir bedanken uns bei all unseren Kunden für Ihr entgegengebrachtes Vertrauen und wünschen ein frohes Weihnachtsfest und ein glückliches neues Jahr!

Anja und Michael Schlapp mit Team

Vom 27.12.2023 - 30.12.2023 haben wir geschlossen.

Ab 02.01.2024 sind wir wieder zu den bekannten Öffnungszeiten für Euch da.

Michael SCHLAPP
FORST- & BAGGERBETRIEB
FUTTERMITTEL
Kapellenfeld 5
96138 Burgebrach

Unsere Öffnungszeiten:
Mo. 08.00-12.00 Uhr
Di. bis Fr. 08.00-12.00 Uhr
13.00-17.00 Uhr (im Winter 01.11.2023 - 31.03.2024 im Sommer bis 18.00 Uhr)
Sa. 08.00-13.00 Uhr

Telefon: 09546 - 59 56 20 • Mobil: 0151 - 23 00 48 05
E-Mail: forstbetriebms@t-online.de

Zum Weihnachtsfest – frohe und besinnliche Stunden
Zum Jahresende – Danke für Ihr Vertrauen
Zum Neuen Jahr – viel Glück, Gesundheit und Erfolg

BAUUNTERNEHMEN KRAUS GMBH

Tel. 09551 9299228
Unterweiler 3 · 96154 Burgwindheim
info@kraus-bauen.de · www.kraus-bauen.de

Nachtwächterführung für Kinder

Burgebrach. „Nach Ankündigung einer Nachtwächterführung des Heimatvereins für den 1. Dezember kam die Anfrage von Eltern, ob diese auch für Kinder geeignet sei. Um diesem Wunsch nachzukommen, werden wir zusätzlich eine kürzere Führung für Kinder am Sonntag, 7. Januar 2024, von 16.30 bis 17.30 Uhr anbieten“, so der Vorsitzende des Heimatvereins Burgebrach Markus M. Mehlhorn.

Natürlich werden auch hier die beiden Nachtwächter „Albrecht von Alcibiades“ und „Marcus von Windeck“ den Kindern ihren Heimatort auf kurzweilige Art näherbringen. Auch darf man gespannt sein, ob sich der Geist der Ursula von Windeck den Kindern zeigen wird. Der Treffpunkt ist auf dem Platz vor dem Bürgerhaus. „Um den Weg zu beleuchten, wäre es besonders stimmungsvoll, wenn die Kinder ihre Martinslaternen mitbringen; für die größeren Kinder hält der Heimatverein auch Fackeln bereit“, so der Vorsitzende.

Die Anmeldung für die Führung ist unter Angabe des Alters der Kinder und Anzahl der Begleitpersonen per E-Mail an heimatvereinburgebrach@gmx.de bis spätestens 4. Januar 2024 zu richten. Kinder können nur in Begleitung von Aufsichtspersonen teilnehmen. Für die Öffentlichkeitsarbeit des Vereins werden Bild- und Videoaufzeichnungen gemacht.

optik christel

Fröhliche Weihnachten!

Wir wünschen Ihnen und Ihren Angehörigen frohe Weihnachten und ein glückliches, gesundes Jahr 2024.

Ihr Team Optik Christel

Marktstraße 2 · 96138 Burgebrach · **tel.** 09546 594480
mail. info@optik-christel.de · **web.** www.optik-christel.de

Wochenendseminar: Philosophie der Lebens-Kunst

„Wie sollen wir leben?“

Vierzehnheiligen. Die Bildungs- und Tagungshäuser Vierzehnheiligen bieten vom 26. bis 28. Januar 2024 ein Wochenendseminar zum Thema „Philosophie der Lebens-Kunst – Wie sollen wir leben?“ unter der Leitung von Philosoph Prof. Dr. Günter Seubold, an. In diesem Seminar wird nicht nur in allgemein-theoretischer Absicht erarbeitet, was Sinn-Stiftung und Identitäts-Findung ist. Konkret und in handlungsleitender Absicht sollen auch Antworten gesucht werden. Anmeldung bis 17. Januar 2024 unter www.bildung.14hl.de; Mail: info@14hl.de oder Telefon 09571/926-0.

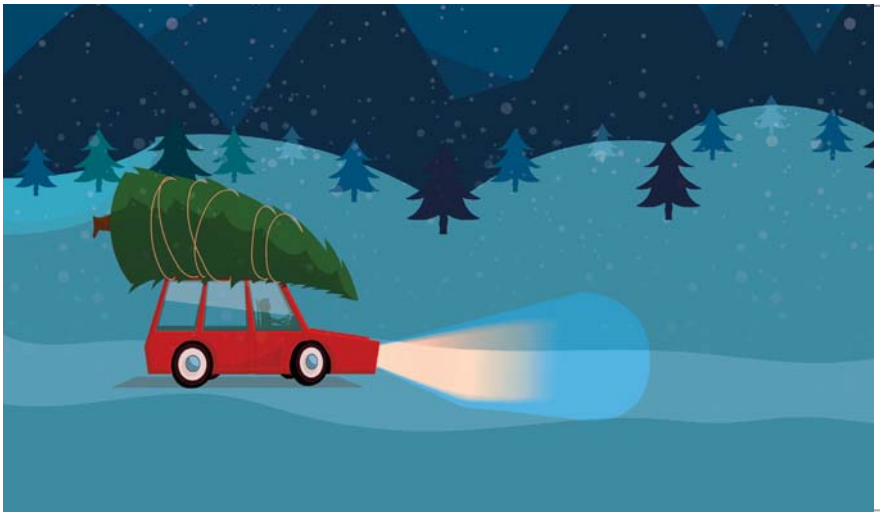

Frohe Weihnachten und ein erfolgreiches, gesundes neues Jahr!

SCHNEIDER
KFZ-Meisterbetrieb

Birkacher Hauptstr. 8a · 96158 Frensdorf
Telefon 09502/4141 · kfz@kfzschneider.com

Unbürokratische Hilfe in Bamberg Stadt und Land

„FitKid“ unterstützt zehn Betreuungseinrichtungen

Jetzt kann's losgehen: Alexandra Böhnlein, Vorsitzende von Böhnlein Sports e.V., bei der Übergabe der Sportartikel an den Wiesenhort. Foto: iSo

Bamberg. Die Benefizaktion „FitKid“, eine erfolgreiche Kooperation des Böhnlein Sports e.V. und iSo – Innovative Sozialarbeit, hat kürzlich zehn Betreuungseinrichtungen in Bamberg Stadt und Land mit einer Gesamtfördersumme von 5.500 Euro unterstützt. Die Mittel wurden für die Anschaffung dringend benötigter Sportgeräte, Bälle und weiterer Ausstattung verwendet, um ein abwechslungsreiches Sport- und Bewegungsangebot in den Einrichtungen zu ermöglichen.

Alexandra Böhnlein, Vorsitzende des Böhnlein Sports e.V., betonte bei der heutigen Übergabe der Pakete in einer der Einrichtungen, dem Wiesenhort Bug, die Bedeutung von Sport und Bewegung für die Entwicklung junger Menschen: „Unsere Initiative FitKid zielt darauf ab, Kinder und Jugendliche in Bamberg in Bewegung zu bringen und ihnen die Freude am Sport zu vermitteln. Wir sind stolz darauf, dass wir gemeinsam mit iSo und unseren Unterstützern dazu beitragen können.“

Die Bewerbungsphase für die Förderung stand allen Grundschulen, Kitas, Kindergärten und Ganztagsschulen in Stadt und Landkreis Bamberg offen. Der Jugendhilfeträger iSo – Innovative Sozialarbeit organisierte und koordinierte den Bewerbungsprozess, während eine Jury die kreativsten Einreichungen auswählte und die Fördersumme entsprechend verteilte.

Folgende Einrichtungen durften sich über eine Unterstützung freuen: Mittagsbetreuung Ebelsbach, Kindergarten St. Kunigund, Wiesenhort Bug, Kunigundenschule Bamberg, Kinderkrippe „Krabbelmonster“, Offene Ganztagesschule Stegaurach, Offene Ganztagsschule Breitengüßbach, Offenen Ganztagsschule Memmelsdorf, Hugo-von-Trimberg Grundschule Bamberg und die Don-Bosco-Schule Stappenbach.

Clara Vilardell-Scholten, Leiterin des naturpädagogischen Wiesenhorts, einer der geförderten Einrichtungen, äußerte sich erfreut: „Wir sind dankbar für die Unterstützung von FitKid. Diese Förderung ermöglicht es uns, unsere Bewegungsangebote für die Kinder zu erweitern und sicherzustellen, dass sie in einer ansprechenden Umgebung aktiv sein können.“

Die Initiative „FitKid“ startete mit dem Weltkulturerbelauf 2023, bei dem das Team der Ausdauerabteilung von Böhnlein Sports eine erfolgreiche Benefiztombola organisierte.

Zahlreiche Vereinskollegen von DJK Bamberg, FC Eintracht, KSV Bamberg und Goolkids unterstützten die Aktion tatkräftig, um Spenden zu sammeln und die Bewegungsangebote für die jüngsten Mitglieder unserer Gesellschaft zu fördern. „FitKid“ hat eindrucksvoll gezeigt, wie eine engagierte Gemeinschaftsaktion das Leben junger Menschen positiv beeinflussen kann. Die Organisatoren danken allen Beteiligten, Spendern und Unterstützern, die diese wertvolle Initiative ermöglicht haben.

Die Organisatoren möchten sich herzlich bei allen Beteiligten, Unterstützern und Spendern bedanken, die dazu beigetragen haben, diese bemerkenswerte Initiative umzusetzen. „FitKid“ zeigt, wie engagierte Gemeinschaftsarbeit dazu beitragen kann, die Zukunft unserer Kinder positiv zu gestalten und ihnen die Freude an sportlichen Aktivitäten zu vermitteln.

Die helfenden Hände bei der Benefiztombola des diesjährigen Weltkulturerbelaufs. Foto: Böhnlein

Plankonzept zur Sanierung der Hauptstraße/Marktstraße beschlossen

Burgebrach (epi). Der Marktgemeinderat Burgebrach brachte die Sanierung eines weiteren Teilbereichs im Historischen Ortskern Burgebrach auf den Weg. Nach Einbindung der Bürger sowie verschiedener Behörden stellte die Landschaftsarchitektin Eva Grömling vom beauftragten Büro BAUR Consult, Haßfurt, den aktuellen Planungsstand für den Bereich „Torbogen Rathaus bis zur Einmündung der Marktstraße in die Staatsstraße“ vor. Neben der Fahrbahn mit einer Breite von 5 m, Parkplätzen von 2 m und Gehwegen von 1,50 m sind in Teilbereichen 2 m breite Außengastronomieflächen geplant. Auf Anraten der Kreisfachberatung werden die gesunden Bäume im Planbereich erhalten und schadhafte Bäume durch neue ersetzt. Der zweispurige Verkehr soll in beiden Richtungen bestehen bleiben.

Zahlreiche Rückmeldungen der Bürger zielten auf Verkehrseinschränkungen ab. Dazu erklärte Erster Bürgermeister Johannes Maciejonczyk, dass über technische Möglichkeiten zu zeitgebundenen Sperrungen eingehend nachgedacht wurde. Allerdings sei ein uneingeschränkter Rettungsweg in diesem Bereich dann problematisch. Verkehrseinschränkungen können auch durch Beschilderungen erzielt werden. Im Übrigen habe eine Verkehrsmessung ergeben, dass die Durchschnittsgeschwindigkeit der Fahrzeuge bei 26 km/h liege. Anhand der Vielzahl der Fahrzeuge sei aber erkennbar, dass die Durchfahrt eine wichtige Verkehrsachse für beide Richtungen sei.

Der Marktgemeinderat stimmte der Planung zu, bereits 2024 soll mit dem Straßenbau begonnen werden. Für die Kosten in Höhe von 2,2 Mio. Euro werden Städtebauförderungsmittel von 60% erwartet.

Verbesserung Verkehrsknoten Hahner-Kreuzung

Der Markt Burgebrach beauftragt die Erstellung eines Machbarkeitskonzeptes zur Verbesserung der Verkehrssituation an der Hahner-Kreuzung. Das Staatliche Bauamt hat eine Kostenbeteiligung in Höhe von 50% zugesagt.

Zum Abschluss des Jahres dankte Erster Bürgermeister Johannes Maciejonczyk dem Marktgemeinderat und zollte ein großes Lob der Verwaltung. Trotz ausgiebigem Feiern des 1000-jährigen Jubiläums hat der Marktgemeinderat den Markt Burgebrach wieder ein großes Stück weiterentwickelt. In zwölf MGR-Sitzungen und elf Bauausschuss-Sitzungen wurden in 123 Tagesordnungspunkten mehr als 200 Beschlüsse gefasst. Der Rathausneubau, die Sanierung und Erweiterung des Schulgeländes, die Dorferneuerungen Dippach und Treppendorf, erneuerbare Energien und Glasfaserausbau sind nur ein paar wenige markante zukunftsträchtige Themen des vergangenen Jahres. Mit Perspektive auf 2024 steht u.a. die Rathauseinweihung und die Nutzungsaufnahme des Schulgeländes bevor. Die Agrovoltaikanlage soll in Betrieb gehen, die Baumaßnahmen in der Lagerhausstraße und des Baugebietes in Stappenbach sollen auf den Weg gebracht werden.

Aus persönlichen Gründen ist Michael Bayer zum 31. August 2023 aus dem Marktgemeinderat ausgeschieden. Mehr als 15 Jahre war er mit Herzblut dabei, so 1. Bürgermeister Maciejonczyk. Er dankte für sein Mitwirken und überreichte ihm zum Abschied ein Präsent.

Franz Gernstl und Team kommen zum Publikum nach Hause – auch nach Burgebrach

„Call a Gernstl“ mit Karl Sperber

„Es gibt keinen, der mehr Häuser besitzt als ich!“ Karl Sperber aus Burgebrach hat 5000 Wolkenkratzer aus Pappe gebaut. Foto: BR/megaherz gmbh/HP Fischer

München/Burgebrach. Seit 40 Jahren reist Franz Gernstl durch das Land – immer auf der Suche nach spannenden Zufallsbegegnungen und interessanten Menschen entlang der Reiseroute. Für das Jubiläumsjahr haben sich Gernstl und sein Team nun etwas Besonderes ausgedacht: „Call a Gernstl“! Zuschauerinnen und Zuschauer konnten sich den Reporter nach Hause bestellen. Herausgekommen ist eine Reiseroute kreuz und quer durch ein Bayern voller beeindruckender Lebensgeschichten. Da sind Kuhmist-Maler, Sammelwütige, Liebende, digitale Hippies und da ist Günther, die Riesenschnecke, die einer jungen Frau das Leben rettete.

Ab 20. Dezember bereits in der BR Mediathek

Das BR Fernsehen zeigt die Zuschaueraktion in zwei Folgen am 25. und 26. Dezember jeweils um 18.45 Uhr. Die Filme sind bereits ab Mittwoch, 20. Dezember, in der ARD Mediathek zu sehen.

„Das war mal was ganz anderes für uns. Wir fahren nicht durch die Gegend und suchen interessante Geschichten. Dieses Mal lassen wir uns nach Hause bestellen – wie die Pizzalieferanten“, sagt Franz Gernstl zur Aktion, bei der sich Menschen mit ihren außergewöhnlichen Hobbys, Berufungen und Lebensentwürfen bewerben konnten. Unzählige Zuschriften erreichten das Produktionsbüro. Und hätten Franz Gernstl, Kameramann Hans-Peter Fischer und Tonmann Stefan Ravasz schon allein alle Einladungen zu kulinarischen Höhepunkten angenommen, wären sie nach einer Reise voller bester Schweinsbraten, bester Würste und bester Torten gewiss runder aus dem Sommer gekommen. Doch bei aller Liebe Franz Gernstls zu gutem Essen: Einladungen von Menschen, die mit Leidenschaft und Herzblut bei der Sache sind, freuen das Team besonders. „Wir waren überrascht, wie viele originelle, charmante und außergewöhnliche Menschen sich gemeldet haben. Unser einziges Problem war, die richtige Entscheidung zu treffen. Ich glaube, es ist uns gelungen“, so Gernstl. Und so führt die Reiseroute bei „Call a Gernstl“ kreuz und quer durch ein Bayern, das voller optimistischer Lebensgeschichten und lustiger Anekdoten ist:

Da erwartet das Team in der ersten Folge, „Von Schnecken-Königinnen und Digital-Hippies“, (25. Dezember, 18.45 Uhr) ein privates ABBA-Museum in Mitterteich (Oberpfalz), das eine treue Bewunderin seit Jahren aufbaut und sich sehnsüchtigen Disco-Träumen hingibt. Wenig Glitzer gibt es dagegen bei einem Kuhmist-Maler in Reichersbeuren, der mit seinem besonderen Material fotorealistische Bilder erschafft und auch sonst Wissenswertes über Kuhmist zu berichten weiß. Mitten in München trifft Gernstl auf die Schneckenkönigin Deutschlands, die nicht nur den Erfolg ihres Unternehmens der Ausstrahlung der Riesenschnecke Günther verdankt. Und über die komischen Wendungen des Lebens lacht auch eine Lebenskünstlerin aus Rossbach, die zwar im Tipi-Zelt lebt, aber die Vorzüge der Technik für ihr Internet-Unternehmen nutzt.

In der zweiten Folge, „Von Zither-Virtuosen und Kettensägen-Ladies“, (26. Dezember, 18.45 Uhr) lockt ein Ehepaar Gernstls Team mit der ungewöhnlichen Sammelleidenschaft für Sterbebilder in die Nähe des Chiemsees. König Ludwig spielt dabei auch eine Rolle. Mit wenigen Gegenständen lebt dagegen eine junge Studentin in der kleinsten Wohnung Bayerns in München und verbirgt darin eine große Geschichte, die sie mit Franz Gernstl teilt. Fast sprachlos macht den Reporter das Lebenswerk eines Mannes in Burgebrach. Karl Sperber hat über 4000 Hochhäuser gebaut – aus Pappe. Und dann landet das Team von „Call a Gernstl“ zur großen Überraschung noch bei einem Star der Neuen Volksmusik in Waakirchen und lauscht den Klängen des Zither-Manä auf seinem Instrument. Call a Gernstl“ ist ein buntes Bild von Menschen mit unterschiedlichsten Lebenswegen, Schicksalen und Träumen, die alle doch ein Glaube verbindet: Freude muss das Leben machen.

On the road again: der Gernstl-Bus unterwegs. Foto: BR/megaherz gmbh/HP Fischer

Ausbau der Ortsdurchfahrt in Treppendorf

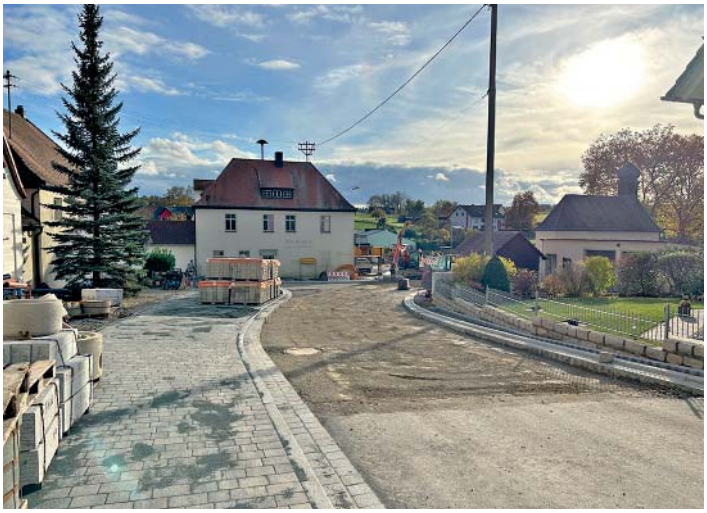

Bauarbeiten an der Kreisstraße BA 33 in Ortsmitte Treppendorf.
Foto: Landratsamt Bamberg

Treppendorf. Der Landkreis Bamberg baut seit März diesen Jahres, zusammen mit dem Markt und der VG Burgebrach, die Ortsdurchfahrt im Zuge der Kreisstraße BA 33 in Treppendorf aus. Nachdem die ersten beiden Bauabschnitte abgeschlossen wurden, erfolgte jüngst der Wechsel in den nächsten Bauabschnitt. Der Verkehr aus den Richtungen Burgebrach und Hirschbrunn ist dann wieder bis zur Ortsmitte freigegeben. Hingegen erfolgt nun eine Vollsperrung in Richtung Oberköst, die voraussichtlich bis Oktober 2024 andauern wird.

Das umfangreiche Projekt beinhaltet den Bau eines neuen Oberflächenwasserkanals sowie den Vollausbau der Kreisstraße mit Erneuerung der Entwässerungseinrichtungen. Zudem werden ein neuer Gehweg in Pflasterbauweise sowie barrierefreie Bushaltestellen angelegt. Die Seitenbereiche werden ebenfalls komplett neugestaltet. Die Kreuzung mit der Gemeindeverbindungsstraße nach Hirschbrunn und der Ortsstraße zum Musikhaus wird vollständig umgebaut.

Die ersten beiden Bauabschnitte ab dem nördlichen Ortsrand bis zur Ortsmitte sowie im Bereich der Kreuzung mit der Ortsstraße und der Gemeindeverbindungsstraße nach Hirschbrunn sind nun weitgehend abgeschlossen. Leider konnte allerdings wegen der zuletzt anhaltend schlechten Witterung die Fahrbahndecke nicht mehr aufgebracht werden. Diese soll nun im Frühjahr unter kurzzeitiger Vollsperrung eingebaut werden.

Im akuellen Bauabschnitt werden zunächst die bereits laufenden Kanalbauarbeiten fortgesetzt. Später schließt sich dann der Straßenbau bis zum südlichen Ortsrand an.

Der Busverkehr wird weiterhin ausschließlich über die Behelfshaltestelle in der Hans-Thomann-Straße-Nord abgewickelt.

Der Landkreis bedankt sich für das Verständnis der Verkehrsteilnehmer und Anwohner, insbesondere wegen der unvermeidbaren Beeinträchtigungen und Verkehrsbehinderungen während der Bauzeit.

Rad Bahnhof
Beratung / Verkauf und Fachwerkstatt aus einer Hand
Reparatur - Wartungs - Rabatte
Dezember - Februar
Nähere Infos im Laden
oder unter www.rad-bahnhof.de
Wir wünschen allen Kunden ein frohes Weihnachtsfest und ein glückliches, gesundes und erfolgreiches neues Jahr!
ab 22. Dezember bis einschließlich 08.01.2024 machen wir Winterferien
Öffnungszeiten: Di.- Fr. 10-13 + 14-17 Uhr Sa. 9-13 Uhr
Montag geschlossen
Tel:09546/5936736 Lagerhausstr. 10A * 96138 Burgebrach www.rad-bahnhof.de

Wir wünschen Ihnen fröhliche Weihnachtstage und einen guten Rutsch in das bald kommende Jahr!
METZGEREI Josef Dorn & Söhne GmbH
Mönchherrnsdorf 9
96138 Burgebrach
Tel. 09551/412 - Fax 09551/744
01512/4058426
Metzgerei Dorn, Ofr.
Di, Mi, Fr 07:00 Uhr – 18:00 Uhr
Do, Sa 07:00 Uhr – 13:00 Uhr
Betriebsurlaub:
Vom 01.01.-15.01.2024 bleibt unser Geschäft geschlossen.
Ab 16.01.2024 sind wir wieder für Sie da!

Bäckerei · Café
PFLAUM
Mönchherrnsdorf 15 - Telefon 09551/236
Filiale Schönbrunn - Telefon 09546/6847
Wir bedanken uns bei unseren treuen Kunden und wünschen ein frohes
Weihnachtsfest
und viel Glück und Gesundheit im neuen Jahr
Wir machen Urlaub von Montag, 01.01.2024 bis einschließlich Montag, 08.01.2024.
Ab Dienstag, 09.01.2024 sind wir wieder für Sie da.

„Der Friede ist ein Geschenk Gottes, erfordert aber auch unseren Einsatz. Seien wir Menschen des Friedens – im Gebet und in der Tat!“

(Papst Franziskus)

Liebe Leserin! Lieber Leser!

Weihnachten steht vor der Türe – ein ereignisreiches Jahr mit Höhen und Tiefen geht zu Ende. Für mich sind gerade die letzten Monate eine sehr bewegende Zeit gewesen. Gefreut habe ich mich über die vielen Begegnungen und Gespräche bei den verschiedensten Veranstaltungen, Terminen und Festen in unserer Region.

Bei der Landtagswahl habe ich – und haben wir als CSU – den klaren Auftrag bekommen, für unsere Region und für unser Land weiterhin Verantwortung zu tragen. Vielen Dank für das entgegengebrachte Vertrauen! Aus zahlreichen Gesprächen kenne ich die Sorgen und Nöte der Menschen unserer Region. Die Interessen der Menschen meines Stimmkreises werde ich engagiert mit Nachdruck in München vertreten.

Im Bayerischen Landtag setze ich mich als Abgeordnete im Ausschuss für Arbeit und Soziales, Jugend und Familie für die Menschen ein. Darauf freue ich mich. Denn die sozialen Themen, die Anliegen der Familien und die Sicherung zukunftsfester Arbeitsplätze liegen mir besonders am Herzen.

Die Rückkehr zur Ausschussarbeit fühlt sich nach den vielen Jahren als Mitglied der Bayerischen Staatsregierung beinahe wie ein Neuanfang an. Auf die 16 Jahre im Kabinett bin ich stolz, vor allem weil ich so viel bewegen konnte.

Der Aufbau eines eigenständigen Gesundheits- und Pflegeministeriums war der wahrscheinlich größte Kraftakt. Die Einführung des Bayerischen Landespflegegelds und die Landarztquote, um längerfristig gerade in ländlichen Regionen Ärzte zu haben, sind nur zwei Beispiele meines erfolgreichen Einsatzes für die Menschen in Bayern.

Doch wichtiger als der Blick zurück sind mir schon immer das Jetzt und das Morgen gewesen. Der langen Liste an „Leuchtturm-Projekten“, die ich für meine Heimatregion Bamberg erreichen konnte, möchte ich gerne neue hinzufügen.

Basis meiner politischen Arbeit bleibt der Austausch mit den Menschen vor Ort. Ihre Anliegen aufnehmen und mich in München dafür stark machen: Zuhören und Handeln. Das ist mein Auftrag, den ich sehr gerne und voll Tatkraft auch in Zukunft umsetze.

Beim Straßenbau beispielsweise steht, nach der Sanierung der Staatsstraße durch Lisberg, nun die Erneuerung der Staatsstraße Walsdorf-Steinsdorf im Fokus. Für die Gesundheitsversorgung in der Region ist die erfolgreiche Revitalisierung des Alten Brauhauses in Trabelsdorf von Bedeutung und die Integrierte Ländliche Entwicklung ILE Aurachtal eine echte Entwicklungschance für Lisberg, Priesendorf, Stegaurach und Walsdorf. Für diese und die weiteren Zukunftsprojekte in unserer Region setze ich mich motiviert ein.

Es gibt viel zu tun. Packen wir’s miteinander an. Doch zunächst einmal freue ich mich auf die anstehenden Festtage mit meiner Familie. Auch Ihnen und Ihrer Familie wünsche ich ein gesegnetes Weihnachtsfest und ein gutes, gesundes und friedliches Jahr 2024!

Herzlich grüßt Sie

Ihre Melanie Huml

Melanie Huml
Staatsministerin a.D.
Landtagsabgeordnete für die Region Bamberg

Zukunftsprojekte im Clean-Energy-Bereich gesichert

Wasserstoff-Zukunft Bamberg

Bamberg. Die beiden zentralen Zukunftsprojekte der Region Bamberg im Clean-Energy-Bereich sind gesichert. Von der anhaltenden Haushaltskrise im Bund sind weder die Wasserstoff-Förderung von Bosch Bamberg noch der Cleantech Innovation Park Hallstadt betroffen. Das teilt die Landtagsabgeordnete Melanie Huml mit.

„Schnell sein, zahlt sich aus. Aktuell gilt das fürs Projekt „Bosch Power Units“. Nur weil wir die Förderzusage schon seit Sommer in der Tasche haben, kann uns die Haushaltskrise im Bund hier keinen Strich mehr durch die Rechnung machen. Das hat mir auf Nachfrage auch das Bayerische Wirtschaftsministerium bestätigt“, berichtet Huml. Rund 57 Millionen Euro Fördermittel fließen aus dem IPCEI-Wasserstoff-Programm an Bosch für den Aufbau einer Großserienfertigung von stationären Festoxid-Brennstoffzellen. „Als Freistaat Bayern beteiligen wir uns mit 17 Millionen Euro. Ich hatte mich für die Förderung stark gemacht, weil es in unserer Region Bamberg sehr viele Arbeitsplätze in der Automobil-Zulieferindustrie gibt und eine erfolgreiche Transformation für uns daher besonders wichtig ist“, erklärt Staatsministerin a.D. Melanie Huml.

So gut wie in Bamberg sieht es nicht überall in Bayern aus. „Es fehlen vom Bund noch Förderbescheide in Höhe von 1,3 Milliarden Euro für Projekte im Freistaat. Wir hier in Bamberg können wirklich froh sein, dass unser Zusammenspiel so gut funktioniert hat und wir daher die Nase vorn hatten“, betont die Landtagsabgeordnete Melanie Huml.

Auch die Umsetzung des Cleantech Innovation Parks in Hallstadt ist nicht gefährdet. Hier kommen hauptsächlich bayerische Gelder zum Einsatz. Mit insgesamt 20 Millionen Euro unterstützt der Freistaat den CTIP. „Ich habe mich sehr für den Cleantech Innovation Park auf dem ehemaligen MichelinGelände eingesetzt und freue mich, zu erleben, wie dieses Leuchtturmprojekt immer mehr Gestalt annimmt und Strahlkraft entwickelt“, so Huml.

Voranzeige

Die Sehnsucht nach Frieden ist groß

Liebe Leserin! Lieber Leser!

Nach der geschichtlichen Überlieferung sind diese Worte der Ursprung unseres Weihnachtsfestes: „Siehe, ich verkünde euch große Freude, die allem Volk wiederfahren wird; denn euch ist heute der Heiland geboren. Friede auf Erden und den Menschen ein Wohlgefallen!“

Mehr als 2.000 Jahre später gleich ausgerechnet die Region, in der diese Botschaft des Friedens ihren Ursprung hat, einem Pulverfass. Die Welt insgesamt ist aus den Fugen geraten, sie lehrt vielen Menschen das Fürchten. Ob Kriege, Konflikte, Krisen oder der Klimawandel: Viele Menschen sorgen sich um ihre Zukunft, viele Menschen zweifeln.

Das Weihnachtsfest sollte daher unsere Sehnsucht neu ausprägen, in Frieden und Einklang mit unseren Mitmenschen zu leben. Deshalb sollten wir uns wieder stärker auf die „frohe Botschaft“ besinnen. Denn es sind auch diese Worte der Engel überliefert: „Fürchtet euch nicht!“ Gott selbst wendet sich als kleines Kind den Menschen zu, schenkt seine ganze Menschlichkeit.

Mit-Menschlichkeit: Die uralte christliche Lehre ist überzeugt, dass Glaube und Liebe Angst und Furcht vertreiben. Sie baut darauf auf, dass alle Menschen Friedensstiftende sind, dass jeder und jeder einzelne zum Botschafter der Versöhnung, zum Pilger für Gerechtigkeit, Versöhnung und Einheit wird. Das kann und wird unsere Welt nachhaltig verändern!

Beziehen wir die Weihnachtsbotschaft auf uns: Wenden wir uns unseren Nächsten zu. Helfen wir und gegenseitig. Prägen wir unseren Gemeinschaftsgeist neu oder noch stärker aus. Dann bleibt unsere Gesellschaft ein Ort des solidarischen Miteinanders.
Gerade in diesen herausfordernden Zeiten wissen wir das Zusammenwirken vieler Menschen im Bamberger Land zu schätzen.

Ein herzlicher Dank gebührt deshalb zum Ausklang des Jahres

- *unseren Gemeinden,*
- *den Kirchen,*
- *den Sozialpartnern,*
- *den uns verbundenen Organisationen und Zweckverbänden,*
- *unserer Gemeinnützigen Krankenhausgesellschaft,*
- *allen Ehrenamtlichen*
- *und meinen Mitarbeiterinnen und Mitarbeitern*
- *bei allen, die dazu beitragen, dass unser Landkreis ein attraktiver Lebens- und Wirtschaftsraum bleibt.*

Ich wünsche Ihnen, liebe Mitbürgerinnen und Mitbürger, ein friedvolles Weihnachtsfest und ein erfülltes Jahr 2024!

Herzlichst
Ihr

Johann Kalb
Landrat

Wir wünschen allen Kunden und Geschäftspartnern ein frohes Weihnachtsfest und ein glückliches neues Jahr!

Fliesen – Design Stärk

Fliesen, Mosaik und Naturstein

GROSS — EINZELHANDEL & AUSSTELLUNG
Rosenweg 2, 96194 Walsdorf
Tel. 09549/92 11 21 Fax: 09549/ 98 98 784
verkauf@fliesen-staerk.de

VERLEGUNG
Tel. 09549/ 92 11 20 Fax: 09549/ 92 11 22
Auto Tel. 0171/ 300 42 13

Wir wünschen allen Kunden und Freunden ein
frohes Weihnachtsfest und ein glückseliges neues Jahr.

Schiller
Forst- und Landmaschinen

Vollmannsdorf 8 – 96138 Burgebrach – Tel. 09546 / 6109
www.forstundlandmaschinen-schiller.de

Verein Nationalpark Steigerwald unter neuer Führung

Untersteinbach. Bei der jüngsten Mitgliederversammlung des Vereins Nationalpark Steigerwald wurde die Vorstandschaft neu gewählt. Der erste Vorsitzende Dr. Liebhard Löffler eröffnete die gut besuchte Sitzung und dankte allen Mitgliedern und Akteuren für ihr großes Engagement: „Welch große Bedeutung geschlossene alte Laubmischwälder für unser Klima und den Artenschutz haben, wird immer mehr Bürgern deutlich. Die etwa 1500 Mitglieder unseres Bürgervereins geben uns eine gewaltige Kraft für unseren Einsatz zum Erhalt der einmaligen Natur des Steigerwaldes.“

Nach der folgenden Präsentation des spannenden Multivisions-Jahresrückblicks zeigten sich die Mitglieder von den umfangreichen Aktivitäten ihres Vereins begeistert. Als besonderes Highlight wurde der Besuch von Bundesumweltministerin Steffi Lemke hervorgehoben. In einem Impulsvortrag ging Dr. Günther Denzler Landrat a.D. auf die seinerzeitige Vorreiterrolle Bayerns in der Nationalparkgründung ein und wünschte sich die Fortsetzung dieser Erfolgsgeschichte durch die Bayerische Staatsregierung.

In der turnusgemäß stattgefundenen Vorstandswahl, bei der der bisherige 1.Vorsitzende Dr. Liebhard Löffler nicht wieder kandidierte, wurde der bisherige 2. Vorsitzende Florian Tully mit überwältigender Mehrheit zum neuen 1. Vorstand gewählt. Neuer 2. Vorstand wurde Norbert Dietmeyer, zur 3. Vorsitzenden wurde Ingrid Michel wieder bestellt. Neu im Amt sind Schatzmeister Nico Brändlein und die Schriftführerin Claudia Ockl. Gewählt wurde außerdem auch ein zwölfköpfiger Beirat.

Der neue Vorstand Florian Tully dankte den scheidenden Akteuren: „Mit Eurer Hilfe haben wir zusammen viel bewegt und einen wirklich lebendigen konstruktiven Verein geschaffen, der sowohl bayernweit, als auch lokal vor Ort gewirkt hat.“

Wir danken all unseren Kunden und Freunden für ihr Vertrauen und wünschen

ein frohes Weihnachtsfest und ein gutes neues Jahr!

Frohes Fest

MITSUBISHI MOTORS

auto TRÖPPNER
MITSUBISHI-SERVICE-PARTNER - Inhaber Roland Oppel
Zum Eichelsee 3 - 96170 LISBERG - Tel. 09549/626
http://www.auto-troeppner.de e-mail: info@auto-troeppner.de

Ihr Mitsubishi-Servicepartner für Stadt und Land

Das praktische Weihnachtsgeschenk
Waschkarten-Gutscheine
Willi Güttler
Waschstraße – Unfallinstandsetzung
Öffnungszeiten:
Mo.–Fr. 7.00–18.00 Uhr
Sa. 8.00–14.00 Uhr
96138 Burgebrach
Tel. 0 95 46 / 59 39-0
gegenüber Fa. Schaeffler
Waschstraße auch in der kalten Jahreszeit geöffnet !

FAHRSCHULE WURM
Burgebrach - am Sportplatz 6a
Telefon 09546-59 4 33 55 - Mobil 0171- 77 0 77 93
www.fahrschule-burgebrach.de

Viel Arbeit, starke Nerven und gute Leute,
wir möchten uns nun bedanken, bei euch heute.
Die besonderen Zeiten verlangen ab von jedem viel,
nur gemeinsam, mit Rücksicht und Umsicht, erreichen wir unser Ziel.
Die Fahrschule Wurm sendet Kerzen, Plätzchen, Punsch und Lichter,
es soll ein Leuchten zaubern auf eure Gesichter.
Eine schöne Weihnachtszeit,
seid für Ruhe und Besinnung bereit.

- **Info: Erster Unterricht im neuen Jahr am 08.01.2024 um 19:00 Uhr**
- **BKF-Weiterbildung am 20.01.2024 um 8:00 Uhr** - noch 6 Plätze frei

STADTRADELN 2023

Landkreis dankt seinen radaktiven Gemeinden mit Bäumen und Fahrradständern

Mitarbeiter der Gemeinde Pettstadt, Markus Forsteneichner (Kreisfachberatung für Gartenkultur und Landespflege),) Landrat Johann Kalb, Bürgermeister Jochen Hack, Alexandra Klemisch (Kreisfachberatung für Gartenkultur und Landespflege), Markus Hammrich (Fachbereich Mobilität) und Brigitte Weinbrecht (Fachbereich Mobilität). Foto: Landratsamt Bamberg/Bartl

Landkreis Bamberg. Die große Bedeutung der Fahrrad-Mobilität im Landkreis Bamberg hat sich wieder bei der Aktion STADTRADELN gezeigt. Am Ende des dreiwöchigen Aktionszeitraums beteiligten sich 4.704 aktive Radelnde (2022: 3.651) und holten den enormen Rekord von insgesamt 1.030.331 Kilometer in den Landkreis Bamberg.

Besonders freut es Landrat Johann Kalb, dass 220 Teams aus allen 36 Landkreis-Gemeinden zu dem Erfolg beigetragen haben: „Wir bringen im Landkreis insgesamt die Radverkehrskultur nur in enger Zusammenarbeit mit den Gemeinden voran, für das enorme Engagement vor Ort möchten wir uns auch dieses Jahr bedanken.“ Landrat Johann Kalb übergab symbolisch die 161 Bäume und 49 Fahrradständer im Rahmen einer Baumpflanzung in Pettstadt. Bürgermeister Jochen Hack und Landrat Johann Kalb pflanzten gemeinsam eine besonders hitze- und trockenheitsverträgliche Hopfenbuche. Bürgermeister Jochen Hack würdigte das Engagement seiner Mitradelnden: „Im Wettstreit um den Titel der radaktivsten Gemeinden wurden wieder Spitzenwerte erreicht. Unsere Gemeinde hat sich dieses Jahr mit 27,87 km pro Einwohner den Titel geholt. Mein Dank gilt deshalb unserem Gemeinde-Team und dem Team der Kita St. Anna, die zusammen in 4.552 Fahrten tolle 58.357 km erradelt haben“. Damit jeder der 125 gestifteten Laubbäume und 36 Obstbäume an den gewünschten Standorten seine nachhaltige Wirkung entfalten kann, wurden alle Gemeinden fachkundig durch die Kreisfachberatung für Gartenkultur und Landespflege beraten. So wird die Hopfenbuche zukünftig als grüner Schattenspender das Wohngebiet beleben. Fünf Gemeinden haben sich als STADTRADELN-Preis alternativ für moderne Fahrradständer entschieden, die einen Beitrag leisten, Radfahren im Landkreis Bamberg ein Stück sicherer zu machen. Weiterführende Informationen: www.landkreis-bamberg.de/stadtradeln/

Caritas will Café eröffnen und sucht Engagierte

Kleiderkammer plant Neueröffnung

Neustadt/Aisch. Seit vielen Jahren bietet die Caritas Neustadt/Aisch mit ihrer Kleiderkammer ein Angebot für Gebrauchtkleidung. Dazu ist sie jeden Mittwoch von 9 Uhr bis 12 Uhr ist geöffnet. Menschen jeden Alters können sich hier mit Bekleidung, Bett- und Tischwäsche eindecken. Geplant ist nun die vorhandenen Räumlichkeiten um ein Café zu erweitern, wo Getränke und Gebäck angeboten werden. So soll ein gemütliches Beisammensein bei einer kleinen Stärkung ermöglicht werden.

Für das geplante Café sucht die Caritas zusammen mit seinem Freiwilligenzentrum „mach mit!“ engagierte Personen, die im Café mithelfen möchten. Interessierte können sich direkt an das Freiwilligenzentrum unter Tel. 09161/8889-40 oder freiwilligenzentrum@caritas-nea.de wenden.

Machbarkeitsstudie für den „Goldenen Hirschen“ vorgestellt

Gasthof „Goldener Hirsch“ mit derzeitigem Anbau und Hotel im Hintergrund. Fotos: E. Pieger

Burgebrach (epi). Architekt Reinhold Jäcklein, Volkach, stellte dem Marktgemeinderat Burgebrach die Voruntersuchungen der Bestandsgebäude sowie eine mögliche Sanierungsvariante vor. Nach der Erstellung eines Aufmaßes und Öffnung von Bauteilen stellte sich heraus, dass im historischen Gebäude sowohl die Decken im Erdgeschoss als auch im Obergeschoss als Balkenbohlenecken ausgeführt sind. Es wurde ermittelt, dass der Ursprungsbau bereits 1675 errichtet wurde. Aufgrund der gewonnenen Erkenntnisse erstellte Jäcklein – in enger Zusammenarbeit mit dem potentiellen Pächter – ein Konzept. Nach Rücknahme des bestehenden Zwischenbaus und der Anbauten in der Bauernwirtsgasse könnte im rückwärtigen östlichen Bereich ein neuer unterkellerter Zwischenbau mit einer Fensterfront und einem davorliegenden attraktiven Hof zur Außenbewirtung entstehen. Über nur einen Eingang im hinteren Bereich ist ein Zugang zur Gaststätte und zum vorhandenen Hotelgebäude vorgesehen. Im Gewölbekeller können die Toiletten – erreichbar über ein Treppenhaus und einem Aufzug – entstehen. Der Innenraum des Erdgeschosses bietet Bewirtungsmöglichkeiten für 120 und der Hof für ca. 50 Gäste. Weiter sind in den Obergeschossen der Gebäude bis zu 20 großzügige Fremdenzimmer möglich. Als Erholungsraum könnte dann eine Dachterrasse auf dem Zwischenbau dienen. Ziel ist es das, Fachwerkgebäude denkmalgerecht herzurichten, einen energetisch aktuellen Stand aller Gebäude zu erreichen und die Räumlichkeiten für einen optimierten Betrieb anzuordnen und auszustatten. Die Bewertung des Architekturbüros hat gezeigt, dass diese Ziele erreicht werden können. Erster Bürgermeister Johannes Maciejonczyk zeigte auf, dass zunächst nach gesetzlichen Vorgaben über eine öffentliche Ausschreibung für die weitere Planung im Wettbewerb eines sog. VgV-Verfahrens ein Architekturbüro gefunden werden muss. Die zeitliche Entwicklung sieht vor, dass die Planung 2024 erfolgen könne, der Bau 2025 und der Einzug Mitte 2026. Zunächst werden seitens der Verwaltung Fördermöglichkeiten eruiert und die Ausschreibung vorbereitet.

Die Burgebracher Hauptstraße und Marktstraße wird saniert.

Ludwig
DER PARTYSERVICE.
frohe Weihnachten
und ein frohes neues Jahr
wünschen wir allen Gästen, Kunden, Freunden und Bekannten
PARTYSERVICE-LUDWIG.DE
09546.6250

WIR WÜNSCHEN...
ZUM WEIHNACHTSFEST
glückliche und besinnliche Stunden
ZUM JAHRESENDE
Dank für Vertrauen und Treue
ZUM NEUEN JAHR
Gesundheit, Glück, Erfolg und weiterhin gute Zusammenarbeit
METALLBAU NIKOLAUS BASEL
info@metallbau-basel.de
Mönchherrnsdorf
Zum Amtshof 10
96138 Burgebrach
09551/507

Wir wünschen allen unseren Kunden und Geschäftspartnern fröhliche Weihnachten und ein erfolgreiches Jahr 2024!
Zum Jahresende bedanken wir uns herzlich für die gute Zusammenarbeit und das entgegengebrachte Vertrauen.
MERKEL VERKEHRSSICHERUNG
Verkehrssicherung
Sven Merkel
Kellerbergring 27,
96132 Schlüsselfeld
Tel. 09552/9318944
www.verkehrssicherung-merkel.de

Sanierungsberatung | Bauleitung | Energieberatung
tel. 09546.5920033 mob. 0160.99320216 mail. info@ing-kraus.de

Frohe Weihnachten
Gesundheit, Glück und Erfolg
im Neuen Jahr 2024
IBE
Danke für Ihr Vertrauen
Ingenieurbüro für Bauwesen und Energieberatung
Dipl. Ing. FH Wolfgang Kraus - St. Veit Str. 21- 96138 Burgebrach
Unabhängiger Gebäude-Energieberater und Energieeffizienz-Experte
Sanieren von Baudenkmalen und sonstiger erhaltenswerter Bausubstanz

Frohe Weihnachten &
ein erfolgreiches
neues Jahr

verbunden mit dem Dank für die gute Zusammenarbeit
Fliesen-Gareis
Fliesen-Gareis GmbH & Co. KG
Zum Weidig 20 - 96138 Burgebrach
Tel. 09546/6635 - Fax 09546/1368

STADTRADELN 2023:
Preisverleihung im Historischen Rathaus Köln

Landkreis Bamberg ist bundesweit fahrradaktivstes Kommunalparlament

Bamberg. Das diesjährige STADTRADELN setzte erneut Bestmarken sowie ein starkes Zeichen für die wachsende Bedeutung des Radverkehrs im Landkreis Bamberg. 34 Kommunalpolitikerinnen und -politiker, die beim STADTRADELN teilnahmen, sorgten mit ihrer Muskelkraft und ihrem Fleiß für einen phänomenalen 1. Platz unter den Kommunen mit 100.000 bis 499.999 Einwohnerinnen und Einwohnern in der Kategorie „Fahrradaktivstes Kommunalparlament“. „Die Auszeichnung macht deutlich, dass viele unserer Kommunalpolitikerinnen und Kommunalpolitiker mit gutem Beispiel voran radeln. Der Radwettbewerb verschafft uns den Rückenwind, die umweltfreundliche Mobilität weiter auszubauen“, betonte Landrat Johann Kalb bei der Preisverleihung in Köln.

Neben dem 1. Platz als fahrradaktivstes Kommunalparlament gab es aber noch einen weiteren Erfolg: Drei Wochen lang haben 4.704 aktive Radelnde in 220 Teams, 17 Schulen und 37 Kitas, die aus allen 36 Gemeinden des Landkreises stammen, jeden Fahrrad-Kilometer gezählt und damit den Rekord von insgesamt 1.030.331 Kilometern in die Region geholt. Allen Radelnden ist es zu verdanken, dass der Landkreis Bamberg sich damit in Bayern unter den 531 teilnehmenden Kommunen den 5. Platz in der Kategorie „geradelte Kilometer“ sicherte.

Landrat Johann Kalb zeigte sich weiter begeistert: „Seit Jahren engagieren wir uns durch Ausbau der kreiseigenen Radwege, Errichtung der Mobilitätsstationen, Beratung der Kommunen, beim Metropolradweg und nicht zuletzt durch unseren Einsatz beim STADTRADELN.“

Die Preisverleihung nahmen Ascan Egerer, Beigeordneter für Mobilität der Stadt Köln, Viktor Haase, Staatssekretär im Ministerium für Umwelt, Naturschutz und Verkehr des Landes Nordrhein-Westfalen, und Thomas Brose, Geschäftsführer Klimabündnis vor. Sie überreichten den Preis an Landrat Johann Kalb und das Mobilitäts-Team beim Landratsamt Bamberg.

Nächstes Jahr geht das STADTRADELN in die neunte Runde: Vom 10. bis 30. Juni 2024 heißt es erneut kräftig in die Pedale treten. Weitere Infos unter: www.landkreis-bamberg.de/Stadtradeln/

Das Foto zeigt (von links): Viktor Haase (Staatssekretär im Ministerium für Umwelt, Naturschutz und Verkehr des Landes Nordrhein-Westfalen), Markus Hammrich (Fachbereichsleiter Mobilität, Landkreis Bamberg), Brigitte Weinbrecht (Landkreis Bamberg), Thea Schellakowsky (Landkreis Bamberg), Thomas Brose (Geschäftsführer Klimabündnis), Landrat Johann Kalb und Ascan Egerer, Beigeordneter für Mobilität der Stadt Köln.

Foto: Smilla Dankert

Tier der Woche

Snowman, geb. 9. Juli 2022

Bamberg. Snowman ist ein echter Zwerg mit gerade einmal einem Kilogramm. Er ist sehr lieb und genießt seine Streicheleinheiten. Auch Bürsten lässt er sich sehr gut, was super ist, da sein langes weiches Fell viel Pflege benötigt. Snowman ist kastriert. Er leidet unter starkem Schnupfen und muss immer wieder heftig niesen, was ihn (bis auf das Niesen) aber nicht weiter beeinträchtigt. Snowman lebt in Innenhaltung mit seinen „Schnupfer-Freunden“ Emil, Uno & Infinity zusammen. Die Gruppe versteht sich super, weshalb er sehr gerne mit einem davon ausziehen möchte. Wer möchte ihm ein vorweihnachtliches Geschenk machen und bietet dem kleinen Mümmelmann ein kuschliges Zuhause? Bei Interesse und Fragen steht das Tierheim-Team telefonisch unter 0951/700927-0, immer montags bis samstags von 9.00 bis 11.00 Uhr, via E-Mail unter info@tierheim-bamberg.de oder über die Internetseite www.tierheim-bamberg.de zur Verfügung.

Figurentheater vom Rabenberg präsentiert in der Höchstadter Kulturfabrik

Der kleine Rabe Socke

Nach der Buchvorlage „Alles saust um die Wette“ von Nele Moost und Annet Rudolph

Höchstadt. Turbulente Ereignisse sind sicher, wenn der kleine Rabe Socke mit der rot-weiß geringelten Socke am linken Fuß auf der Bühne erscheint. Endlich ist es soweit. Der kleine Rabe Socke und seine Freunde sind schon ganz aufgeregt. Heute startet nämlich das große Alles-saust-um-die-Wette-Rennen. Jeder darf mitmachen. Laufen, fliegen, fahren, alles ist erlaubt...Nur schummeln nicht. Schummeln ist oberstrengtens verboten! Mit Verboten nimmt es der kleine Rabe Socke allerdings nie so ganz genau. Wer am am Ende den Schnabel vorne hat, und dass der wirkliche Gewinner nicht immer als erstes die Ziellinie überquert, zeigt das Theater-vom-Rabenberg in einem kindgerechten Theaterstück, zum Thema Freundschaft, Fairness und Hilfsbereitschaft. Die markanten Figuren und die wunderschönen handgemalten Kulissen lassen ein eindrucksvolles Live-Erlebnis für die kleinen, aber auch für die großen Zuschauer entstehen. Das Stück ist geeignet für Kinder ab 3 Jahren und dauert ca. 45 Minuten.
Termin: Samstag, 20. Januar 2024, 14.00 Uhr und 16.00 Uhr, Fortuna Kulturfabrik, Bahnhofstraße 9, Höchstadt.
Kartenvorverkauf: Kulturfabrik, 9 Euro/Person oder Tageskasse (40 Min. vor Beginn der Veranstaltung). Foto: Tim Sperlich

Klempnermeister Guido Oppel
Untersteinach 17 - 96154 BURGWINDHEIM
Telefon 09551/572 - Fax 09551/782
Wir wünschen allen Kunden, Freunden und Bekannten
ein frohes Weihnachtsfest und ein glückliches neues Jahr.

Beratung - Planung - Ausführung - Kundendienst

Frohe Weihnachten und ein glückliches neues Jahr wünschen wir allen Kunden, Freunden und Bekannten !
GE METALLBAU GMBH
Geschäftsführung: Geruschke Peter und Endres Matthias
Zum Alten Berg 22, 96158 Birkach
Telefon 0 95 02 / 92 43 65
Fax 0 95 02 / 92 43 66

Besinnliche Weihnachten und alle guten Wünsche für das neue Jahr
FLIESEN MV
FLIESEN-, PLATTEN- und MOSAIK-GESCHÄFT
M + M Volk
FLIESENLEGERMEISTER
96154 Burgwindheim
Siedlungsstraße 30
Tel. 09551/220 oder 0176/92226423
info@fliesenleger-volk.de
www.fliesenleger-volk.de

Schreinerei - Brennholz - Lohnspalterei
Wir sagen all unseren Kunden, Mitarbeitern, Freunden und Bekannten
Dankeschön
für das Vertrauen, das Sie uns im Jahr 2023 geschenkt haben.
Wir wünschen frohe Festtage, einen guten Rutsch ins neue Jahr und freuen uns auf ein Wiedersehen in 2024.

HOLZWERKSTATT
SCHREINEREI MEISTERBETRIEB
In Abtsdorf 8 · 96158 Frensdorf
09502 - 924215 · www.holzwerkstatt-abtsdorf.de

Gaststätte Bähr
in Schönbrunn • Tel. 09546/379
Frohe Weihnachten und ein gutes neues Jahr !

FROHE WEIHNACHTEN UND EIN GESUNDES NEUES JAHR WÜNSCHT IHNEN
Familie Engel
Kfz-Werkstatt
Trossenfurt • Tel. 0 95 22/95 01 73
Weihnachtsurlaub vom 27.12.2023 bis 6.1.2024. Ab 8.1.2024 wieder geöffnet.

CSU-Gesellschaftsball - ein Highlight zu Beginn des neuen Jahres

Oberaurach. Am Samstag, 13. Januar 2024 findet zum 41. Mal der CSU-Gesellschaftsball im Oberaurachzentrum in Trossenfurt statt. Seit über vier Jahrzehnten ist der CSU-Gesellschaftsball eine sehr gern besuchte Veranstaltung, die nicht nur die Tänzer aus den Haßbergen, sondern aus ganz Unter-, Ober- und Mittelfranken anlockt. Die CSU hat es dabei immer wieder geschafft, mit bekannten Kapellen aus Funk und Fernsehen, wie z. B. Ambros Seelos oder der Bundeswehr Big Band ihr tanzfreudiges Publikum zu begeistern. Die Kapelle „Transatlantic Showband“ verspricht einen besonderen Mix aus Rock/Pop-Klassikern und Party-Covers aus den Charts der letzten Jahre. Von 18.30 bis 20.00 Uhr findet der traditionelle Sektempfang statt. Während des Sektempfanges werden die Gäste erstmals von der neunköpfigen Jazz-Band „OneBarLeft“ musikalisch begleitet. Natürlich besteht wieder die Möglichkeit, sich mit den führenden politischen Mandatsträgern der Region, wie Kreisvorsitzende, MdB Dorothee Bär, MdL und CSU-Bezirksvorsitzender Steffen Vogel, Bezirksrat und Landrat Thomas Habermann, Landrat Wilhelm Schneider sowie mit allen anwesenden Bürgermeistern und Kreisräten austauschen. Im Laufe des Abends wird eine große Verlosung mit äußerst attraktiven Preisen durchgeführt. Mit Spannung dürfen sich die Damen wieder auf eine großartige Mitternachtsüberraschung freuen. Zudem erhalten alle Schüler und Studenten (gegen Vorlage eines entsprechenden Nachweises) an der Abendkasse einen Verzehrgutschein. Karten für den Gesellschaftsball sind wie folgt erhältlich: Moserhof in Trossenfurt oder beim CSU-Kreisverband Haßberge, Ansprechpartner Gerhard Zösch, Tel. 0151/51027616, E-Mail: gerhard.zoesch@t-online.de Der Eintrittspreis beträgt 25 Euro. Eine Übersicht des Stellplans ist im Internet unter www.csu-hassberge.de ersichtlich.

Anmeldung ab sofort möglich

Fränkisch Tanzen in der KUFA Bamberg

Bamberg. In der Reihe „TanzFabrik – Bewegung für Alle – Fränkisch und mehr“ finden auch im Jahr 2024 wieder Tanzkurse des Bayerischen Landesvereins für Heimatpflege in der Kulturfabrik KUFA (Ohmstraße 3) statt. Der erste Kurs beginnt am 17. Januar 2024 und kann bereits gebucht werden. Die weiteren Termine sind am 7. Februar 2024 und 6. März 2024, jeweils von 19 Uhr bis 20.30 Uhr. An den drei aufeinander aufbauenden Abenden werden fränkische Basistanzschritte, Grund-, Rund- und Figurentänze vermittelt – zudem Tänze aus anderen Ländern/Tanzstilen, die hier gerne getanzt werden. Die Leitung und musikalische Begleitung haben u.a. Carolin Pruy-Popp, David Saam und Andreas Richter von „Boxgalopp“ inne. Der Kurs eignet sich sowohl für Neueinsteiger als auch für Menschen mit Vorkenntnissen. Der Tanzkurs muss komplett gebucht werden. Die frei wählbare Kursgebühr beträgt nach eigenem Ermessen pro Person zwischen 15 Euro und 45 Euro. Bei einem „B“ im Behindertenausweis ist die Begleitperson frei. Anmeldung und Informationen bei der KUFA Bamberg, Tel. 0951/18972105 oder kufa@lebenshilfe-bamberg.de

An allen Kurstagen laden die Veranstalter dann ab 20.30 Uhr zum „Offenen Tanzen mit Musikanten-Stammtisch“ ein. Hierzu sind alle eingeladen, die Spaß am Tanzen und Musizieren haben oder einfach nur mal schnuppern möchten. Eine Anmeldung hierfür ist nicht erforderlich! Beim offenen Tanzen werden die Tänze nicht mehr angeleitet! Der Eintritt beträgt 5 Euro an der Abendkasse. Mehr Infos auf www.kufa-bamberg.de. Foto: Christoph Lilge

Kolping-Stammtisch für Menschen der älteren Generation

Smartphone, PC & Co.

Bamberg. Sie haben bereits einen PC/Smartphone-Kurs besucht und stoßen bei der späteren Anwendung damit an ihre Grenzen? Beim Stammtisch wird die Möglichkeit geboten, Fragen zu stellen und es wird auch nochmals gezeigt, wie alles funktioniert. Am Mittwoch, 10. Januar 2024 findet von 14.00 bis 15.30 Uhr ein Stammtisch für Menschen der älteren Generation im Kolping-Bildungswerk Bamberg (Wilhelmsplatz 3) statt. Dort gibt es individuelle Hilfestellung vor Ort von den Dozenten. Weitere Informationen und Anmeldung unter Tel. 0951/519470 oder www.kolpingbildung.de.

25.000 Euro für Einzelfallhilfen, Caritas-Kindererholung und Projekte

Erzbischof Schick übergab Spende für kinderreiche Familien in Not

Bamberg. Mit insgesamt 25.000 Euro unterstützt die Familienstiftung KINDERREICH in diesem Jahr kinderreiche Familien. Je zur Hälfte geht die Summe an Projekte und in Einzelfallhilfen. Erzbischof emeritus Dr. Ludwig Schick überreichte den Spendenscheck am gestrigen Abend bei der Adventsfeier des Diözesan-Caritasverbandes im Zirkuszelt des Don Bosco Jugendwerks. „Die Stiftung kann manche Not lindern“, sagte Schick. Kinderarmut nehme zu; auch jedes fünfte Kind in Deutschland – in absoluten Zahlen knapp drei Millionen Kinder – sei von Armut bedroht. Daher befürworteten Caritas und Diakonie das geplante Gesetz zur Kindergrundsicherung. Ob und wie es eingeführt werde, sei unsicher. Unabhängig davon werde aber auch in Zukunft unkonventionelle und schnelle Hilfe für bedürftige Familien notwendig sein. Die Familienstiftung KINDERREICH werde das Mögliche tun.

In diesem Jahr konnte sie die Anschaffung von Kleidung, Betten und Schränken für Kinderzimmer, von Waschmaschinen und Kühlschränken sowie Computern für den Schulunterricht finanzieren. Auch Heizungskosten wurden übernommen. Die Anträge werden von Kreis-Caritasverbänden oder von Ortsvereinen des Sozialdienstes katholischer Frauen aus dem gesamten Erzbistum geprüft und an die Stiftung weitergeleitet. Bei der Projektförderung gehen 6.000 Euro an die Caritas-Kindererholung. Sie ermöglicht Kindern und Jugendlichen aus sozial benachteiligten Familien einen Ferienaufenthalt.

Die siebentägige Bildungsmaßnahme „Fit für Familie“, die sich an Familien in schwierigen persönlichen Verhältnissen richtet, thematisiert Fragen zu Partnerschaft, Erziehung und Finanzen. Sie will helfen, dass die Familien besser und eigenständig ihr Familienleben gestalten können. Das Projekt Kids-Time ist ein Workshop für Eltern und Kinder, die von psychischer Erkrankung bedroht sind. Er will präventiv gegen psychische Erkrankungen vorbeugen. Erzbischof Schick betonte hierzu, dass psychische Probleme in Familien zugenommen haben.

Die Spende von 25.000 Euro finanziert sich aus dem Erlös des Stiftungskapitals und aus Spenden zugunsten der 2005 vom Erzbischof gegründeten Familienstiftung KINDERREICH.

Spenden können gerne überwiesen werden auf das Spendenkonto DE41 7509 0300 0009 0472 55.

Erzbischof em. Dr. Ludwig Schick und sein designierter Nachfolger Weihbischof Herwig Gössl (3. u. 2. von rechts) überreichten die Spende der Stiftung KINDERREICH für Familien in Not an (von links) Diözesan-Caritasdirektor Michael Endres, seine Stellvertreterin Ursula Kundmüller und an Barbara Borschert, Abteilungsleiterin Kinder-, Jugend- und Familienhilfe beim Diözesan-Caritasverband Bamberg. Foto: A. Firfarov/Diözesan-CV Bamberg

Ein erfolgreiches gemeinsames Jahr neigt sich dem Ende zu.
Wir möchten uns bei unseren Kunden bedanken und wünschen eine herrliche Weihnachtszeit, erholsame Feiertage und einen wunderbaren Start ins neue Jahr.
Fröhliches Weihnachtsfest!

FLEISCHMANN
HEIZUNG - SANITÄR

Adresse: Kirchweg 5
96157 Ebrach - Großbirkach

Kontakt: Tel: 09556 921 2236
Email: info@shk-fleischmann.de

www.shk-fleischmann.de

SCHREINEREI
Holger Waßmann
Der Qualitätsschreiner

Wir wünschen allen Kunden und Geschäftspartnern ein frohes Weihnachtsfest und ein glückliches neues Jahr !

Mönchsambach 3 96138 Burgebrach Tel.: 09546 - 230
www.schreinerei-wassmann.de

Caritaszentrum Burgebrach
Am Rathaustor

Für die gute Zusammenarbeit und das entgegengebrachte Vertrauen mit unseren Ärzten, Patienten und Angehörigen möchten wir uns ganz herzlich bedanken.

Wir wünschen allen ein gesegnetes Weihnachtsfest und ein gutes neues Jahr.

Ihr Caritas-Team
Burgebrach

Wir liefern und lagern:
Rindenmulch, Humus, Sand, Muschelkalksteine, Schotter, Kies, Splitt, Auffüllmaterial, Annahme von Bauschutt und unbrauchbaren Boden sowie Asbest-Entsorgung

Öffnungszeiten:
Mo.-Fr. von 8.00 - 17.00 Uhr
Sa. von 8.00 - 12.00 Uhr

SCHLICK ERDBAU GmbH
Krumbach 7
96138 Burgebrach
09546 5257
www.schlick-erdbau.de

Bereitschaftspraxis Burgebrach informiert

Patienten, die an Infekt-Symptomen (Fieber, Halsschmerzen, Husten, Schnupfen, Erbrechen, Durchfall, Geschmacksstörung) leiden, sind dringend gebeten, vor Aufsuchen der Bereitschaftspraxis telefonisch einen Termin zu vereinbaren unter Tel. 09546/88888.

In der Bereitschaftspraxis werden weiterhin keine Corona-Tests durchgeführt.

Für Patienten ohne oben genannte Infekt-Symptome gelten folgende Öffnungszeiten:
- Mittwoch, 17.00 bis 18.30 Uhr.
- Freitag, 18.00 bis 19.30 Uhr.
- Samstag/Sonntag und Feiertage, 9.00 bis 11.30 Uhr und 16.00 bis 18.30 Uhr.

Eine Voranmeldung ist nicht notwendig!

Bereitschaftspraxis Burgebrach
Am Eichelberg 1, 96138 Burgebrach, Tel. 09546/88888

Burgebrach

Winteröffnungszeiten für den Wertstoffhof Burgebrach (Kapellenfeld 7): Dienstag, 15.00 - 17.00 Uhr, Donnerstag, 15.00 - 18.00 Uhr und Samstag, 10.00 - 13.00 Uhr.
Das Anliefern von Wertstoffen zum Wertstoffhof außerhalb der Öffnungszeiten bzw. das Abladen vor dem Eingang ist nicht gestattet.

Kübrich GMBH & CO. KG

Wir wünschen ein **frohes Weihnachtsfest** und die besten Wünsche zum neuen Jahr!

Stefan Kübrich GmbH & Co. KG.
Industriestr. 16, 96138 Burgebrach
Tel. 09546/594950
E-Mail: info@stefan-kuebrich.de

Die **Öffnungszeiten der Tafel Burgebrach** (Grasmannsdorfer Straße 2b) sind Dienstag und Freitag von 14.00 - 15.00 Uhr. Neukunden möchten sich bitte mit Bewilligungsbescheid und einer Kopie des Personalausweises, ab 13.30 Uhr, bei der Leitung melden.

Ampferbach

Der **SKV Ampferbach** lädt zur **Jahreshauptversammlung** am 6. 1. 24 um 10 Uhr in die Gastwirtschaft Herrmann ein.

Im Zuge ihres 25-jährigen Jubiläums „Geht's noch?" gastiert die **fränkisch humorvolle Kultband Häisd'n'däisd vom mee** am 15. 3. 24 bei den Ebrachtaler Heimatklängen.
Karten gibt es im VVK für 20 Euro bei Wellness & Styling bei Christine (Brückenstr. 5), bei allen Musikern, per Mail an: karten@ebrachtaler-heimatklaenge.de oder AK für 25 Euro. Veranstaltungsort: Schützenhaus Schönbrunn. Beginn: 19.30 Uhr.

Aschbach

Öffnungszeiten der Bücherei: Mittwoch von 16.00 - 18.00 Uhr, Freitag von 17.00 - 18.30 Uhr und am Sonntag von 10.30 - 12.00 Uhr. Online unter www.bibkat.de/aschbach
- **Geschlossen zwischen Weihnachten und Silvester.**
- **Ab Mittwoch, 3. 1. 24 von 16-18 Uhr wieder geöffnet.**

Die Krabbelgruppe Aschbach ist auf der Suche nach neuen Krabblern und Entdeckern (3-36 Monate). Das Treffen ist immer donnerstags von 9.00- 10.30 Uhr in der Pfarrscheune in Aschbach (Kirchgasse 2) im 1. Stock. Wer dabei sein möchte, meldet sich bei Simone Großmann unter Tel. 0170/9680286.

Der TSV Aschbach bietet jeden Mittwoch (außer in den Ferien) **Kinderturnen** an: Los geht es um 15 Uhr mit einem **Eltern-Kind-Turnen für Kinder bis 3 Jahren**, um 16 Uhr starten dann die 3- und 4 - Jährigen und um 17 Uhr geht es mit den 5- bis 6- Jährigen weiter. Schnuppern jederzeit möglich.

Der Soldaten- und Kameradschaftsverein Aschbach u.U. lädt zur **Jahreshauptversammlung mit Neuwahlen** am 6. 1. 24 um 14.30 Uhr im TSV-Sportheim ein.

Aschbach

Allianzgebetswoche am 14. 1. 24, 10.30 Uhr, St. Laurentius, Aschbach: Beginn.
- 16. 1. 24, 19 Uhr, Martin-Luther-Haus, Aschbach: Gebetsabend.
- 17. 1. 24, 19 Uhr, Haus der Landeskirchlichen Gemeinschaft, Wasserberndorf: Gebetsabend.
- 21. 1. 24, 10 Uhr, Rehweiler, Matthäuskirche: Abschluss.

Ökumenischer Frauentreff zur Frühstückszeit in Schlüsselfeld um 9.00 Uhr im Pfarrzentrum. Nächstes Treffen ist am 16. 1. 24 unter dem Motto „Wir betrachten die Jahreslosung 2024".

Bamberg

Die Psychosoziale Krebsberatungsstelle Bamberg (Geyerswörthstr. 2) lädt monatlich mittwochs, jeweils von 16.30 - 18.00 Uhr, zur **offenen Gesprächsgruppe für Betroffene einer fortgeschrittenen Krebserkrankung** ein. Leitung: B. Prechtl, Psychoonkologin. Die Teilnahme ist kostenfrei. Um Anmeldung wird gebeten, Tel. 0951/30108400 od. Mail: kbs-bamberg@bayerische-krebsgesellschaft.de

Burgebrach

Lamprecht
Kachelöfen • Herde
Reparatur • Reinigung • Austausch
Am Sportplatz 3
96138 Burgebrach
www.angefeuert.de
09546-8357

Öffnungszeiten der Bücherei St. Vitus Burgebrach: Mi.: 8.30 – 10.00 Uhr und 16.00 – 18.30 Uhr, Fr.: 10.00 – 12.00 Uhr und So.: 10.00 – 11.30 Uhr.
- **Geschlossen vom 24. 12. 23 - 6. 1. 24. Ab 7. 1. 24 wieder geöffnet.**

Gesangverein im Steigerwald Burgebrach – „Der Männerchor für alle" Singstunde donnerstags um 20 Uhr im Vereinslokal „Schwanenwirt". Mitsänger/Wiedereinsteiger willkommen.

Frohe Weihnachten und ein gesundes neues Jahr wünschen
Friseursalon Christel
Tel. 0 95 46/595 339
Der Friseursalon ist am Mi., 27.12.23 geschlossen.
und die
Fusspflege Sylvia Scharf
Tel. 0173/3633998
Hauptstraße 29
96138 Burgebrach

Rauhnächtekurs, Tel. 0176/80593458

Burgebrach

Hallenbad Öffnungszeiten: Montag bis Mittwoch von 16.30 - 21.00 Uhr, Donnerstag von 16.30 - 21.30 Uhr, Freitag von 14.30 - 19.30 Uhr, Samstag von 14.00 - 18.00 Uhr und Sonntag von 9.00 - 12.00 Uhr.
- **Geschlossen: Weihnachten/Neujahr vom 22. 12. 23 - 01. 01. 24 und am 6. 1. 24 (Hl. Dreikönige).**

Ringen beim TSV Burgebrach: Trainingszeiten/Schnuppertraining
- **Bambini-KnirpseFit, Jungs und Mädels 4-8 Jahre:** Mittwoch, 17.00-18.15 Uhr (Steigerwaldhalle). Freitag, 17.30 - 19.00 Uhr, Windeckhalle.
- **Jugendl. Jungs und Mädels (9-15 J.):** Montag, 17.30 - 19.00 Uhr Steigerwaldhalle. Mittwoch, 18.00-19.30 Uhr, Steigerwaldhalle (Bamberger Str. 40) und Freitag, 17.30-19.00 Uhr, Windeckhalle (Grasmannsdorfer Str. 2b). Ansprechpartner und Infos: Volkmar Schmal, Tel. 0171/2255857.

Physiotherapie
Weisel & Griebel
Marktstraße 1, Burgebrach
Tel. 09546/8686
Steigerwaldstraße 1,
96194 Walsdorf,
Tel. 09549/9890666
– Krankengymnastik
– Sportphysiotherapie
– Manuelle Lymphdrainage
– Manuelle Therapie
– Massagen
– Neurophysiologische Behandlungen nach PNF
Termine nach Vereinbarung!

Ju-Jutsu-Abteilung TSV Burgebrach: Trainingszeiten/Schnuppertraining (Selbstverteidigung, Ju-Jutsu Ne-Waza/BJJ für Erwachsene/Jugendliche), Dienstag u. Freitag, 19.30-21.00 Uhr, im Spiegelsaal der Steigerwaldhalle (Bamberger Straße 40). Auch für Einsteiger/Quereinsteiger.
Weitere Informationen: ju-jutsu@tsv-burgebrach.de, Wilhelm Siegemund, Tel. 0176/64362286 od. Luis España, Tel. 0176/41153979.

1000 JAHRE BURGEBRACH 1023 - 2023

Burgebrach

Der **MV Ebrachtaler Musikanten Burgebrach** bietet kostenlose **Schnupperstunden** an:
- **Musikalische Früherziehung für Kinder ab 3 J.**
- **Musikalische Grundausbildung (für Kinder ab 5 J.) + (für Kinder ab 6 J.).**

Infos/Anmeldung bei Brooke Emery-Leyh, Tel. 0172/8610438 od. per e-Mail an: brookeemery@mac.com

Der **BMW Club Bamberg (Sitz: Im Ried 20, Burgebrach) sucht neue Mitglieder (auch Nicht-BMW-Fahrer).** Treffpunkt: Jeden ersten Freitag im Monat um 19 Uhr im eigenen Vereinsheim mit Werkstatt. Weitere Infos unter Tel. 0173/8314427 (Peter Schödel) oder Tel. 0172/8640359 (Ludwig Dürr).

Die Freiwillige Feuerwehr Burgebrach trifft sich zum **Feuerwehrstammtisch** jeden 2. Freitag im Monat.

Der **NSU-Club Burgebrach** wünscht allen seinen Mitgliedern und Angehörigen eine ruhige Adventszeit, schöne Feiertage und ein gesundes neues Jahr.

Die Vorstandschaft

Burgebrach

Der Musikverein Ebrachtaler Musikanten bietet wöchentlich, immer Dienstagvormittag, **Musikküken-Kurse (für unter 3-jährige Kinder)** an. Anmeldung bei Melanie Fuchs, Tel. 0160/7865531 od. Mail: musikkueken@ebrachtaler.de

Wir wünschen allen unseren Kunden frohe Weihnachten und ein gutes neues Jahr!

Garten & Landschaftsbau
- Planen
- Pflanzen
- Pflastern
- Pflegen
- sowie Heckenschnitt und Baumfällarbeiten aller Art

Kreinsberger GmbH
Der Spezialist für Ihren Garten!
Bachstraße 9, 97514 Neuschleichach, Tel. 09529/92290, Fax 922919

ZIMMEREI
THOMAS DÜMLER
Marktstraße 34 – Prölsdorf
96181 Rauhenebrach – **Tel. 09554 / 1794**
Dachbeschichtungen
Preisgünstig Beschichten statt umdecken !

DIE PERFEKTEN WEIHNACHTSGESCHENKE

Sa., 23.03.24 | Mo., 25.11.24
Konzerthalle BAMBERG
VVK: SchlagerTickets.com, BVD Lange Str. 0951-9808220 & an allen bek. VVKstellen
www.THOMANN-Management.de | Burgebrach
Deutsches Musik Fernsehen

Da ist was los ...

Burgebrach

Die **Weihnachtsfeier des Soldaten- und Kameradschaftsvereins (SKV) Burgebrach** findet am 26. 12. 23 um 18 Uhr im Bürgerhaus statt.

Die Theatergruppe Burgebrach lädt zur lustigen **Komödie in drei Akten „Schlitz im Kleid“** ein. Gespielt wird im Saal der „Brauerei Schwan“ in Burgebrach. Aufführungstermine:
1. 1. 24 um 19 Uhr, 5. 1. 24 um 19 Uhr, 6. 1. 24 um 19 Uhr, 7. 1. 24 um 18 Uhr, 12. 1. 24 um 19 Uhr, 13. 1. 24 um 19 Uhr, 14. 1. 24 um 18 Uhr, 19. 1. 24 um 19 Uhr, 20. 1. 24 um 19 Uhr, 21. 1. 24 um 16 Uhr. Zusatzvorstellung aufgrund starker Nachfrage am 14. 1. 24 um 14 Uhr. Kartenvorverkauf bei Voran Heizung & Sanitär, Burgebrach, zu den Geschäftszeiten.

Der **Heimatverein Burgebrach** bietet am 7. 1. 24 eine **Nachtwächterführung für Kinder** von 16.30-17.30 Uhr an. Natürlich werden auch hier die beiden Nachtwächter „Albrecht von Alcibiades“ und „Marcus von Windeck“ den Kindern ihren Heimatort auf kurzweilige Art näherbringen. Treffpunkt ist auf dem Platz vor dem Bürgerhaus. Kinder können gerne ihre Martinslaternen mitbringen. Anmeldung bitte bis 4. 1. 24 (Angabe des Alters der Kinder und Anzahl der Begleitpersonen) per Mail an: heimatverein-burgebrach@gmx.de. Kinder können nur in Begleitung von Aufsichtspersonen teilnehmen. Für die Öffentlichkeitsarbeit werden Bild- und Videoaufzeichnungen gemacht.

Fränkisches Wirtshaussingen am 10. 1. 24 um 18.00 Uhr beim Schwanawirt mit Wolfgang und Dieter. Infos unter Tel. 09546/366.

Das **nächste Treffen „Bibel-Teilen“** findet am 11. 1. 24 um 19.00 Uhr im Edith-Stein-Haus statt. Interessierte aller Konfessionen sind dazu recht herzlich eingeladen.

Der nächste **BRK-Blutspendetermin** findet am 12. 1. 24 in der Mittelschule (Grasmannsdorfer Str. 3) von 15.30 - 20.30 Uhr statt. Um Terminreservierung wird gebeten. Spendenausweis und Personalausweis bitte mitbringen.

Der **1. FCN Fan-Club Steigerwald** lädt am 28. 1. 24 zum Preisschafkopf in den Saal der Gastwirtschaft Schwan ein. Beginn: 13:30 Uhr. Einsatz: 10 Euro. Große Tombola mit vielen Preisen.

Burghaslach

Der **Reservistenverein Rimbachgrund/Burghaslach** trifft sich jeden letzten Dienstag im Monat um 19.30 Uhr zum Info-Abend in „Melbers Schoppeneck“.

Burghaslach

Kinderfußballtraining (ab 4 Jahren) beim TSV Burghaslach, immer mittwochs, 16.30 - 17.30 Uhr, TSV-Turnhalle od. TSV-Kunstrasenplatz. Infos bei Wolfgang Hofmann, Tel. 0170/8986469.

Der **FCN-Fanclub Burghaslach-Rimbachgrund** trifft sich jeden 3. Freitag im Monat um 19 Uhr in „Melbers Schoppeneck“.

Der **Fischereiverein Burghaslach** lädt zur **Jahreshauptversammlung** am 26. 1. 24 um 19 Uhr im Gasthaus Kress, Fürstenforst, ein.

Vorbereitungskurs für die Staatliche Fischerprüfung vom 7. 3. 24 - 9. 5. 24. Infos unter www.fischereiverein-burghaslach oder Karl-Heinz Hahn, Tel. 0170/3536357.

Zum Mitnehmen

gibt's den STEIGERWALD-KURIER hier:

BURGHASLACH
- Bäckerei Arndt
- Metzgerei Brater
- Melber´s Schoppeneck
- REWE Markt

HERRNSDORF
- Fachmarkt Gath

KIRCHAICH
- Tankstelle Heil

NIEDERNDORF
- Autohaus Bauer

OBERSCHLEICHACH
- Bushaltestelle

TEMPELSGREUTH
- Bushaltestelle

UNTERSTEINBACH
- Tankstelle Beck

... oder online lesen auf
www.steigerwald-kurier.de

Burgwindheim

Öffnungszeiten der Bücherei Burgwindheim: Dienstag 10.00 - 11.30 Uhr, Donnerstag 16.00 - 18.00 Uhr, Tel. 09551/9296102 oder auch per e-Mail: Buecherei-Burgwindheim@gmx.de **Unter dem Link https://burgwindheim.spdns.de/**kann jede(r) aktive Leser(in) auf sein Leserkonto zugreifen, Verlängerungen vornehmen oder Medien reservieren (mit Lesernummer u. Geburtsdatum einloggen).

Röthlingshöfer Landtechnik
Ersatzteile, Installation, Metallbau, Blech -Edelstahlbearbeitung
Inh. Thomann
Kappel 17, 96154 Burgwindheim
Tel. 09551/296, Fax 09551/266
roethlingshoefer-landtechnik@t-online.de

Burgwindheim

Der **TSV Burgwindheim lädt zur Frauen-Fitness „Querbeet“ ein,** jeden Donnerstag, von 19-20 Uhr, in der Schulaula (wegen Turnhallenumbau). Die Übungen sind so konzipiert, dass jede Frau mit ihrem Level einsteigen kann. Neuzugänge sind herzlich willkommen.

Herzliche Einladung zum **Neujahrsempfang im Schlosssaal der Pfarrei Burgwindheim.** Im Anschluss an den Gottesdienst am 14. 1. 24 wird das „neue“ Jahr nochmals begrüßt.

Die erste Zusammenkunft des **Generationentreffs im neuen Jahr** findet am 16. 1. 24 um 14.30 Uhr in der Gastwirtschaft Oppel, Oberweiler, statt.

Die FW-CUW Burgwindheim lädt zur **Mitgliederversammlung** am 20. 1. 24 um 18.30 Uhr in die Gastwirtschaft Oppel, Oberweiler, ein.

Ebrach

Öffnungszeiten der Bücherei Ebrach: Dienstag von 10 - 11 Uhr und am Freitag von 16 - 18 Uhr.

Der **CSU-OV Ebrach** lädt jeden 1. Montag des Monats, ab 19 Uhr, zum **Stammtisch** in den Gasthof „Schwarzer Adler“ in Großbirkach ein.

Ich wünsche meinen Mandanten frohe Weihnachten und ein gutes neues Jahr!

Beratungsstellenleiter
Hans-Ulrich Thümmel
Lange Straße 6
96194 Erlau
Tel. 09549 / 980118
Hans-Ulrich.Thuemmel@vlh.de

vlh Vereinigte Lohnsteuerhilfe e.V. LOHNSTEUERHILFEVEREIN

www.vlh.de

Ebrach

Der Schützenverein Ebrach veranstaltet am 31. 12. 23 von 9 - 15 Uhr sein **Silvesterschießen.** Weitere Informationen beim 2. Vorstand Georg Gärtner, Tel. 09553/1324 oder unter www.schuetzenverein-ebrach.de.

Der Obst-, Gartenbau- und Verschönerungsverein Ebrach lädt am 19. 1. 24 zur **Jahreshauptversammlung im Sportheim Ebrach** ein. Beginn: 18 Uhr.

IMPRESSUM

Herausgeber:
Steigerwald-Verlag
A. M. Seuling

Redaktion und Anzeigen:
V. i. S. d. P. Klaus Seuling

Anschrift:
Kellerberg 2, 96138 Burgebrach
Tel. 09546/6070
eMail: info@steigerwald-kurier.de

Bürozeiten:
Montag bis Mittwoch 8.00 bis 12.30 Uhr und 14.00 bis 16.00 Uhr
Donnerstag durchgehend von 8.00 bis 17.00 Uhr
Freitag von 8.00 bis 12.00 Uhr

Redaktionsschluss:
Kleinanzeigen, Veranstaltungshinweise und redaktionelle Berichte
Donnerstag, 17.00 Uhr

Anzeigenschluss:
Gewerbliche Anzeigen
Freitag, 10.00 Uhr

Druck: Main-Post GmbH & Co. KG, Würzburg

Vertrieb: Eigenvertrieb

Auflage: 21 500

Zur Zeit gilt die Anzeigenpreisliste Nr. 12 vom 1. 4. 2022

Bankverbindungen:
Raiffeisenbank Burgebrach-Stegaurach eG
IBAN: DE96 7706 2014 0000 0106 69
BIC: GENODEF1BGB
Sparkasse Bamberg
IBAN: DE90 7705 0000 0300 1828 96
BIC: BYLADEM1SKB

Für die Richtigkeit der Adressen und Termine im Veranstaltungskalender übernehmen wir keine Gewähr.

Für die mit Namen/Kürzel/Pseudonym gekennzeichneten Artikel übernimmt der Autor die volle Verantwortung. Sie geben nicht unbedingt die Meinung der Redaktion wieder.

Alle Rechte vorbehalten. Nachdruck, Vervielfältigung und elektronische Speicherung der von uns gestalteten Anzeigen und Texte auch auszugsweise, nur mit Genehmigung der Redaktion.

Der Steigerwald-Kurier erscheint wöchentlich, kostenlos.

Die Großgressinger Ortsvereine (DJK Großgressingen, FFW Großgressingen, Schützenverein Ebrach, Steigerwaldmusikanten Ebrach-Großgressingen) wünschen allen Mitgliedern, Freunden und Gönnern ein frohes Weihnachtsfest, ein paar ruhige und besinnliche Tage sowie einen guten Rutsch ins neue Jahr!

Ebrach

Der CSU-OV Ebrach lädt am 27. 1. 24 zu einer **Tagesfahrt mit dem Bus zum Kreuzberg/Rhön**, dem „Heiligen Berg der Franken", ein. Inklusive Wandern, Rodeln (wetterbedingt), gemütliches Beisammensein und Stärke antrinken. Kosten: 27 Euro Erwachsene, 8 Euro Kinder (bis 12 J.). Abfahrt in Ebrach (Marktplatz): 9.30 Uhr (anschl. Zustieg in den Ortsteilen Großbirkach, Buch und Großgressingen möglich). Anmeldung bei Rainer Weber, Tel. 0151/74500747 od. 09553/989591.

Einkehrtag in Vierzehnheiligen am 7. 2. 24. Thema: „Das Leben entrümpeln - Gedanken vom Wegwerfen und Behalten". Nähere Informationen und Anmeldung bis 20. 1. 24 bei Lotte Hofmann, Tel. 09546/6678, Rita Körber, Tel. 09546/6634, Elisabeth Schmitt, Tel. 09551/422 od. Christl Weber, Tel. 09553/441.

Elsendorf

Die **Jahreshauptversammlung des SKV Elsendorf** findet am 6. 1. 24 um 14 Uhr im Elsendorfer Feuerwehrhaus statt. Anschließend gibt es Knacker und Brezen.

Der **Fußballverein Elsendorf** lädt zur **Jahreshauptversammlung** am 20. 1. 24 im Sportheim Elsendorf ein. Beginn: 18.00 Uhr.

Erlau

Die Feuerwehr Erlau lädt am 28. 12. 23, ab 17 Uhr, zum **Glühweinabend mit zünftiger Hüttengaudi in die Feuerwehrhalle** und an die Öfen vor der Halle recht herzlich ein. Für das leibliche Wohl ist bestens gesorgt. Es werden auch wieder die Höhepunkte des Dorfgeschehens auf Leinwand gezeigt.

Der Stammtisch „Unter Uns" Erlau lädt seine Mitglieder zum **gemütlichen Beisammensein (Dreikönigstreffen)** am 5. 1. 24, ab 18 Uhr, ins Dorf-Gemeinschaftshaus ein.

Die **Feuerwehr Erlau** lädt am 20. 1. 24 zur **Jahreshauptversammlung** ins Dorfgemeinschaftshaus ein. Beginn: 19.00 Uhr. Aktive erscheinen bitte in Uniform. Anträge zur Versammlung können bis eine Woche vorher an das Vorstandsgremium eingereicht werden.

Frensdorf

Öffnungszeiten der Frensdorfer Gemeindebücherei (Elisabethenstraße 3): Dienstag von 8.30 - 11.00 Uhr, Mittwoch von 17.00 - 19.00 Uhr und am Freitag von 16.00 - 18.00 Uhr. Weitere Infos unter Tel. 09502/490264.

Der **Chor „Klangfarben" Frensdorf trifft sich** zu den wöchentlichen Proben, **dienstags, 20 Uhr,** in den Räumen des Marien-Wohnheims in Frensdorf. Interessierte Sängerinnen und Sänger sind jederzeit willkommen.

Gedächtnistraining für alle ab 55+. Treffpunkt jeden Donnerstag von 9.30 - 11.00 Uhr im Sitzungssaal des Frensdorfer Rathauses. Info und Anmeldung bei Michaela Heintz-Seeberger, Tel. 09502/944937 oder 0170/2017738.

Die **Trommelgruppe DjembAlo** trifft sich immer **donnerstags, 18 Uhr,** in den Räumen des Marien-Wohnheims Frensdorf. Neue TrommlerInnen sind herzlich willkommen.

Der SV Frensdorf lädt am 31. 12. 23 zum **25. Silvesterlauf mit Après-Lauf** ein. Um 13 Uhr startet zunächst der Bambini-Lauf (2 km). Der Startschuss für die Laufstrecken über 4,5 km, 7,5 km oder 10 km fällt ab 14 Uhr am Sportplatz (Am Failsberg). Startgebühr: 1 Euro. Die Startgebühr geht zu 100% an die Aktion Sternschnuppe. Für Spaziergänger, Walker, Jogger, Radfahrer - alle sind willkommen.

Basar für Kommunionbekleidung und Zubehör im Pfarrheim Frensdorf (neben der Kirche). Annahme: 19. 1. 24. Verkauf: 20. 1. 24 von 13.00 - 14.30 Uhr (Anmeldung erforderlich). Infos unter https://www.facebook.com/profile.php?id=61552063659570
Der Erlös vom Kaffee- und Kuchenverkauf geht an die Aktion „Sternschnuppe" der Pfarrei Frensdorf. Weitere Informationen bei Silvia Hanisch (Tel. 0176/86219218), Katrin Schäfer (Tel. 0151/23005045) od. auch per Mail: kommunionsbasar.frensdorf@gmail.com

Frenshof

Das **Dorfgemeinschaftshaus Frenshof** hat freitags, ab 19 Uhr, zum geselligen Beisammensein geöffnet.

Die nächste **Andacht** ist am 8. 1. 24 um 14 Uhr geplant, anschließend wieder **Kaffeetrinken** im Gemeinschaftshaus.

Fürnbach

Der „Sängerkranz" Fürnbach und die „Steigerwaldklänge" Fürnbach laden am 5. 1. 24 zum **Weihnachtskonzert in die Fürnbacher Kirche** ein. Beginn: 17 Uhr.
Dieses Konzert ist das Abschiedskonzert des langjährigen Chorleiters Rolf Nikolay. Es wirken mit: Männerchor und Gemischter Chor „Sängerkranz" Fürnbach, Blasmusik „Steigerwaldklänge" Fürnbach, Orgel sowie Sologesang. Anschließend ist Begegnung am Gemeinschaftshaus mit Glühwein und weihnachtlichen Leckereien.

Der Bayern-Fanclub Fürnbach lädt am 27. 1. 24 zum **Schafkopfrennen** im Gemeinschaftshaus ein.
Einsatz: 12 Euro. Einlass: 18.30 Uhr, Beginn: 19.30 Uhr.

Rohr-Reinigungsdienst Ritter
Seit 2001 in Ihrer Region
Fachfirma für Kanalsanierung
Wir setzen auf Qualität
• Schlauchliner-Sanierung
• Grundstücksüberprüfungen
• Kamerauntersuchung • Dichtheitsprüfungen
Wir erstellen auch gern Angebote auf bereits durchgeführte TV-Befahrungen anderer Firmen
Tannenweg 17 • 96117 Memmelsdorf-Weichendorf
Tel. 0951 - 700 42 900 • info@rohr-reinigung-ritter.de
www.Rohr-Reinigung-Ritter.de

Wasser ist unser ELEMENT
Versuchsbohrungen
Brunnenbau
Brunnensanierung
Brunnenrückbau
Geothermie
Grundwassermessstellen
Kern-/Aufschlussbohrungen
Brunnenregenerierung
WEIKERT Brunnenbau · Bohrungen GmbH & Co. KG
Wir suchen Verstärkung!
Bamberger Straße 20 · 96172 Mühlhausen
Tel. 09548 98296-0 · Fax: 09548 98296-222
info@weikert-brunnenbau.de
www.weikert-brunnenbau.de
weikert_brunnenbau

KreativKids
Zeichenkurs
Starte das neue Jahr kreativ!
ab 07.01.2024 13-15 Uhr im Bürgerhaus Burgebrach.
10 Stunden in 5 Tagen.
Kinder (10-18 Jahre) lernen von mir professionelles Zeichnen/ inklusive Zeichenmaterial!
Jetzt anmelden und Talente entfalten!
Anmeldung und Infos unter:
www.kreativkids.info
oder 0151 44250438

BESSLER
Inh. Chambers
Malerbetrieb
Anstrich • Verputz • Tapezierarbeiten
Wärmedämmung • Schimmelsanierung
Schlüsselfeld ☎ 09552-583

Da ist was los ...

Geiselwind

Einladung

Am Freitag, den **29.12.23** findet im **Lamm-Saal des „Hotel-Gasthof-Metzgerei Lamm“**, Marktplatz 8, **in Geiselwind** ab 20 Uhr eine **große Tanzveranstaltung** statt.

Hierbei ist der bekannte und beliebte **„DJ Axel“** aus der **Schlager-Szene** zu Gast, der viele Tanzfreunde aus nah u. fern vor allem hinsichtlich des **Disco-Fox** an diesem besonderen Abend begeistern wird.

Eintritt 10,– € | Einlass ab 19 Uhr

Infos und Anmeldungen sind unter Tel. 0151/17970752 (Michael Weiß) möglich.

Hinsichtlich Ihres leiblichen Wohles bzgl. Speisen und Getränken freut sich die Familie Rückel über Ihr Kommen.

Grasmannsdorf

Der Stammtisch „Weiherbuam“ lädt am 29. 12. 23 zum **Schafkopfrennen** im Gemeinschaftshaus ein. Beginn: 19 Uhr.

Die FFW Grasmannsdorf lädt am 6. 1. 24 zur **Generalversammlung** im Nebenzimer der Brauerei Kaiser ein. Beginn: 19 Uhr.

Grub

Der Tipp-Club Grub lädt am 6. 1. 24 zur **Generalversammlung mit Neuwahlen** in die Gaststätte Bähr, Schönbrunn, ein. Beginn: 15 Uhr.

Höchstadt

Die **Young Alligators bieten Schnuppertraining/Laufschule** (für Kinder ab 4 Jahren). Training ist sonntags von 9.00 - 9.45 Uhr und dienstags von 15.00 - 15.45 Uhr im Eisstadion Höchstadt. Bitte mitbringen: (Fahrrad)Helm, Handschuhe, Knie- und Ellenbogenschoner. Kontakt gerne per Mail: jugendleitung@hoechstadt-alligators.de

Die **Fortuna Kulturfabrik inklusive Stadtbücherei** haben vom 23. 12. 23 - 7. 1. 24 geschlossen.

Am 13. 1. 24 gastiert **TBC (Totales Bamberger Cabarett)** um 20 Uhr im Kultursaal. Eintritt: 26 Euro. VVK: Fortuna Kulturfabrik, www.eventim.de, www.brauhaus-hoechstadt.de, Zigarren Riegler, www.concertbuero-franken.de

Am 22. 1. 24 findet wieder ein **Seniorentanz** in der Fortuna Kulturfabrik (3. Stock) statt.
Beginn: 14 Uhr. Eintritt frei.

Der Arbeitskreis Kultur lädt am 27. 1. 24, ab 20 Uhr, unter Motto **„Von ABBA bis Zappa“ in den Kultursaal** ein.
Beginn: 20 Uhr. Eintritt frei.

Der **pro musica Förderkreis** lädt am 28. 1. 24 zu **Oper Plus „Wer bekommt den Mann?!“** ein.
Beginn: 18 Uhr.
VVK: 18 Euro (Fortuna Kulturfabrik, Bücherstube, per Mail an: Reservierung@promusica.online) od. AK 20 Euro.

Halbersdorf

R. SCHUG TRANSPORTE

96185 HALBERSDORF
TEL. 0 95 54 / 3 06 - FAX 3 09
FUNK 01 71 / 7 71 68 76

Wir liefern und lagern:
Sand • Kies
Splitt • Schotter
Humus
Rindenmulch
Juramarmor
Muschelkalksteine

Abholzeiten:
Mo., Di., Mi., Fr. 7.00 bis 11.30 Uhr u. 12.30 bis 18.00 Uhr
Do., 7.00 bis 16.00 Uhr
Sa., 7.00 bis 13.00 Uhr

www.schug-transporte.de

Herrnsdorf

Apres-Ski-Party des Stammtisches „Die Party Freunde“ am ASV-Sportgelände Herrnsdorf am 27. 1. 24. Beginn: 20.30 Uhr. Einlass ab 18 Jahren. Jugendlichen ist der Aufenthalt nur in Anwesenheit der Eltern/eines Elternteiles erlaubt. Erziehungsbeauftragungen werden nicht anerkannt. Es gelten die Regeln des Jugendschutzgesetzes.

Die Feuerwehr Herrnsdorf lädt am 7. 1. 24 zur **Winterwanderung** ein. Start ist von 9.00 - 11.00 Uhr am Feuerwehrhaus in Herrnsdorf. Ziel ist ebenfalls das Feuerwehrhaus, wo der in der Startkarte enthaltene Gutschein für Speisen und Getränke eingelöst werden kann. Weitere Informationen unter www.Feuerwehr-Herrnsdorf.de

Heuchelheim

Der **KKV Heuchelheim** lädt zur **Jahreshauptversammlung** am 6. 1. 24 um 14 Uhr ins Dorfgemeinschaftshaus ein. Es werden Fotos vom 100-jährigen Gründungsfest gezeigt. Zum Abschluss wird es wieder eine Brotzeit geben. Tagesordnung hängt im Aushangkasten aus.

Das praktische Weihnachtsgeschenk
Waschkarten-Gutscheine

Willi Güttler
Waschstraße – Unfallinstandsetzung
Öffnungszeiten:
Mo.–Fr. 7.00–18.00 Uhr
Sa. 8.00–14.00 Uhr
96138 Burgebrach
Tel. 0 95 46 / 59 39-0
gegenüber Fa. Schaeffler
Waschstraße auch in der kalten Jahreszeit geöffnet!

Kirchaich

Öffnungszeiten der kath. öffentl. Bücherei: Montag und Donnerstag, jeweils von 16 - 18 Uhr. Kontakt per Mail: buecherei-kirchaich@gmx.de oder Tel. 0151/41489964. Über die bibkat-App kann online im Bestand der Bücherei gestöbert, reserviert und verlängert werden. Weitere Infos und Passwort in der Bücherei erhältlich.

Lisberg

Der **Musikverein Lisberger Blasmusik** bietet unter der Leitung von Brooke Emery-Leyh ab jetzt folgende **Schnupperstunden** - kostenlos und unverbindlich- an:

- **Musikalische Früherziehung** für Kinder ab 3 Jahren.
- **Musikalische Grundausbildung I** für Kinder ab 5 Jahren.
- **Musikalische Grundausbildung II** für Kinder ab 6 Jahren.

Informationen zur Anmeldung bei Brooke Emery-Leyh unter 0172/8610438 oder unter brookeemery@mac.com

Das Vereinsheim des RSV Bavaria Lisberg hat geöffnet:
Montags, ab 19 Uhr, **Kegeltraining.**
Donnerstags, ab 20 Uhr, **Schafkopf.**
Sonntags, ab 9.30 Uhr, **Frühschoppen.**

Mühlendorf

Der SC Mühlendorf bietet folgende Sportarten an: **Nordic-Walking für Damen und Herren**, jeden Samstag um 9.00 Uhr an der Bushaltestelle „Am Kellerberg“ in Mühlendorf; **Laufgruppe für Damen und Herren**, jeden Sonntag um 8.30 Uhr an der Kirche Mühlendorf; **Rennradfahren** an Wochenenden (nach Absprache) sowie **Fußballtraining** jeden Mittwoch um 18.45 Uhr in der Aurachtalhalle Stegaurach.
NEU! Aquafitness, ab 11. 1. 24, jeden Donnerstag im Schwimmbad Bischberg. Anfänger: 19.00 - 19:45 Uhr und Fortgeschrittene: 19.45 - 20.30 Uhr. Interessierte melden sich gerne unter SC-Muehlendorf@web.de // Weitere Infos unter: www.sc-muehlendorf.de

Der Verein „Einheit“ lädt am 1. Weihnachtsfeiertag, 25. 12. 23, 19.00 Uhr, zu seiner **traditionellen Christbaumversteigerung** im Saal der „Alten Mühle“ in Mühlendorf ein.

Mühlhausen

Die Bücherei Mühlhausen hat geöffnet: Mittwochs von 16.00 - 17.30 Uhr, freitags von 17.00 - 18.00 Uhr sowie jeden 1. und 3. Sonntag im Monat.

Der **Lauftreff des TV Jahn 07 trifft sich samstags** am Sportplatz in Mühlhausen (Winterzeit um 15.00 Uhr/Sommerzeit um 16.00 Uhr). Gelaufen wird ca. 1 Stunde bei (fast) jedem Wetter (ca. 8 bis 10 km). Eine NordicWalking-Gruppe ist ebenfalls am Start. Bei trockenem Wetter zusätzlich mit Dehnübungen (bitte auch Iso-Matte mitbringen). Laufanfänger oder Wiedereinsteiger werden gebeten, sich spätestens bis Donnerstagabend zu melden bei Georg Geyer, Tel. 09548/980098 oder Mail: 2.Vorstand@TV.Jahn07.de.

Der **Liederkranz „Frohsinn“ Mühlhausen** probt immer montags um 19.30 Uhr in der Kulturscheune. Kein Vorsingen erforderlich. Kontakt: Ingrid Geyer (Chorleitung, Tel. 09548/980098).

Die **Krabbelgruppe Mühlhausen** trifft sich mittwochs, von 9.00 - 10.30 Uhr im Gemeindehaus. Auskünfte unter Tel. 09548/206 (Pfarramt).

Die **Jahreshauptversammlungen des Fußball-Fördervereins Mühlhausen und der SpVgg Mühlhausen** finden am 6. 1. 24, ab 13 Uhr bzw. 14 Uhr, im Sportheim Mühlhausen statt.

Mühlhausen

Die Kultur-Gemeinschaft lädt am Silvesterabend, ab 23.00 Uhr, zum **Neujahrwünschen** in das Gasthaus Bär ein.

Die **Kulturgemeinschaft Mühlhausen** baut am 20. 1. 24 wieder ihre große Bühne auf, um zu einem lustigen und musikalischen Abend einzuladen. Mit rau-sanfter Stimme wird der **niederbayerische Oberpfälzer Mathias Kellner Lieder und kurios-lustige Geschichten über die bayerische Provinz mit seiner Gitarre präsentieren.** Einlass: 19 Uhr, Beginn: 20 Uhr. VVK 22 Euro (AK 25 Euro) Tankstelle Giel, Mühlhausen oder per Mail: kulturgemeinschaft-muehlhausen@web.de.

Die SpVgg Mühlhausen unternimmt am 10. 2. 2024 eine **Tages-Skifahrt nach Mayrhofen.** Anmeldung und weitere Infos unter Tel. 0151/18413066.

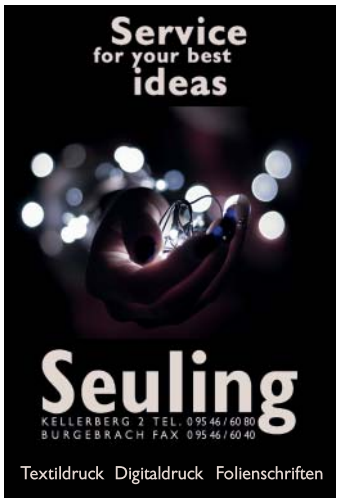

Neustadt a.d. Aisch

Die **BücherTauschBörse des Freiwilligenzentrums** in der Ansbacher Str. 6 (2. Stock) ist immer dienstags von 14 - 16 Uhr geöffnet.

Oberaurach

Line-Dance-Kurs: immer montags von 18.30 - 19.30 Uhr findet auf dem Gelände des RSV Unterschleichach (Scheidbergstr. 13) ein Line-Dance-Kurs statt. Vorkenntnisse nicht erforderlich. Teilnahme als Einzelperson möglich! Einstieg jederzeit möglich. Für Vereinsmitglieder kostenlos, Nichtmitglieder 10er-Karte für 40 Euro.

Jeweils dienstags, von 19.00 - 20.30 Uhr, findet beim RSV Unterschleichach ein wöchentliches **Yogatraining** statt (90 Min.).
Unkostenbeitrag für Mitglieder des RSV Unterschleichach und des TSV Oberschleichach: 55 Euro, für Nichtmitglieder: 69 Euro für die 10er-Karte. Bitte Yoga-Matte und Decke mitbringen! Yogalehrerin: Barbara Ott. Informationen bei Birgit Geheb, Tel. 09529/489.

Monatlicher Tanztreff aller Tanzbegeisterten, jeweils am zweiten Freitag von 20 - 22 Uhr, in der Radsporthalle des RSV Unterschleichach. Ein Tanzlehrer ist zur Hilfestellung vor Ort.
Unkosten: 5 Euro/Paar, Mitglieder des RSV Unterschleichach und des TSV Oberschleichach 3 Euro/Paar.

Oberaurach

Heimatgeschichtlicher Arbeitskreis Oberaurach: Jeweils am ersten Dienstag im Monat treffen sich alle geschichtlich Interessierten um 19.30 Uhr im Sportheim des RSV Unterschleichach. Bei den Treffen geht es um die Sichtung, Sortierung und Identifizierung von Bildmaterial und um das Entziffern alter Dokumente aus ganz Oberaurach. Herzlich willkommen sind auch Teilnehmer, die Opas Fotoalbum od. alte Familienalben mitbringen und bei manchen Bildern nicht wissen, wer oder was dort zu sehen ist.

Münz- und Briefmarken-Sammler-Treff zum Informieren, Tauschen, Kaufen und Verkaufen. Eintritt frei! Infos bei Sascha Vay, sascha.vay@rsv-unterschleichach.de. In den Monaten Oktober bis einschließlich April immer am ersten Samstag im Monat, von 15 - 17 Uhr, im Sportheim des RSV Unterschleichach (Scheidbergstraße 9).

Am 13. 1. 24 findet der **CSU-Gesellschaftsball im Oberaurachzentrum in Trossenfurt** statt. Die Kapelle „Transatlantic Showband“ verspricht einen besonderen Mix aus Rock/Pop-Klassikern und Party-Covers. Von 18.30 - 20.00 Uhr findet der traditionelle Sektempfang statt. Während des Sektempfanges werden die Gäste erstmals von der neunköpfigen Jazz-Band „OneBar-Left“ musikalisch begleitet, mit Mitternachtsüberraschung für Damen und Verlosung. Zudem erhalten alle Schüler und Studenten (gegen Vorlage eines entsprechenden Nachweises) an der Abendkasse einen Verzehrgutschein. Karten (25 Euro) sind erhältlich beim Moserhof in Trossenfurt oder beim CSU-KV Haßberge, Gerhard Zösch, Tel. 0151/51027616, E-Mail: gerhard.zoesch@t-online.de Eine Übersicht des Stellplans ist im Internet unter www.csu-hassberge.de ersichtlich.

Für den **Faschingsumzug in Trossenfurt/Tretzendorf** am Faschingssonntag, 11. 2. 24 werden gerne noch Anmeldungen für Gruppen/Faschingswägen angenommen: Armin Deinhart, Tel. 09522/80320 od. Konrad Albert, Tel. 09522/5858.

Oberköst

Der Sportverein Oberköst lädt am 12. 1. 24 um 20 Uhr zur **Jahreshauptversammlung** ins Pfarrheim St. Georg ein.

Pommersfelden

Vom „Ally Pommy“ ins „Ally Pally“? Auf zum **Dart-Training bei den Dart Warriors ‘46 des FC Pommersfelden:** Reinschnuppern, Training und/oder an der wöchentlichen Challenge teilnehmen: Jeden Mittwoch, ab 19 Uhr, im FC-Sportheim. Zudem jeden Samstag Bundesliga ab 15.30 Uhr für Fans aller Couleur mit der Möglichkeit sich im Kicker, Soft- und Steeldarts sowie Schafkopf zu beweisen.

Prölsdorf

Die **Weihnachtsfeier des SC Prölsdorf** findet am 22. 12. 23 im Sportheim statt. Beginn: 19.30 Uhr.

Das **offene Training der Steel-Dart-Mannschaften des SC Prölsdorf** findet immer donnerstags, ab 20 Uhr, im Sportheim statt. Interessierte sind herzlich willkomen.

Priesendorf

Jeden Donnerstag ab 17 Uhr findet für Kinder im Alter von 4-7 Jahren **Kids-Fußball beim SVP** statt. Alle Kids sind willkommen (Schnuppern möglich).

Der nächste **BRK-Blutspendetermin** findet am 25. 1. 24 in der Volksschule/Sporthalle (Schindsgasse 10) von 17-20 Uhr statt. Um Terminreservierung wird gebeten. Spendenausweis und Personalausweis bitte mitbringen.

Reichmannsdorf

Die Kath. Öffentliche Bücherei Reichmannsdorf hat geöffnet: Donnerstags von 17-18 Uhr (nicht in den Ferien). NEU: Leseecke, Zeitschriften, aktuelle Bücher. Das Ausleihen ist kostenlos.

Kinderfußballtraining (ab 4 Jahren) beim SC Reichmannsdorf. Training ist immer am Donnerstag um 17 Uhr. Ansprechpartner ist David Keller, Tel. 0160/99132473.

Der Stammtisch „Süße Jungs“ Reichmannsdorf lädt am 5. 1. 24, ab 19 Uhr, zur **Jahreshauptversammlung mit Neuwahlen** im Gasthaus Güttler ein.

Die Freiwillige Feuerwehr Reichmannsdorf lädt am 6. 1. 24 um 17 Uhr zur **Jahreshauptversammlung im Feuerwehrhaus** ein.

Richard BAUER
STUCKATEUR
Am Mönchsgraben 6a · 96158 Frensdorf-Reundorf
Vollwärmeschutz
Fassaden
Altbausanierung
Verputzen
Stuckarbeiten
Malerarbeiten
Tel.: 09502-925752 · Fax: 09502-925753 · Mobil: 0160-96265812
info@richardbauer-stuckateur.de

Da ist was los ...

Reundorf

Gymnastik & Walking beim SV Reundorf: Aktuell dienstags, 18 Uhr, in der Frensdorfer Turnhalle. Walking auf Anfrage. Mi, Do und/oder Samstag; Infos/Anmeldung bei E. Kugler, Tel. 09502/923582. Neueinsteiger sind herzlich willkommmen.

Kinderfußball beim SV Reundorf. Trainingszeiten: **Bambinis,** mittwochs 16 Uhr; **G-Junioren**, mittwochs, 16.30 Uhr, **F-Junioren**, dienstags, 16.30 Uhr. Weitere Infos und Ansprechpartner unter www.sv-reundorf.de

Der Stammtisch „Schmauser" Reundorf lädt zur **Apres-Ski-Party** am 27. 1. 24 von 16-22 Uhr auf dem Schmausen-Keller ein.

Sambach

Die **Kath. Öffentliche Bücherei Sambach** ist am Dienstag von 16.30 - 17.30 Uhr und am Sonntag von 9.30 - 10.30 Uhr geöffnet.

Die **Krabbelgruppe Sambach** trifft sich immer dienstags, von 9.00 - 10.30 Uhr, im Sportheim Sambach. Für Kinder (ab dem Krabbelalter) mit Mama, Papa, Oma od. Opa. Ansprechpartnerin: Eva-Maria Wilhelm, Tel. 0176/84532822.

Schlüsselau

Der MGV „Waldeslust" Schlüsselau lädt am 28. 1. 24 zur **Winterwanderung nach Köttmannsdorf** (Waldhäusla) ein. Treffpunkt: 10.30 Uhr Kirchplatz. Anmeldung erforderlich bis 24. 1. 24 bei Ottmar Römer, Tel. 09502/5799741 oder 0157/38158791

Schlüsselfeld

Öffnungszeiten der Bücherei Schlüsselfeld: Dienstag von 17.30 - 19.00 Uhr, Donnerstag von 16.00 - 18.00 Uhr und Sonntag von 10.00 - 11.30 Uhr.
Die Onleihe www.leo-nord.de ist 24/7 für ebooks, ePaper und eAudio erreichbar. Aktuelle Nachrichten zu Aktionen und Änderungen auf der Homepage der Pfarrei sowie auf den Social Media Plattformen der Bücherei.

Der **Bridgeclub 3FrankenEck Schlüsselfeld** bietet jeden Donnerstag um 18.30 Uhr ein **Online-Bridgeturnier** an. Information, Unterstützung und Anmeldung bei Eva Güttler, Tel. 09546/350.

Die **Krabbelgruppe Schlüsselfeld** trifft sich immer montags, von 10-11.30 Uhr im Pfarrzentrum (1. OG), Pfarrer-Weißenberger-Str. 9, Schlüsselfeld. Für Kinder im Alter von 6-36 Monaten mit Mama/Papa. Anmeldungen bei Johanna Heusinger, Tel. 0151/19627322.

Der **Gesangverein Schlüsselfeld** probt mittwochs um 19.30 Uhr im Vereinslokal „Zum Storch". Neuzugänge (auch ohne Vorkenntnisse) sind willkommen. Infos bei Rainer Uri, Tel. 09552/1048.

Tischtennis beim TSV Schlüsselfeld: Training immer dienstags und freitags (nicht an Feiertagen): Jugendtraining von 18.30 - 19.30 Uhr; Erwachsenen-Training von 19.30 - 22.30 Uhr, jeweils in der Schulturnhalle der Grund- und Mittelschule Schlüsselfeld. Infos bei Abteilungsleiter Georg Dannert, Tel. 09555/921449 und Jugendwart Stefan Deyerler, Tel. 0170/8324165 oder unter www.tsv-schluesselfeld.de

ZURICH

Weil nicht nur Geschenke von Herzen kommen

Gerne beraten wir Sie:
Finanzplanung Horn & Zweyer GmbH & Co. KG und Finanzplanung Burger e. K.
Thüngfeld 56
96132 Schlüsselfeld

Schlüsselfeld

Kartenvorverkauf für die bekannten GTF-Faschingssitzungen am 26. 1. 24, 27. 1. 24, 2. 2. 24 und 3. 2. 24. Beginn ist jeweils um 19.30 Uhr, der Einlass in die Schlüsselfelder Stadthalle erfolgt um 18.30 Uhr. Das Jubiläums-Motto lautet „The Roaring Twenties – die wilden 20er" und Kostümierungen sind ausdrücklich erwünscht.
Der Kartenvorverkauf findet am 21. 12. 23 um 19 Uhr im Sportlerheim des TSV statt. Es sind Karten für nummerierte Plätze zum Preis von 14,00 Euro und 16,00 Euro erhältlich. Noch vorhandene Restkarten werden ab 22. 12. 23 im Rathaus (Zimmer 02) verkauft.

Schönbrunn

Die Bücherei Schönbrunn hat geöffnet: Dienstag 16.30 Uhr - 18 Uhr und Samstag 13 Uhr - 14.30 Uhr. Online unter https://webopac.winbiap.de/schoenbrunn/index.aspx oder die App B24.

Die **Mutter-Kind-Gruppen Schönbrunn** treffen sich im Pfarrer-Krapp-Haus.
Gruppe 1: Montag von 15 – 17 Uhr.
Gruppe 2: Donnerstag von 15 – 17 Uhr.
Infos bei Eva-Maria Kundmüller unter Tel. 0170/3169099.

Die **Jahresabschlussfeier des FC Bayern Fanclub Schönbrunn i. Stgw.** findet am 29. 12. 23, ab 18 Uhr, im Saal des Gasthaus Wernsdörfer statt. Neben Speis und Trank wird es traditionell wieder eine Tombola geben.

Schönbrunn

Der **Musikverein Schönbrunn im Steigerwald** bietet unter der Leitung von Brooke Emery-Leyh ab jetzt folgende **Schnupperstunden** - kostenlos und unverbindlich - an:

- **Musikalische Früherziehung** für Kinder ab 3 Jahren.
- **Musikalische Grundausbildung I** für Kinder ab 5 Jahren.
- **Musikalische Grundausbildung II** für Kinder ab 6 Jahren.

Weitere Informationen zur Anmeldung bei Brooke Emery-Leyh unter Tel. 0172/8610438 oder per e-Mail an: brookeemery@mac.com

Die Theatergruppe Schönbrunn präsentiert im Januar 2024 im Saal der Brauerei Wernsdörfer das Stück „Die Silberhochzeit". Aufführungstermine: Premiere am 5. 1. 24 um 19 Uhr. Weitere Termine: 6. 1. 24 um 19 Uhr, 7. 1. 24 um 18 Uhr, 12. 1. 24 um 19 Uhr, 13. 1. 24 um 19 Uhr, 14. 1. 24 um 18 Uhr. Kinder- und Seniorenvorstellung am 14. 1. 24 um 13 Uhr (Eintritt frei). Kartenvorverkauf jeden Freitag immer von 16.00 - 18.00 Uhr und jeden Samstag von 10.00 - 12.00 Uhr im Seniorenbüro Schönbrunn (Zettmannsdorfer Str. 16). Infos unter Tel. 0157/33310592 (für Reservierungen) und Kartenverkauf nur zu den angegebenen Zeiten.

Die „Hubertus" Schützen bieten am 3. 1. 24, ab 17.30 Uhr, **Hähnchen und Haxen** vom Grill sowie **Schaschlik mit Pommes** und **Eisbein** mit Püree und Sauerkraut an. Vorbestellung und Tischreservierung unter Tel. 09546/6586 oder 0171/2340416.

Die **Jahreshauptversammlung der Soldaten- und Reservistenkameradschaft Schönbrunn i. Stgw.** findet am 6. 1. 24 um 14.30 Uhr im Gasthaus Bähr statt.

Am 18. 1. 24 trifft sich der **Donnerstags-Stammtisch zum Wirtshaussingen mit Kurt Huber** um 18 Uhr in der Gaststätte Bähr.

Einkehrtag in Vierzehnheiligen am 29. 1. 24. Thema: „Das Leben entrümpeln - Gedanken vom Wegwerfen und Behalten". Nähere Informationen und Anmeldung bis 22. 1.24 bei Michaela Hofmann, Tel. 09549/259, Doris Dietz, Tel. 09546/8912 oder Helga Wellein, Tel. 09549/9809172.

Stappenbach

Die **Weihnachtsfeier der DJK Stappenbach** findet am 22. 12. 23 im Sportlerhäusla statt. Ab 18 Uhr gibt es Essen (Schnitzel und Pizza). Ab 19 Uhr geht es mit dem traditionellen Teil inkl. Versteigerung weiter.

Der **Soldaten- und Kameradschaftsverein Stappenbach-Unterharnsbach** lädt am 13. 1. 24 zum **Stiftungsfest** ein: 15.45 Uhr Aufstellung am Dorfplatz, danach Einzug mit Blasmusik in die Kirche, 16.00 Uhr Festgottesdienst für die verstorbenen, gefallenen und vermissten Mitglieder des Vereins, anschließend Totenehrung am Ehrenmal. Anschließend gemütliches Beisammensein für Jung und Alt in der Gastwirtschaft „Zum Wirt".

Steppach

Basketball für Mädchen und Jungen (8-12 J.) beim SV Steppach. Ansprechpartner: M. Kleinlein, Tel. 0160/94118988.

Steppach

Angelika Kazatel
PHYSIOTHERAPIE
KRANKENGYMNASTIK
– MANUELLE THERAPIE
– CMD
– LYMPHDRAINAGEN
– KG-ZNS / PNF
Industriestr. 1, Steppach
Tel. 0 95 48 / 18 18
www.physio-kazatel.de

Die Bücherei hat geöffnet: Mittwoch, 17.00 - 19.00 Uhr, Freitag von 17.00 - 18.00 Uhr, Sonntag, 10.30 - 11.30 Uhr und jeden 1. Freitag im Monat von 10.30 - 11.30 Uhr.

Jeden Donnerstag von 19.00 – 20.30 Uhr **Yoga im Sportheim.** Bitte kommt in gemütlicher Sportbekleidung und bringt eine Turnmatte (etwas mehr als Körpergröße) und eine Decke mit. Infos bei Peter, Tel. 0176/24821660.

Jeden Mittwoch **Kinderturnen** (f. Kinder von 3,5 - 6 J.) im Sportheim von 15.30 - 16.30 Uhr. Teilnehmerzahl begrenzt. Bitte Anmeldung bei Sabrina unter Tel. 0171/7813706.

Der SV Steppach bietet ein neues Bauch-Beine-Po-Workout. Das Angebot ist für alle geeignet, mittwochs, 8 Uhr, im Sportheim. Bei Interesse bitte bei Claudia melden, Tel. 0170/5509701.

Jeden Montag, ab 18 Uhr, findet eine **Step-Stunde mit Paula** im Sportheim des SV Steppach statt (für alle geeignet, auch Neueinsteiger). Anmeldung bei Paula, Tel. 01577/5797270.

Für alle **Latin-Dance-Fans** bietet der SV ein Angebot am Montag, ab 19.10 Uhr, im Sportheim an. Anmeldung bei Melli, Tel. 0176/20194772.

High Intensity Intervall Training (HIIT), jeden Dienstag ab 18.00 Uhr beim SV Steppach. Das Angebot ist für alle geeignet. Bitte mitbringen: Trinkflasche, Sportschuhe und kl. Handtuch. Anmeldung bei Claudia, Tel. 0170/5509701.

Der SV Steppach lädt am 26. 1. 24 zum **Kulturabend mit „Binser – HA?"** im Sportheim ein. Ein unterhaltsamer, lustiger und kurzweiliger Abend ist garantiert.
Kartenvorverkauf (23 Euro) bei Metzgerei Pfeiffer in Steppach, Restkarten (28 Euro Abendkasse) freier Platzwahl. Einlass ab 19 Uhr, Beginn: 20 Uhr.

Die Skifreunde Wiesengrund unternehmen vom 16. - 18. 2. 24 ein Skitour ins Grödnertal.
Fahrtpreis: 285 Euro inkl. 2 Ü/HP im 3*-Hotel Brunnerhof in Klausen mit Wellnessbereich, An- und Abreise im Reisebus, Transfer ins Skigebiet, Brotzeit im Bus bei der Anreise.
Abfahrt: 16. 2. 24 in den frühen Morgenstunden, Rückkunft Sonntagabend (genaue Zeiten werden noch bekannt gegeben).
Anmeldung ab sofort bei Jasmin Wahl (Tel. 0176/63702519) od. Maximilian Pfauser (Tel. 0175/2683474) möglich.

Theinheim

Die „Thanemer Kerwasjunga“ und der CSU-OV Rauhenebrach laden am 31. 12. 23 zur **Silvesterparty mit Johanna & Alex** in der beheizten Festhalle der Brauerei Bayer, Theinheim, ein.
Einlass: ab 20 Uhr. Beginn: 21 Uhr. Abendkasse: 5 Euro (Vorverkauf: 3 Euro bei Brauerei Bayer und Bäckerei Oppel).

Thüngfeld

Der FC Thüngfeld bietet für die Jüngsten eine **Bambini-Ballschule** (ab 5 Jahren), immer mittwochs, 17 Uhr, am Sportheim des FC Thüngfeld an. Infos bei Thomas Schwab, Tel. 0160/8205882.

Der **FC Thüngfeld sucht neue Spielerinnen** (egal ob mit oder ohne Fußballerfahrung). Treffpunkt: 19 Uhr, dienstags und donnerstags, am Sportplatz Thüngfeld.
Bitte vorher melden bei den Trainern (Lukas, Tel. 01515/8744035 od. Julia, Tel. 0175/6102503).

Am 26. 12. 23 (2. Weihnachtsfeiertag) findet in der Thüngfelder Kirche um 16.30 Uhr das **„Etwas andere Weihnachts-Mitsing-Konzert“** statt.
Der Eintritt ist frei (Spenden für einen guten Zweck gerne gesehen).

Trabelsdorf

Erlebnistanz für Alle: Singen-Tanzen-Plaudern. Jeden 1. Montag im Monat ab 14.30 Uhr, im „Alten Kurhaus“ in Trabelsdorf.

Versammlung mit Siegerehrung 2023 am 6. 1. 24 um 14 Uhr im Vereinsheim der Brieftaubenzüchter Trabelsdorf.

BBV-Vortrag zum Thema „Schockanrufe, Enkeltrick und falsche Polizisten am Telefon“ am 23. 1. 24 um 14.30 Uhr im Feuerwehrhaus Trabelsdorf statt.

Unterschleichach

Was Sie schon immer über Franken wissen wollten... sich aber nicht zu fragen trauten. Zwei Franken spielen auf. Lorraine Beran und Franz Zwosta berauschen am 9. 3. 24 ihr Publikum sprachlich und musikalisch in der Radsporthalle in Unterschleichach. Beginn: 19.30 Uhr.
Vorverkauf 10 Euro bei Gärtnerei Summa bzw. Bäckerei Weiß in Unterschleichach, Weiki-Hof in Zell am Ebersberg oder Kartenbestellung bei judith.buehl@rsv-unterschleichach.de. Für Speis und Trank sorgt der RSV Unterschleichach.

Untersteinbach

Der Schützenverein Untersteinbach lädt zum **Schießtraining,** immer donnerstags von 19 - 21 Uhr, im Schützenhaus ein. Für Schüler/Jugendliche ist das Probetraining kostenlos.

Der Fischerverein Rauhenebrach lädt am 6. 1. 24 zur **Jahreshauptversammlung mit Neuwahlen** in den Gasthof Michel, Untersteinbach, ein. Beginn: 14 Uhr.

Vorra

Das **Fitness-Team des DJK SC Vorra** trifft sich jeden Dienstag, jeweils von 19-20 Uhr, in der Schulturnhalle. Neuzugänge sind willkommen. Infos unter Tel. 09502/7326 oder www.djk-sc-vorra.de

Zumba beim DJK-SC Vorra:
Kindertanzen (5-10 Jahre), immer freitags, ab 16 Uhr.
Teenietanzen (10-16 Jahre), immer freitags, ab 17 Uhr.
DJK-Zumba (Erwachsene), immer mittwochs, 18 Uhr. Alle Kurse finden im Feuerwehrhaus in Abtsdorf statt. Schnuppern ist jederzeit möglich. Kontakt per Mail an: zumba@djk-sc-vorra.de

Die **Generalversammlung mit Neuwahlen des Bayern-Fanclubs** „Die Roten Bullen aus Vorra“ findet am 6. 1. 24, ab 15 Uhr, im Bayernloch statt.

Wachenroth

Die Blaskapelle Wachenroth bietet unter der Leitung von Brooke Emery-Leyh neue Kurse inkl. Schnupperstunden – kostenlos und unverbindlich – an:
- **Musikalische Früherziehung** für Kinder ab 3 Jahren
- **Musikalische Grundausbildung I** für Kinder ab 5 Jahren
- **Musikalische Grundausbildung II** für Kinder ab 6 Jahren

Weitere Infos bei Brooke Emery-Leyh, Tel. 0172/8610438 oder E-Mail an: brookeemery@mac.com

Die FU Wachenroth veranstaltet am 13. 1. 24, ab 11 Uhr, ein **Kesselfleischessen im Kronensaal in Weingartsgreuth**. Anschließend gibt es noch Kaffee und Kuchen.
Anmeldungen erbeten bis 8. 1. 24 bei Verena Schernich, Tel. 0171/5327238 od. auch per Mail an: fu_wachenroth@web.de

Sammelstelle Koch in Priesendorf

Die Familie Koch und die Pretzfelder Fruchtsaftkelterei wünschen Ihnen und Ihrer Familie schöne Weihnachten sowie einen guten Start in ein gesundes und erfolgreiches Jahr 2024.

Pretzfelder
FRUCHTSAFTKELTEREI
Fruchtsäfte

Sie erhalten bei uns ein großes Sortiment an Pretzfelder Säften. Der Einkauf der Produkte ist **mit oder ohne Saftkonto** möglich!

Öffnungszeiten:
Jeden Mittwoch von 15:00 Uhr bis 18:00 Uhr für Sie da!

Bei uns erhalten Sie auch **Geschenkkörbe** für jeden Anlass.
Rufen Sie uns einfach an!

Sammelstelle Priesendorf, Familie Koch, Melbenring 3, 96170 Priesendorf, Telefon: 09549/1372

Wachenroth

Frohe Weihnachten
und alles Gute
im neuen Jahr
wünscht Fam. Martin

Am Heiligabend:
Gebackene Karpfen 11.00 - 14.30 Uhr
1. Weihnachtsfeiertag
Mittagstisch bis 15.00 Uhr geöffnet
26.12.23 – 5.1.24 geschlossen

Gasthaus Grüner Baum
***Wachenroth** Tel. 09548/296*

Das **SVW-Seniorenturnen** findet ab sofort immer montags von 9.15 - 10.00 Uhr in der Ebrachtalhalle statt. Neueinsteiger sind herzlich willkommen.

Die FU Wachenroth lädt am 8. 2. 24 zum **Weiberfasching in die Ebrachtalhalle** ein. Einlass: ab 18 Uhr. Beginn: ab 19 Uhr. Die Band „Call Me“ begleitet musikalisch durch den unsinnigen Donnerstag. Reservierungen bei Verena Schernich unter Tel. 0171/5327238 oder fu_wachenroth@web.de

Das praktische Weihnachtsgeschenk
Waschkarten-Gutscheine

Willi Güttler
Waschstraße – Unfallinstandsetzung
Öffnungszeiten:
Mo.–Fr. 7.00–18.00 Uhr
Sa. 8.00–14.00 Uhr
96138 Burgebrach
Tel. 0 95 46 / 59 39-0
gegenüber Fa. Schaeffler
Waschstraße auch in der kalten Jahreszeit geöffnet!

Walsdorf

Die Bücherei hat geöffnet: Dienstag von 17.00-18.30 Uhr und am Sonntag von 10.30-11.30 Uhr. Während der Ausleihzeiten ist die Bücherei unter Tel. 0175/4534517 erreichbar.
Vom 19. 12. 23 - 07. 01. 24 geschlossen.

Der **Kinderchor „Praise Kids“** trifft sich dienstags, 16 Uhr, 1. + 2. Klasse; 17 Uhr, ab 3. Klasse in der kleinen Schule/Gemeindehaus (neben der ev. Kirche). Infos unter Tel. 0951/59444.

Aurachtaler Blasmusikverein Walsdorf freut sich über neue Musiker!
Für Neueinsteiger findet **montags von 18.15 - 19.15 Uhr** die Jugendorchesterprobe statt. Fortgeschrittene können das **Hauptorchester montags bzw. mittwochs** (im Wechsel) von 19.15 - 21.15 Uhr besuchen. Fragen per E-Mail: info.aurachtaler@online.de oder über Facebook und Instagram.

Die **Kegelabteilung des SV Walsdorf** sucht Verstärkung. Bei Fragen zu den einzelnen Mannschaften, Trainingszeiten unter Tel. 09549/980931, melden.

Der **Seniorentanz im Gemeindehaus** findet immer **donnerstags** von 14.30-16 Uhr, statt.
Info-Tel. 09549/1766.

Walsdorf

Der **Gospelchor der Evang.-Luth. Kirchengemeinde Walsdorf** lädt zu den Proben, jeweils donnerstags um 19 Uhr im Gemeindehaus ein. Infos: Franziska v. Kietzell, Tel. 0152/33577687.

Kinder-Zumba beim SV Walsdorf (für Kinder ab 6 Jahren), immer montags von 17.00 - 18.00 Uhr im Herzoghaus. Schnuppertraining immer kostenlos möglich. **Zumba-Training beim SV Walsdorf,** immer montags und donnerstags von 19.30 - 20.30 Uhr, in der Schulturnhalle. Infos bei Teresa Stadter, Tel. 0176/63403546 oder teresastadter@googlemail.com bzw. Rodena Pehle, Tel. 0170/2810305 od. per Mail: personal@sv-walsdorf.de.

Der Junioren-Fußball-Bereich des SV Walsdorf ist auf der Suche nach neuen Talenten: G-Junioren (U7) Jg. 2017 und jünger; F-Junioren (U9) Jg. 2015/16 oder E-Junioren (U11) Jahrgang 2013/14.
Die Trainingszeiten verteilen sich im Normalfall von Montag bis Freitag ab ca. 16.30 Uhr (+/-) am Sportgelände in Walsdorf – während der Winterzeit (Nov - März) findet Hallentraining in der Schulturnhalle statt.
Details und Ansprechpartner unter www.SV-Walsdorf.de oder bei J. Huttner, Tel. 0171/1068797 zu erfahren. Schnuppern ist jederzeit möglich.
Für alle Älteren gibt es die JFG Main-Aurachtal.

Das **Bürgercafé** findet jeden letzten Mittwoch im Monat, jeweils von 14 - 17 Uhr, in der Herzogscheune statt.

Die **Tischtennisabteilung des SV Walsdorf ist auf der Suche nach neuen Talenten.** Treffpunkt: Jeden Dienstag und Freitag, 18 Uhr, in der Schulturnhalle. Beaufsichtigtes Kinder- und Jugendtraining (ab 8 J.) dienstags von 18-19 Uhr. Infos bei Abteilungsleiter Günter Feuerlein, Tel. 0151/52163361, Jugendleiter Stefan Löffler, Tel. 0152/22569406 oder www.sv-walsdorf.de.

Der **Gesangverein Walsdorf** lädt zur **Jahreshauptversammlung mit Neuwahlen** am 15. 1. 24 um 19 Uhr im Herzoghaus in Walsdorf ein. Anträge zur Versammlung müssen eine Woche vorher beim Schriftführer Philipp Feuerlein eingereicht werden.

Weingartsgreuth

Die **Weingartsgreuther Bücherei** (im Gemeindehaus) hat wie folgt geöffnet: Montag von 18 - 19 Uhr, Mittwoch von 16 - 17 Uhr und am Sonntag immer nach dem Gottesdienst.

Wüstenbuch

Die FF Ziegelsambach/Wüstenbuch lädt am 5. 1. 24 alle Kartfreunde zum traditionellen **Schafkopfrennen** nach Wüstenbuch ein. Einschreibung: ab 18.30 Uhr. Beginn: 19.30 Uhr. Startgeld: 7 Euro.

Zettmannsdorf

Die **DJK-Walkinggruppe** trifft sich immer montags, 15 Uhr, am Sportheim.

Der Schützenverein „Hofer“ Zettmannsdorf lädt zur **Jahreshauptversammlung** am 13. 1. 24 um 18 Uhr im Schützenhaus ein. Anträge bitte schriftlich beim 1. Vorstand spätestens drei Tage vorher einzureichen.

Der Stammtisch „Frankenschluckies“ lädt zur **Jahreshauptversammlung mit Neuwahlen** am 20. 1. 24 um 18 Uhr in die „Alte Schule“ ein.

Die DJK Zettmannsdorf/Oberneuses lädt zur **Jahreshauptversammlung** am 21. 1. 24 um 18 Uhr in Sportheim ein. Anträge bitte schriftlich beim 1. Vorstand spätesten zwei Tage vorher einzureichen.

Regionale Notrufnummern

- **Frauenhaus Bamberg - 24-Stunden-Notruf**
  Telefon: 0951/58280
- **Notruf bei sexualisierter Gewalt des SkF Bamberg**
  Telefon: 0951/30943341
- **Beratung für Kriminalitätsopfer bei der Polizeiinspektion Bamberg**
  Telefon 0951/9129-480

„The Magical Moves“ präsentieren ihr neues Tanztheaterstück „Zeitgewirbel“

Landkreis Haßberge (ms). Nachdem ihr erstes großes Tanztheaterstück „Fairy Tales – Tanze Deinen eigenen Traum“ 2018/19 ein voller Erfolg war, steckt die Tanzgruppe „The Magical Moves“ vom VfR Hermannsberg-Breitbrunn nun aufs Neue mitten in den Vorbereitungen ihres neuen Tanztheaterstücks „Zeitgewirbel - Finde zurück zum Tanz“. Neben ein bisschen Schauspiel steht vor allem der Tanz im Vordergrund. Basierend auf den Tanzrichtungen Ballett, Neoklassisches Ballett, Ausdruckstanz und Moderndance erzählt die Gruppe ein Abenteuer durch die Zeit. Die Geschichte des Tanztheaters handelt von einer Tanzgruppe, die versehentlich in die Vergangenheit reist. Dort müssen die Tänzerinnen zunächst herausfinden, warum ihnen so geschehen ist und wie sie ihren Heimweg in die Gegenwart antreten können. Eine Geschichte über Freundschaft, Zusammenhalt und Herausforderungen. Das Tanztheater „Zeitgewirbel - Finde zurück zum Tanz“ wird insgesamt fünfmal im Landkreis Haßberge präsentiert.

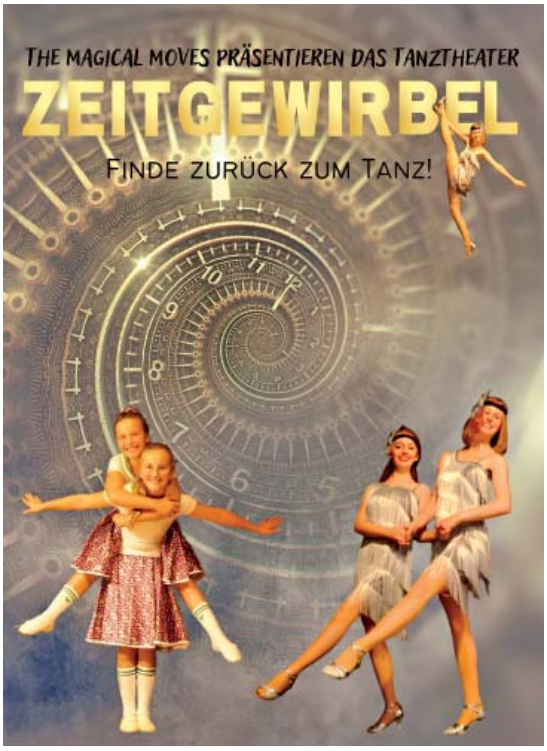

Termine und Ortschaften

· Samstag, 20. Januar 2024 Breitbrunn
· Samstag, 24. Februar 2024 Untersteinbach
· Samstag, 16. März 2024 Ebelsbach
· Samstag, 13. April 2024 Rentweinsdorf
· Samstag, 4. Mai 2024 Breitbrunn.

Kartenvorverkauf in der Tankstelle Untersteinbach, im „Tourismus- & Reisebüro Ebern“, „Der Blumenladen“ Ebelsbach und Abendkasse.

Adventsnachmittag in der Ebrachtalhalle

Die Freude aufs Weihnachtsfest ist deutlich spürbar

Mit viel Leidenschaft und Freude sangen die Kinder unter der Leitung von Sylvia Malzer stimmungsvolle Weihnachtslieder.

Wachenroth. Die Singgemeinschaft Wachenroth und der Erste Bürgermeister Reiner Braun freuten sich über die zahlreichen Besucher nahezu jeglichen Alters in der Ebrachtalhalle. Vorstand Gerhard Schmidt ist es ein Anliegen, in der Adventszeit die Menschen zusammenzuführen und Kindern, Eltern und älteren Menschen einen schönen Nachmittag zu bereiten. Nach der Begrüßung durch den Bürgermeister gab der Chor unter der Chorleiterin Sylvia Malzer mit dem Gospel „Good News“ und weiteren zwei Weihnachtsliedern sein Bestes. Brooke Emery-Leyh verzauberte das Publikum mit Flötenstücken. Die Stücke hat sie im Rahmen der musikalischen Grundausbildung mit den Kindern eingeübt. Vor Kaffee, Kuchen und herzhafter Brotzeit überraschten zahlreiche Kinder der Klassen 3 und 4 der Grundschule Wachenroth-Mühlhausen die Besucher.

Der Nikolaus stattete mit seinen Engeln der Ebrachtalhalle ebenfalls einen Besuch ab.

Den Kindern war die Freude bei den auswendig und mit viel Leidenschaft vorgetragenen Liedern ins Gesicht geschrieben. Die Musikstücke wurden von den Schullehrern eingeübt und gemeinsam mit Sylvia Malzer vorgetragen. Nach der Pause ließ es sich ein Freund der Singgemeinschaft, Paul Kleinlein (91 Jahre) nicht nehmen, gemeinsam mit den Besuchern drei Weihnachtslieder zu singen und auf seiner Harmonika zu begleiten. In seiner kurzen Ansprache lobte er „Musik und Gesang als Gottesgabe – durch sie werden viele und große Anfechtungen vertrieben, sie ist die beste Lehrmeisterin, welche Menschen gelinder, fröhlicher und glücklicher macht“.

Ein absoluter Höhepunkt waren die durch Michael Eger auf der steirischen Harmonika begleiteten vier alpenländischen Musikstücke. Für die Kinder war der Besuch des Nikolaus wichtig. Mit seinen weitsichtigen und einfühlsamen Worten strahlte er Hoffnung und Zuversicht für Weihnachten aus. Der Nikolaus gab dem Publikum den Ratschlag: „A bisserl freundlich sein, einander helfen, bringt Licht in unseren Alltag. Wenn jeder ein bisschen Freundlichkeit und Liebe gibt, wird die Welt immer heller.“

Die Praxis
DR. MED. DENT. JENS SACHAU

Implantate ohne Schneiden, ohne Nähen für feste Zähne und Prothesen in kurzer Zeit.

Minimalinvasive Implantologie (MIMI®)
Prophylaxe · Zahnersatz · alle Kassen · KFO - Invisalign
allgemeine Zahnbehandlungen · alles aus einer Hand

Liebe Patienten, unsere Praxis ist vom 23.12.23 bis einschließlich 05.01.2024 geschlossen.
Ab dem 08.01.2024 sind wir wieder wie gewohnt für Sie da.

Sophienstraße 2 · 97353 Wiesentheid
Telefon: 0 93 83/9 74 70 · www.dr-sachau.de

Wir wünschen Ihnen ein frohes & besinnliches Weihnachtsfest und einen guten Beschluss! Ihr Praxisteam Dr. Jens Sachau

Zahnärztlicher Notdienst WEIHNACHTEN/NEUJAHR

für Bamberg-Stadt und Bamberg-Land

23./24. 12. 2023: Dr. Claudia Grohmann, Ottostr. 18, 96047 Bamberg, Tel. 0951/202127. Dr. Michaela Heid, Bgm.-Förtsch-Str. 3, 96173 Oberhaid, Tel. 09503/5400.

25. 12. 2023: Marcus Grünbeck, Luitpoldstr. 33, 96052 Bamberg, Tel. 0951/22124. Stefan Heim, Mainstr. 56, 96103 Hallstadt, Tel. 0951/75858.

26. 12. 2023: Sebastian Gschoßmann, Würzburger Str. 19a, 96049 Bamberg, Tel. 0951/54441. Dr. Claus Hillmann, Frankenstr. 8, 96129 Strullendorf/OT Mistendorf, Tel. 09505/8049994.

27./28. 12. 2023: Dr. Christian Felix, Laubanger 17a, 96052 Bamberg, Tel. 0951/91707940. Dr. Thi Anh Thu Hoang-Vosse, Am Sportplatz 26b, 96103 Hallstadt, Tel. 0951/96868670.

29./30. 12. 2023: Julia Hartmann, Luitpoldstr. 43, 96052 Bamberg, Tel. 0951/28217. Ferdinand Hock, Peulendorfer Str. 1, 96110 Scheßlitz, Tel. 09542/70201.

31. 12. 2023: Dr. Werner Doepke, Schützenstr. 32, 96047 Bamberg, Tel. 0951/24479. Dr. (UMF Temeschburg) Monica-Sonia Grau, Beethovenstr. 5, 96129 Strullendorf, Tel. 09543/5220.

01. 01. 2024: Dr. Patrick Hormuth, Hainstr. 13, 96047 Bamberg, Tel. 0951/28882. Karl-Heinz Just, Pfarrer-Schonath-Str. 7, 96178 Pommersfelden, Tel. 09548/8080.

02./03. 01. 2024: Dr. Dorothea Huberth, An der Spinnerei 32, 96047 Bamberg, Tel. 0951/68880. Eva Panzer, Scheßlitzer Str. 17, 96117 Memmelsdorf/OT Drosendorf, Tel. 09505/807558.

04./05. 01. 2024: Dr. med. dent Freya Kirsten, Schützenstr. 32, 96047 Bamberg, Tel. 0951/24479. Anastasia Knjazkow, Debringer Str. 22b, 96135 Stegaurach, Tel. 0951/29590.

06./07. 01. 2024: Nina Klopfer, Maximiliansplatz 10-12, 96047 Bamberg, Tel. 0951/30906282. Dr. Gerd Kühlbrandt, Karlstr. 4, 96103 Hallstadt, Tel. 0951/71435.

Der zahnärztliche Notdienst erstreckt sich auf die Behandlungszeit in der Praxis von 10 bis 12 Uhr und von 18 bis 19 Uhr, die Rufbereitschaft des notdiensthabenden Zahnarztes von 0.00 bis 24.00 Uhr.
Im Internet auch unter www.notdienst-zahn.de

Jahresabschluss beim FCN-Fanclub „Aicher Clubberer“

Überraschender Besuch aus Nürnberg für Aicher Club-Fans

Kirchaich (wb). Die Mitglieder des 1. FCN-Fanclubs „Die Aicher Clubberer“ kamen im Saal des „Alten Rathauses“ in Kirchaich zu ihrer vorweihnachtlichen Feier mit Jahresabschlussessen zusammen. Wie schon im vergangenen Jahr, konnte der Vorsitzende Peter Wirth die mit wenigen Ausnahmen fast vollzählig anwesenden Fanclubmitglieder willkommen heißen. Zudem wartete auch diesmal wieder ein ganz besonderes „Highlight“ auf die Festversammlung.

Im Rahmen der Maßnahme „Der Club schwärmt wieder aus“ besuchten Spielerinnen, Spieler und Funktionäre des 1. FC Nürnberg erneut verschiedene Fanclubs des Vereins. Die „Aicher Clubberer“ wurden bei dieser Aktion erfreulicherweise wieder berücksichtigt und bekamen Besuch aus der Frankenmetropole. So konnten diesmal von der Bundesligamannschaft der Damen die Nummer 20, Katja Pöschl, und der Mittelfeld-Akteur Johannes Geis von der Zweitligaelf des Clubs, in Kirchaich begrüßt werden. Des Weiteren war noch Dominik Zangl von der Geschäftsstelle des 1. FC Nürnberg zu Gast.

Auch der Nikolaus stattete den Anwesenden und insbesondere den Nürnberger Gästen einen Besuch ab. So berichtete er über die bisherige Laufbahn der 19-jährigen gebürtigen Oberpfälzerin, die nach Anfängen beim FC Bayern und einer Station in Oakland in den USA, in diesem Jahr beim Club gelandet und prompt mit der Mannschaft in die 1. Damen-Bundesliga aufgestiegen war. In Versform wurden Katja Pöschl und natürlich auch Johannes Geis vom Nikolaus gelobt und getadelt. Die Nürnberger Gäste erhielten ein Präsent und auch die anwesenden Kinder wurden beschenkt. Katja Pöschl und Johannes Geis fühlten sich sichtlich wohl im Kreise der Anhängerschaft des Fanclubs.

Dann hatte Geschäftsstellenmitarbeiter Dominik Zangl noch ein Geschenk für die Kirchaicher Clubfans im Gepäck. Er überreichte dem Vorsitzenden Peter Wirth die Urkunde des 1. FC Nürnberg sowie zehn Freikarten für das erste Rückrundenheimspiel, anlässlich des 15-jährigen Bestehens des Fanclubs, der am 8. März 2008 gegründet worden war. Im Anschluss wartete ein fränkisches Buffet auf die Feierrunde. Nachdem die Nürnberger Gäste alle zahlreichen Fragen und Autogrammwünsche erfüllt hatten, verabschiedete man sich nach fast drei Stunden aus dem Steigerwald.

Urkundenübergabe (v. li.): Peter Wirth (Vorsitzender „Aicher Clubberer“) mit Dominik Zangl vom 1. FC Nürnberg. Fotos: Privat

Gruppenfoto vor dem „Alten Rathaus“.

FCN-Spielerin Katja Pöschl beim Nikolaus

Auch im Landkreis Bamberg durch den Winter mit dem egon Tarif des VGN

Landkreis Bamberg. Die kalte Jahreszeit bedeutet für Autofahrerinnen und Autofahrer zusätzlichen Stress. Schlechte Sicht, Glätte auf den Fahrbahnen, Verschleiß am Auto durch Streusalz und das lästige Enteisen der Scheiben belasten im Alltag. Für alle, die sich jetzt lieber zu Fuß, mit dem Bus oder mit der Bahn durch den Landkreis bewegen wollen, bietet der VGN seit Herbst 2022 den egon-Tarif an. Der lohnt sich besonders für diejenigen, die nicht täglich oder saisonal die Bahn oder den Bus nutzen. Ganz neu ist jetzt die Mitnahmeoption: Ein weiterer Erwachsener und bis zu insgesamt fünf entweder Kinder, Fahrräder oder Hunde können bei einem egon-Tarifinhaber kostenlos mitfahren.

Während das Deutschlandticket weiterhin sehr attraktiv für regelmäßige ÖPNV-Nutzende bleibt, bringt egon eine hohe Flexibilität und Rabatte für die Spontanfahrer. Der elektronische Tarif ist bedien- und benutzerfreundlich und erleichtert den Umstieg auf die öffentlichen Verkehrsmittel. Damit bietet es sich auch im Landkreis Bamberg an, auf den öffentlichen Nahverkehr umzusteigen. Alle Informationen unter www.vgn.de/egon.

Tagesfahrt zur Turner-Ausstellung

Landkreis Bamberg. Am Freitag,19. Januar 2024 findet eine Tagesfahrt der vhs Bamberg-Land zur Turner-Ausstellung nach München statt. Das Lenbachhaus in München feiert den Maler William Turner mit einer spektakulären Sonderausstellung. William Turner gilt bis heute als revolutionärer Maler und Vorreiter der Moderne. In seinen Bildern entfaltete die Farbe eine bis dahin ungesehene Freiheit. Schon früh begann er, die Möglichkeiten der Landschaftsmalerei zu erkunden und Farbe, Licht und Atmosphäre zu einer einzigartigen Ausdruckskraft zu verschmelzen. Im Lenbachhaus wird seit Ende Oktober eine große Sonderausstellung „Turner. Three Horizons" gezeigt, in der dank zahlreicher Leihgaben rund 40 Gemälde und 40 Aquarelle und Skizzen aus allen Schaffensphasen Turners zu sehen sind. Wegen der großen Nachfrage bietet die vhsBamberg-Land eine zweite Fahrt zu dieser Sonderausstellung an, die am Freitag, 19. Januar 2024 stattfinden wird. Für diese Fahrt sind noch einige Plätze frei. Die Fahrt wird durchgeführt und begleitet von Sigrid Radunz-Fichtner, Lichtenfels. Nähere Auskünfte erteilen die Volkshochschule Bamberg-Land, Sigrid Radunz-Fichtner, Tel. 09571/88835 oder per mail sr-reisen@web.de

„Bruderherz – ich hätte Dir so gern die ganze Welt gezeigt": Lesung

Bamberg. Der junge Autor und Reiseblogger Marian Grau löste als Redner bei der Eröffnungsfeier des Kinder- und Jugendhospizes Sternenzelt im Frühjahr Gänsehautmomente beim Publikum aus. Am Freitag, 19. Januar 2024 um 19 Uhr ist er am gleichen Ort zu erleben. Er liest aus seinem Buch „Bruderherz – ich hätte Dir so gern die ganze Welt gezeigt" und möchte mit dem Publikum ins Gespräch kommen. In seinem Buch schildert er seine Erlebnisse mit seinem schwerstbehinderten Bruder Marlon. Marian Grau war neun Jahre alt als sein Bruder starb. Wie alle Geschwisterkinder, die auch in Bamberg im Kinder- und Jugendhospiz mit ihren lebensbegrenzt erkrankten Geschwistern und Familien eine Auszeit erleben, hat ihn die Bindung zu seinem Bruder und das frühe Erleben von dessen Erkrankung und Sterben essenziell geprägt. Er hat beschlossen, jede Sekunde des Lebens bewusst zu genießen und stellvertretend für seinen Bruder die Welt zu erkunden. Mit 15 Jahren war er bereits einer der jüngsten Reiseblogger. Marian Grau ist Botschafter des Deutschen Kinderhospizvereins und engagiert sich in der Arbeit für Geschwisterkinder von Schwerstkranken. **Anmeldung unter L13 über www.hospiz-akademie.de.**

Kolping-Stammtisch für Menschen der älteren Generation

Smartphone, PC & Co.

Bamberg. Sie haben bereits einen PC/Smartphone-Kurs besucht und stoßen bei der späteren Anwendung damit an ihre Grenzen? Beim Stammtisch wird die Möglichkeit geboten, Fragen zu stellen und es wird auch nochmals gezeigt, wie alles funktioniert. Am Mittwoch, 10. Januar 2024 findet von 14.00 bis 15.30 Uhr ein Stammtisch für Menschen der älteren Generation im Kolping-Bildungswerk Bamberg (Wilhelmsplatz 3) statt. Dort gibt es individuelle Hilfestellung vor Ort von den Dozenten. Weitere Informationen und Anmeldung unter Tel. 0951/519470 oder www.kolpingbildung.de.

Großzügige Spende an den Freundeskreis der Barmherzigen Brüder

Gremsdorf. Über eine großzügige Spende durfte sich der Freundeskreis der Barmherzigen Brüder Gremsdorf freuen: 1.300 Euro hatte das Ehepaar Barthelmäs anlässlich des 80. Geburtstages von Ingelore Barthelmäs für die gemeinnützige Behindertenhilfe gesammelt, die sie nun offiziell überreichten. „Seit meinem 75. Geburtstag handhaben wir es so, dass wir bei größeren Feiern um Spenden für einen guten Zweck bitten. Wir wollen keine Gegenstände ansammeln, die verstauben, sondern etwas Gutes tun", erzählt Fritz Barthelmäs. Die Mitglieder des Freundeskreises freuen sich sehr über die finanzielle Zuwendung, die nun unter anderem der Förderstätte der Einrichtung zugutekommen soll. So können davon beispielsweise Hilfsmittel für die unterstützte Kommunikation wie Tablets oder Talker beschafft werden.

Das Dach
aus einer Hand

Holzbau **Peter Mai** GmbH

Zimmerei - Bauspenglerei - Dachdeckerbetrieb

Abtsdorfer Leite 7 · 96158 Frensdorf
Tel. 0 95 02 / 6 82 · Fax 0 95 02 / 70 31
info@peter-mai.com · www.peter-mai.com

Wir sorgen für Sie.
Heute und morgen.

GKG
Gesundheit & Lebensqualität
für die Region Bamberg

Die Fachabteilung für Psychosomatik und Psychotherapie der Steigerwaldklinik Burgebrach behandelt:

- Depressive Erkrankungen
- Burn-Out- und Stress-Erkrankungen
- Selbstwertkrisen
- Somatoforme Funktionsstörungen
- Posttraumatische Belastungsstörungen
- Essstörungen
- Störungen der Persönlichkeitsentwicklung
- Angststörungen
- Zwangsstörungen u. a.

Dr. med. C. Lehner
Chefarzt der Fachabteilung
Facharzt für Psychiatrie und Psychotherapie

Steigerwaldklinik Burgebrach
Am Eichelberg 1 - 96138 Burgebrach
09546 88 510 - sekretariatps@gkg-bamberg.de - www.gkg-bamberg.de

Aktion Dreikönigssingen 2024 wird im Allgäu eröffnet

Kempten erwartet 600 Sternsinger

Diözesane Eröffnung am 29. Dezember 2023, 14 Uhr, in Forchheim mit Weihbischof Herwig Gössl

Kempten. Rund 600 Sternsinger und ihre 150 Begleitenden werden am Freitag, 29. Dezember 2023, in Kempten zur bundesweiten Eröffnung der 66. Aktion Dreikönigssingen erwartet. „Gemeinsam für unsere Erde – in Amazonien und weltweit“, heißt dann das Leitwort der Sternsingeraktion. Damit wollen die engagierten Kinder und Jugendlichen überall in Deutschland darauf aufmerksam machen, wie wichtig der Schutz von Umwelt und Kulturen weltweit ist.

Die Mädchen und Jungen werden zur Eröffnung vornehmlich aus allen Teilen des Bistums Augsburg anreisen, doch auch Gäste aus den Nachbarbistümern und aus weiteren deutschen Diözesen werden beim Sternsingerauftakt 2024 erwartet. Die Diözese Augsburg ist zum dritten Mal Gastgeber einer bundesweiten Aktionseröffnung der Sternsinger, die jährlich wechselnd ein anderes Bistum ausrichtet. Die Aktion 1993 war in Augsburg eröffnet worden, die Aktion 2004 in Lindau am Bodensee.

Der diesjährige Auftakt beginnt um 11 Uhr mit dem Eröffnungsgottesdienst zum Dreikönigssingen 2024, den Bischof Dr. Bertram Meier mit den Sternsingern in der Basilika St. Lorenz feiert. Anschließend ziehen die kleinen und großen Königinnen und Könige durch die Stadt zum Rathausplatz, wo sie von Oberbürgermeister Thomas Kiechle begrüßt werden. An den Ständen und Buden des „Sternsinger-Weihnachtsmarktes“ wartet dort ab 12.30 Uhr ein buntes Aktionsprogramm mit Spielen und Bastelangeboten auf die Kinder und Jugendlichen. Um 14 Uhr wird in der evangelischen St. Mang-Kirche der Abschluss des Tages gefeiert.

Plakat der Sternsinger-Aktion 2024: „Gemeinsam für unsere Erde – in Amazonien und weltweit“.
Foto: F. Kopp/Kindermissionswerk

Vorbereitet wird die Eröffnung in Kempten von der Abteilung Weltkirche des Bistums Augsburg, von einem engagierten Team aus Haupt- und Ehrenamtlichen der örtlichen Pfarrei St. Lorenz, vom Diözesanverband des Bundes der Deutschen Katholischen Jugend (BDKJ), vom Bischöflichen Jugendamt und vom Team der Jugendkirche Opensky in Kempten.

Alle wichtigen Informationen für die Sternsingergruppen rund um die Eröffnung gibt es unter www.bistum-augsburg.de/sternsinger. Die Gruppen können sich hier für die Teilnahme anmelden (Anmeldeschluss ist am 20. Dezember).

Rund 1,31 Milliarden Euro seit dem Aktionsstart 1959

Seit dem Start der Aktion 1959 kamen beim Dreikönigssingen insgesamt rund 1,31 Milliarden Euro zusammen, mit denen Projekte für benachteiligte und Not leidende Kinder in Afrika, Lateinamerika, Asien, Ozeanien und Osteuropa gefördert wurden. Mit den Mitteln aus der weltweit größten Solidaritätsaktion von Kindern für Kinder werden Projekte in den Bereichen Bildung, Ernährung, Gesundheit, Kinderschutz, Nothilfe, pastorale Aufgaben und soziale Integration unterstützt. Bundesweite Träger sind das Kindermissionswerk ‚Die Sternsinger‘ und der Bund der Deutschen Katholischen Jugend (BDKJ).

Diözesane Eröffnung der Aktion Dreikönigssingen

Die Diözesane Eröffnung für Bamberg/Forchheim findet am Freitag, 29. Dezember 2023, 14 Uhr, in Forchheim mit dem designierten Erzbischof Herwig Gössl statt. Veranstalter ist der BDKJ-Diözesanverband Bamberg in Kooperation mit der Fachstelle Forchheim, dem Pastoralteam des Seelsorgebereichs Forcheim, Referat Weltkirche des Erzbistums Bamberg. Anmeldung: https://veranstaltungen.jugend-im-erzbistum.de/sternsingeraktion.

Foto: Mika Väisänen / Kindermissionswerk

Das Glück

Das Glück für alle auf dieser Welt
wird meistens doch von oben erstellt.
Warum, das kann der Mensch nicht verstehn,
sind nur manche dazu ausersehn.

Du probierst und willst es mit aller Macht
und begreifst nicht, wenn es manch etner schafft.
Waren es die Karten oder welches Glück,
das dazu verhalf oder war es ein Trick?

Glaub, was du willst und streng dich an,
das zählt mehr als das Glück dir bieten kann.
Verlasse dich nicht darauf, es ist nicht jedem gewährt
und sei nicht traurig, wenn es dir den Rücken kehrt.

Erzwingen kannst du und lässt es sich nicht,
schenke Freude, wenn die Gesundheit für dich spricht,
denn ein größeres Gut gibt‘s nicht auf der Welt
und das ist das Höchste, was für uns zählt.

Gedicht von Waltraud Bergmann-Burmeister, Oberschleichach

Aktionstag im Bürgerlabor

Bamberg. Am Donnerstag, 21. Dezember 2023 ist die Offene Behindertenarbeit (OBA) der Lebenshilfe Bamberg von 10 bis 18 Uhr im Bürgerlabor der Stadt Bamberg (Hauptwachstraße 3) in direkter Nähe des Bamberger Weihnachtsmarkts. Im Mittelpunkt steht die inklusive Kulturarbeit in der Kulturfabrik „KUFA – Kultur für alle“ und der KUFA-Förderverein „Inklusion durch Kultur“. In lockerer Atmosphäre wird über die unterschiedlichen Bereiche der OBA und die vielfältigen Möglichkeiten des ehrenamtlichen Engagements informiert.
Beim „KUFA-Glücksrad“ können gegen Spende Eintrittskarten, Gutscheine für Getränke, Knabbersachen und Eintrittsermäßigungen in der KUFA und weitere kleine Preise gewonnen werden. Wer noch auf der Suche nach einem Weihnachtsgeschenk ist, findet vielleicht etwas in einer kleinen aber feinen Auswahl an Bildern aus dem Atelier Lebenskunst. Ein Künstler aus dem Atelier wird zudem live vor Ort malen und gerne über seine künstlerische Arbeit erzählen. Außerdem werden alle halbe Stunde Bamberger Musiker/innen kleine Musikeinlagen geboten – von der Trompete über Geige und Gitarre bis hin zum Akkordeon ist alles dabei. Außerdem dürfen gegen eine kleine Spende Glühwein, alkoholfreier Punsch und Plätzchen konsumiert werden.

Richtig telefonieren

Effektive Gesprächsführung am Telefon

Bamberg. Am Samstag, 13. Januar 2024 von 9.00 bis 16.15 Uhr bietet das Kolping-Bildungswerk Bamberg (Wilhelmsplatz 3) das Seminar „Richtig telefonieren – effektive Gesprächsführung am Telefon“ an. Einfach abheben und anfangen zu reden – reicht das?

Beim Umgang mit dem Telefon geht es nicht nur um die Technik und das richtige Knöpfe drücken - auch das ist wichtig. Es geht vor allem um die richtige Art und Weise mit den Menschen umzugehen, die gerade anrufen oder die angerufen werden sollen. Ein sympathischer, hilfsbereiter und kompetenter Auftritt am Telefon ist für den Mitarbeiter und sein Unternehmen gleichermaßen eine Visitenkarte, die zeigt, wie professionell und kundenorientiert gearbeitet wird.

Nähere Informationen und Anmeldung unter Tel. 0951/519470 oder www.kolpingbildung.de.

Priesendorfer Weihnachtskrippe anno 1965

Priesendorf. Das Foto dieser Weihnachtskrippe hat uns unsere Leserin Verena Weiß aus Priesendorf zukommen lassen. Diese fränkische Holzkrippe hat ihr Großvater bereits 1965 gebaut und ist der ganze Stolz unserer Leserin.
Foto: Verena Weiß

Gesucht - Gefunden

Automarkt

Kaufe BAR alle
PKW-LKW-JEEP
BUSSE-GELÄNDEWAGEN
auch Unfall, defekt und viele Kilometer
Abholung jederzeit auch Sa. u. So.
logoCAR
Fa. logoCAR 09546 / 59 30 45

Golf VII Lounge, Comfortline, Bj. 2015, Diesel TDI, 110 PS, rot, EU 4, 7-Gang, DSG, 1. Hand, Vollausst., sh-gepfl., kl. Gebr.sp., keine Unfallschäden, Garagen-Kfz, 130.000 km, VB 13.400 Euro.
Tel. 0172/8313480

Hüttemer Autoankauf
alle Typen, jedes Baujahr,
auch Unfall und Motorschaden
01 70 / 3 24 66 89
0 93 26 / 9 79 95 54

Verkaufe guterh. **BMW 116i,** Bj 9/2008, schwarz, TÜV neu, Benzin, 122 PS, 235.000 km (bei 200.000 km neuen Orginalmotor eingebaut u. neue Antriebswellen), VB 3300 Euro.
Tel. 0151/18116781

AUTOANKAUF !!!
Alle Lkw's, Pkw's, Busse, Geländewagen, auch mit Unfall oder ohne TÜV, hohen km oder mit Mängeln.
Kfz-Handel: 09555/921096
Jederzeit: 0170/9565881

MM
AUTOMOBILE STEPPACH
An- und Verkauf von PKWs
Steppach 24 | 96178 Pommersfelden
Mobil 0151/28181203

Wohnmobile

Wir kaufen Wohnmobile
+ Wohnwagen
Tel. 03944-36160
www.wm-aw.de (Fa.)

Kfz-Zubehör

Unfall – was nun?
Rufen Sie uns an !
Qualitätsarbeit und -Service haben einen Namen
GTA
Willi Güttler
UNFALLINSTANDSETZUNG
aller Fabrikate
Burgebrach • ☎ 0 95 46 / 59 39-0
Abhol- und Rückfahrservice

Stellenmarkt

Für unsere Verteilungsorte
OBERSCHLEICHACH
sowie
TEMPELSGREUTH
suchen wir einmal wöchentlich
zuverlässige Austräger m/w/d
(auch Schüler)
Bei Interesse sprechen Sie bitte
mit Frau Seuling, Telefon 0 95 46 / 60 70
STEIGERWALD-KURIER
Kellerberg 2
96138 Burgebrach

Suche Reinigungskraft für Privathaushalt in Burgebrach.
Tel. 09546/593403

Nette Reinigungshilfe für Privathaushalt in Frensdorf-OT gesucht, entweder wöchentlich oder alle zwei Wochen. Weitere Informationen unter Tel. 0172/7848700, ab 15 Uhr

Motorrad

ZIER-MOTO GmbH
Schönbrunn 09546/593111
Wartung und Reparatur für Ihr
BMW-Motorrad

DIE AUTO IDEE
... vom kunden zum freund
BOSCH Service
Car Service
Industriestraße 10 96138 Burgebrach
Tel. 09546/594099-0 www.dieautoidee.de

Sind Sie und Ihr Fahrzeug ohne KFZ-Werkstatt?

→ **Dann sind Sie bei uns genau richtig!**

- Kundendienst für alle Marken nach Herstellervorgaben mit Erhalt der Herstellergarantie
- Reifenservice → Einlagerungen
- Service rund ums Auto von A wie Auto bis Z wie Zufriedenheit

Sonstiges

Der Live-Musiker für Ihre Feier! 09503/8288

Bauing. erstellt **Pläne für Ihr Wunschhaus und Statiken.**
Tel. 09502/921282

Leistungsstarke Trocknungsgeräte bis zu 80 l / 24 h und Heizlüfter zu vermieten. Ideal zum Trocknen von Rohbau- od. Wasserschäden.
Tel. 0171/3761979

Vermiete gelegentlich meine Dachbox Thule Motion XL (z.B. für Skiurlaub, etc.). Dachträger für Passat B8 ist ebenfalls vorhanden. Weitere Informationen/Bedingungen auf Anfrage unter Tel. 0160/7883149

www.heizungsbauer.io

Jobs beim Reuss
Sanitär Heizung Klima

+ Motivation und Teamgeist
+ Technisches Interesse
+ Lust auf spannende Projekte

Wir suchen Dich (w/m/d, Vollzeit):
- **Meister/Techniker SHK**
- **Elektroinstallateur**
- **Anlagenmechaniker/Geselle SHK**
- **Kältemechatroniker**
- **Auszubildende SHK**

Mehr Angebote unter **heizungsbauer.io**
Motiviertes Team bietet:
** **Fortbildungen + Perspektiven**
* hohes Gehalt + Boni + Flexibilität

Telefon 09546 4949 890
eMail jobs@heizungsbauer.io
Post Wolfsbach 20, 96138 Burgebrach

REUSS

www.reuss.io

An alle, die Spaß haben, mit Holz zu arbeiten!

Wir sind eine moderne Bau- und Möbelschreinerei, die seit Generationen hochwertige und innovative Produkte anfertigt.
Mittels modernem Maschinenpark erstellen wir Serienmöbel als Zulieferer für Industrie und Handwerk, fertigen und montieren Möbel, Türen für den Objektbereich und sind der kreative Gestalter für den Privatkunden.

Wir erweitern unser Team und suchen dich! *(m/w/d)

- **Schreinermeister* für die Produktion**
- **Schreiner* für Möbelbau**
  Voll- oder Teilzeit möglich
- **Schreiner* für Montagearbeiten**
- **Subunternehmer mit Team**
  für Montagearbeiten Türen, Fenster, Möbel

Holger Waßmann
Schreinermeister,
Bau-Sachverständiger
Mönchsambach 3 • 96138 Burgebrach
Tel. 09546 / 230
Fax 09546 / 295
info@schreinerei-wassmann.de

SCHREINEREI
Holger Waßmann
Der Qualitätsschreiner

Wir freuen uns auf Ihre Bewerbung!
Erfahren Sie mehr unter: **jobs.dennert.de**

Bewerben Sie sich online,
per E-Mail: **jobs**@dennert.de
oder schriftlich:
Unternehmensgruppe Dennert
(AEROPOR GmbH)
z. H. Frau Nastvogel
Veit-Dennert-Str. 7, 96132 Schlüsselfeld

AEROPOR®
next gen lightweight minerals

AEROPOR sucht *(w/m/d)

Qualitätsmanager*
mit Vertriebsaffinität

Techn. Produktbetreuer*/ Qualitätsmanager*

Ab sofort für unseren Standort in Bischberg

Bauer Schönbrunn
Leitungs- und Kanalservice

Du willst Teil des Teams werden?

Aktuell suchen wir:

eine/n **Fahrer/in** (m/w/d) für Saug-/Druck-/Tankfahrzeuge

Das gibt es zu tun:
Als Fahrer/in eines Saug-/Druckfahrzeuges leerst und transportierst du Inhalte aus Öl-/Fettabscheideanlagen, Hebeanlagen oder Kleinkläranlagen. Im Zuge von Tages-Sammeltouren beförderst du die Materialien zu unserem Zwischenlager oder direkt zur Verwertungsanlage.

Das bringst du mit:
- Persönliche Eigenschaften: hohes Maß an Verantwortungsbereitschaft sowie Freude am direkten Kundenkontakt
- Gutes technisches Verständnis
- Führerschein der Klasse C/CE (ehemals Klasse 2)
- Körperliche und gesundheitliche Eignung für Arbeiten in abwassertechnischen Anlagen und den Umgang mit biologischen Materialien

Das übernehmen wir:
- intensive Einarbeitung in unsere spannende Branche
- benötigte Fortbildungen/Weiterbildungen

Darüber hinaus bieten wir:
- einen abwechslungsreichen und krisensicheren Arbeitsplatz in Festanstellung (30 Tage Urlaub, VWL usw.)
- ein kollegiales und motiviertes Team, das sich auf deine Unterstützung freut
- Work-Life-Balance, da keine Rufbereitschaft oder Montageeinsätze

Deine Bewerbung sendest du bitte an:
Leitungs- und Kanalservice Bauer GmbH | Trab 4 | 96185 Schönbrunn i. Stgw.
E-Mail: markus.rempfer@gb-bauer.de

Oder du rufst uns einfach an: Tel. 09546/375

- Drahterodieren
- Senkerodieren
- Bohrerodieren
- 3D Laserbearbeitung
- Wasserstrahlschneiden

Kreß Funkenerosion

Wir suchen... www.kress-gmbh.eu

CAM-Programmierer Bereich Erodieren (m/w/d)

Ihre Aufgaben:
- Erstellen und ändern von CAM-Programmen für die Einzelteil- und Kleinserienfertigung mittels CAM-Software (Mastercam)
- Rüsten, Einrichten und Bedienen von Drahterodieranlagen
- Eigenverantwortliche Qualitätsprüfung

Ihr Profil:
- Abgeschlossene Berufsausbildung in der Metallbranche als Industriemechaniker oder vergleichbare Ausbildung
- Berufserfahrung im Drahtschneiden von Vorteil
- Erfahrung mit CNC/CAM-Software

Metallfacharbeiter (m/w/d)

Ihre Aufgaben:
- Rüsten, Einrichten und Bedienen von Produktionsanlagen
- Eigenverantwortliche Qualitätsprüfung

Ihr Profil:
- Abgeschlossene Berufsausbildung in der Metallbranche als Industriemechaniker oder vergleichbare Ausbildung
- Berufserfahrung im Bereich spanende Fertigung

Aushilfe auf 520,-€ Basis (m/w/d)
- Hilfsarbeiten / Einlegearbeiten
- Reinigen und Durchführen von Wartungen der Produktionsmaschinen

Wir bieten:
- Anspruchsvolle und abwechslungsreiche Aufgaben
- Moderne Technologien
- Leistungsgerechte Vergütung und betriebliche Altersvorsorge
- Angenehmes Arbeitsklima und einen sauberen Arbeitsplatz

Wir freuen uns auf Ihre Bewerbung!

Kreß Funkenerosion GmbH
Mühlweiher 11 | DE – 96172 Mühlhausen
Tel. +49 9548 9817 - 0 | Fax +49 9548 9817 - 27 | info@kress-gmbh.eu

KB Container GmbH
Steinäcker 1
96132 Schlüsselfeld

Wir sind ein erfolgreiches mittelständisches familiengeführtes Unternehmen mit über 750 Mitarbeiterinnen und Mitarbeitern und Sitz in Schlüsselfeld. Zur Verstärkung unseres Teams suchen wir unter anderem (jeweils m/w/d):

- **Technischer Arbeitsvorbereiter (Modulbau)**
- **Bauzeichner**
- **Mitarbeiter Finanzbuchhaltung**
- **Meister oder Techniker Heizung/Lüftung/Sanitär**
- **Hausmeister für den Raum Schlüsselfeld**
- **Fahrer für Teleskop-Aufbaukran für deutschlandweite Einsätze**

Details sowie alle unsere Stellenangebote finden Sie online unter **www.kb-container.de**.

Bei Fragen wenden Sie sich gerne an Frau Anna Michel, Tel. **09552/931754-36,** E-Mail **ami@kb-container.de.**

Wir freuen uns auf Ihre Bewerbung!

Zur Verstärkung unseres Teams in Stegaurach gesucht (m/w/d):

- **Metzger** und **Metzgergeselle**
- **Helfer** für die Produktion und Verpackung
- **Fachkraft** für Versand und Verpackung

Vollzeit od. Teilzeit, Festanstellung ist vorgesehen

Haben wir Ihr Interesse geweckt, dann bewerben Sie sich unter
verwaltung@grillenberger-fleisch-wurst.de
oder unter Tel. 0951/9179720

1NTEQ

In 96191 Viereth sucht Sie:

- Industriemechaniker/-in
- Zerspannungsmechaniker/-in
- Fräser/-in
- Dreher/-in
- Produktionshelfer/-in
- Erodierer/-in
- Schleifer/-in

Bewerbungen an: hr@1nteq.de
(Webseite befindet sich in Überarbeitung)

Ausbildung

Mittelständisches Familienunternehmen sucht zum **01.09.2024** engagierte, zielgerichtete Azubis (m/w/d):

für unseren Hauptsitz in
96132 Reichmannsdorf:

- **Kauffrau/-mann für Büromanagement**
- **Kauffrau/-mann für Spedition- und Logistikdienstleistungen**
- **Berufskraftfahrer/-in**

für unser Lager in
91486 Uehlfeld:

- **Fachkraft für Lagerlogistik**
- **Fachlagerist**

Bitte bewirb Dich schriftlich bei:

GHR TRANSPORTE
kompetent - zuverlässig
leistungsstark

Georg Hemmerlein GmbH
Spedition-Logistik
Untere Hauptstr. 6, 96132 Reichmannsdorf
Tel. 09546/9226-0, Fax 922611
www.ghr-transporte.de
Mail: dallner@ghr-transporte.de

FÜR SIE SIND WIR ZERTIFIZIERT:
DEKRA IFS

Für die Erweiterung unseres Teams suchen wir:

SUNNA energie & elektro

- **MITARBEITER (m/w/d) für Bürokommunikation**

Tätigkeiten: Kundenanfragen managen, Voice- & Mailbox abhören und um deren Inhalte kümmern

Voraussetzung: Berufserfahrung im Büro, bevorzugt im Elektro-techniker-Handwerk oder Photovoltaik

Arbeitsort: überwiegend Home-Office und optional in Mühlhausen oder Burgwindheim

- **MITARBEITER (m/w/d) für Projektleitung, Verkauf und Servicetechnik PV und Elektromobilität**

Tätigkeiten: Beratung und Verkauf beim Kunden, Projektmanagement und Abnahme

Voraussetzung: Berufserfahrung im Elektrohandwerk

Arbeitsort: Home-Office und bei Kunden in Ober- und Unterfranken

Dich erwartet ein junges und innovatives Team und ein erfolgreiches, wachsendes Unternehmen ...
Du triffst auf erstklassige Erfahrungen und Weiterbildungen in der zukunftsträchtigsten Branche weit und breit ...
Beteiligung am Erfolg und Unternehmensergebnis ...

Werde Teil und bekomme einen Teil!

Sichere Dir Deinen Anteil und definiere selbst:
Deine Arbeitszeit, Dein Verantwortungsspektrum

Es kommt nicht darauf an, wo Du herkommst, sondern darauf, wo Du hinwillst und wer Du JETZT bist!
Was bei uns zählt, ist nicht dein Status, sondern:
Deine Kompetenzen, Deine Interessen, Deine Motivation, Deine höheren Werte.

Sei dabei bei der Energie-Revolution!

Bewirb Dich jetzt!

Sunna Energie- und Elektro GmbH
Untersteinach 26, 96154 Burgwindheim, Phone 0 9551 325 990
info@sunna-energie.de | www.sunna-energie.de

MS Immobilien & Bau

Zur Verstärkung unseres Teams suchen wir ab sofort **Mitarbeiter** auf **Voll-/Teilzeit** und **Minijob-Basis** für die Bereiche **Kitzingen, Geiselwind, Schlüsselfeld** und **Herzogenaurach**.

Bei Interesse Kontakt an
info@msimmobau.de
oder **Telefon 0 9162 / 988 90 45**

Familienbetrieb sucht
Fahrer (m/w/d)
FS Klasse CE
Baustellenverkehr und Tagestouren
Telefon 0 95 49 / 3 41

Liebe Kunden und Kundinnen!

Wir wünschen euch allen ein frohes und gesegnetes Weihnachtsfest ...

„Jesus, der Retter ist geboren!“ Lukas 2,11

... und ein glückseliges und gesundes neues Jahr 2024!

Unsere Öffnungszeiten:

Mo.-Fr.	9-17 Uhr
Sa. 23.12.23	10-13 Uhr
27-29.12.23	9-17 Uhr
Sa. 30.12.23	10-13 Uhr

Jeans & Fashion PANZER

96138 Burgebrach - Steigerwaldstr. 3 (direkt an der B22) - Tel. (0 95 46) 51 16

www.PANZER-JEANS.de – www.PANZER-JEANS.de – www.PANZER-JEANS.de

Kaufgesuch

Alles vom 1. und 2. Weltkrieg von Militaria-Sammler gesucht: Orden u. Urkunden, Fotos, Fotoalben, Uniformen, Kopfbedeckungen, Dolche, Porzellan und Blechspielzeug. Faire Barzahlung. Tel. 0160/90245870

Gold-An- & Verkauf Dominik
Altgold, Silber, Zahngold, Edelmetalle, Diamanten, Schmucknachlässe, Münzsammlungen, DM-Tausch, Militaria, Luxus, Taschen- & Kaminuhren, Hist. Waffen, Zinn, Silberbesteck, Blechspielzeug, Kleinantiquitäten & kompl. Nachlässe!
Kitzingen, Krainberg 9
Mo.-Fr. 9-12 & 13-18 Uhr, Sa. 10-13 Uhr
Neustadt an der Aisch, Wilhelmstr. 37
Di. 13-16:30 Uhr, Mi 9-12 Uhr
Do. 9-12 & 13-16:30 Uhr
09161-882 78 87
www.Goldankauf-Dominik.de

Suche 2-Achs-Dreiseitenkipper, 5,7t - 8,0 t (evtl. Tausch mit 1-Achs-Dreiseitenkipper möglich).
Tel. 0160/97826320

Wurstkessel für Hausschlachtung in gutem Zustand zu kaufen gesucht.
Tel. 09522/80392

Kaufe altes Kirchen-Inventar: Heiligenfiguren, (Holz-)Kelche, Ölgemälde, Leuchter u.s.w.
Tel. 0175/4110752

Sammler kauft alte **Bierkrüge, Bierfilzla, Schilder, Flaschen und sonstige Werbeartikel von Brauereien aus Bamberg** und Umgebung.
Tel./Whatsapp 0178/4032341

Kaufe alte Musikinstrumente: Geige, Cello, Kontrabass u.s.w.
Tel. 0175/4110752

Kaufe **alte Wäschekörbe, Küchenbretter, Handwagen, Weinballons, Münzen und alles vom 1. und 2. Weltkrieg, Reh- und Hirschgeweihe, Jagdmesser, Ferngläser,** u.s.w.
Tel. 0175/4110752

Rund ums Kind

Mädchen-Fahrrad „Advanced Shimano 6speeds“, hellrot, m. Korb vorne, Höhe 1,40 m, 6-Gang-Schaltung, nagelneu (noch nie gefahren worden), NP 250 Euro, VP 200 Euro.
Tel. 0170/2978888

Unterricht

Wir pauken auch online!
Topp-Nachhilfe Burgebrach
Mathe – Englisch – Deutsch, Kl. 5-13, alle Schulen, Erfolgsquote 90%
Tel. 09546/5959639, Mobil 0160/90549198

Gitarrenunterricht, **Burghaslach** modern, leistungsgerecht lernen, alle Stilrichtungen, jedes Alter, Online möglich!
Tel. 0171/3022508

Nachhilfe-Institut **Schule sorglos**
- **Nachhilfe für alle Schularten**
- **Einzelförderung**
- **Förderung bei Lese- u. Rechtschreibproblemen**
- **Förderung beim Rechnen**

Frauke Hüttenrauch, Dipl.-Päd. (Univ.)
Legasthenie- u. Dyskalkulie-Trainerin
Telefon: 09546 - 5953457
Marktstraße 2, 96138 Burgebrach

Klavier- und Keyboardunterricht bei Stefan Malzer in Wachenroth. Schnupperstunde kostenlos!
Tel. 09548/981223

Landwirtschaft

Rückewagen zu vermieten (8-Tonnen) oder Holztransport bei Interesse, Tel. 0157/78333149 oder Mail an: VuD-Seubert@t-online.de

Suche gebrauchte **Landmaschinen, Traktor** (defekt), **Baumaschinen** (defekt).
Tel. 0163/8511966

Lohnsägen mittels Trommelsäge, Scheitlänge von 25 bis 52 cm möglich, Traktor sowie eine Bedienperson inkl., 70 €/Std.
Tel. 0173/7815805

Biete laufend
Motorsägenkurse
Telefon 09554/923229 ab 20:00 Uhr

Am Samstag, 30.12.23 gibt's **frische Suppenhühner** (Freilandhaltung aus dem Hühnermobil). Bitte vorbestellen unter Tel. 0170/9491324! Abholung von 15 bis 17 Uhr.
Fam. Lauerhaas, Wingersdorf

Suche 2-Achs-Dreiseitenkipper, 5,7t-8,0t (evtl. Tausch mit 1-Achs-Dreiseitenkipper möglich).
Tel. 0160/97826320

„Mengele“ 8t Dreiseitenkipper, Bj. 1980, gut erh., mit Stahlbordwänden und Plane im Originalzustand, mit Hochdruckreifen, VB 6900 Euro.
Tel. 0151/75027221

Suche Ackerland und Wiesen zu pachten oder kaufen. Nachhaltige ökologische Bewirtschaftung. Kontakt per e-Mail: Ackerland.gesucht@web.de

Verkaufe **Einachsanhänger** für Traktor; **Schwengelpumpe** mit Standfuß.
Tel. 09503/4104

Verkaufe **Heurundballen,** Ø 1,40 m, 1. Schnitt, ungedüngt, gute Qualität (ohne Herbstzeitlose).
Tel. 0175/2719223

Verkaufe **„Fendt“ Dieselroß,** Bj. 68 und **„Holzknecht“ Seilwinde,** 6 to, Bj. 2006.
Tel. 0951/296519 od. 0171/8338340

Verkaufe **Heugebläse, Egge, Saatbettkombination.**
Tel. 0176/9646144

Ich bin Jäger (44 Jahre) und suche ein eigenes **Jagdgebiet zur Pacht.**
Tel. 0176/43982773

Tiermarkt

24 Std. geöffnet
Geflügel vom Bauernhof
Enten aus Freilandhaltung
Neu: Fleisch vom Kamerunschaf
Familie Gumbrecht
Sambach 87, 96178 Pommersfelden,
Tel. 09502/662

Familiennachrichten

Kann es sein? Ist es wirklich wahr?

Unsere Oma Anni wird 75 Jahr!

75 Jahre sind vorbei, nicht alle waren sorgenfrei,
viel Arbeit hast du Dir gemacht
und niemals nur an Dich gedacht.
Mit Stolz können wir sagen, wir sind froh so eine Mama,
Oma und Schwiegermama wie DICH zu haben.
Wir wünschen Dir von Herzen Gesundheit und Glück,
Du bist und bleibst unser bestes Stück.

Es gratulieren von Herzen:
Dein Hans, Uwe und Christiane, Melissa und Stefan, Elias, Sascha und Theresa

Reichmannsdorf,
den 23. Dezember 2023

Über die Glückwünsche und Geschenke zu meinem

80. Geburtstag

habe ich mich sehr gefreut und sage allen Gratulanten ein herzliches Dankeschön.

Besonderen Dank meinen Kindern und Enkelkindern, Verwandten, Freunden und Nachbarn, Pfarrer Simon Meyer, 1. Bgm. Mario Wolff, dem Gesangverein, dem Sportverein, der Reservistenkameradschaft sowie dem VdK Walsdorf.

Karl Kachelmann

Walsdorf, im Dezember 2023

Immobilien

Wir erweitern unseren **Wohnpark Steigerwald in Thüngfeld** um ein weiteres Mehrfamilienhaus.

2 bis 2,5-Zimmerwohnungen 48,40 - 51,25 m² Wfl. inkl. Carport u. Kellerabteil 180.000 - 185.000 €

KfW-Förder-Darlehen (298) aktuell ab 0,01% / 100.000 € 10 Jahre möglich.

BW Wohnbau GmbH, Schlüsselfeld, Tel. 09552-980328
hans.heidenreich@t-online.de

Suche Haus, bitte alles anbieten; gerne auch renovierungsbedürftig.
Tel. 0160/97595639

Suche **Bauernhof mit Haus, Scheune** oder **Halle.**
Tel. 0176/13949262

Großer Bauplatz in Stegaurach-Hartlanden, mit 1157 qm, inkl. eigener Zufahrt, zu verkaufen.
Tel. 0951/50998855

Gebürtiger Stappenbacher sucht **Haus in Stappenbach** und Umgebung zu kaufen.
Tel. 0174/5389891

Mietgesuch

Suche **große Scheune od. Halle** für Traktoren und zum Holz lagern.
Tel. 0160/99591820 ab 17 Uhr

Zu vermieten

Vermietung einer **Lagerhalle mit 180 qm nutzbarer Lagerfläche,** ca. 10 km zur Autobahn A3. Lagerhalle mit großen Zufahrtstoren, Raumhöhe 4,00 m, Starkstromanschluss vorhanden.
Tel. 0151/42073719

Schönbrunn: 5-Zimmer-DG-Wohnung, Küche, EBK, Bad, Gäste-WC, Balkon, Stellplatz, alles neu, keine Haustiere, nur an NR zu vermieten.
Tel. 0151/28884127

Moderne, helle 2-Zimmer-Whg., 79 qm, Abstellraum, Stellplatz, teilmöbliert, ab 1. 2. 24 in Burgwindheim zu vermieten.
Tel. 0170/9565881 (auch WhatsApp)

Rechtsanwälte

KUHN & RAINER
Anwalts- und Fachanwaltskanzlei

Wir betreuen Sie vertrauensvoll und partnerschaftlich insbesondere in den Bereichen Zivilrecht, Arbeitsrecht, Erbrecht, Familienrecht (auch international), Internetrecht, Mietrecht, Recht der nichtehel. Lebensgemeinschaft, Strafrecht, Verkehrsrecht.

Britta Rainer, Rechts- und Fachanwältin
Stefan Kuhn, Rechtsanwalt

Franz-Ludwig-Str. 7 A • 96047 Bamberg
Tel. 0951 509988-0 • Fax: 0951 509988-20
kanzlei@kuhn-rainer.de • www.kuhn-rainer.de

Ihr zuverlässiger und kompetenter Berater in allen Rechtsfragen

Insbesondere
- Familien- und Erbrecht
- Straf- und Bußgeldsachen
- Zivilrecht

BERTRAM MARSCH
RECHTSANWALT

Försdorfer Straße 8b
96138 Burgebrach

☎ (09546) 52 00 (09546) 92 11 08
ra.burgebrach@t-online.de

Bekanntschaften

SIE einsam, heiß & scharf!
Tel. 09005-1038661
1,99€/Min. aus dem deutschen Festnetz/Mobilfunk abweichend

Junggebliebener Witwer sucht auf diesem Weg nette Frau zwischen 60 und 70 Jahren, die auch umzugsbereit wäre. Mein größter Wunsch ist, Weihnachten nicht mehr alleine zu sein. Keine Agentur od. Partnervermittlung. Zuschriften bitte unter Chiffre 3410 an Steigerwald-Kurier

Hübsche Ute, 43, Angestellte im öffentl. Dienst, bin häuslich, liebevoll und anschmiegsam. Liebe es dich mit meinen Kochkünsten zu verwöhnen. Lass dich überraschen und freu dich auf unser erstes Treffen **ü. PV, Tel./SMS 0151/27186363**

Attraktive Witwe Gerda, 72 J., mit guter Rente, bin eine sehr gute Hausfrau und Hobbygärtnerin, leider bin ich ganz alleine. Suche einen liebevollen Mann zum Verwöhnen. Gerne kann ich dich besuchen kommen mit meinem kl. Flitzer. Bitte melde dich! Anruf **0179/6823019** ü.Marc-Aurel.eu

Hübsche Kathleen, 37, bin schlank u. sportl., arbeite als Schichtarbeiterin, stehe ganz alleine da und suche einen liebevollen Mann. Ich stelle keine hohen Ansprüche, nur ehrl. und treu solltest du sein. Bei Sympathie und Wunsch würde ich auch zu dir ziehen. Ü. Ag. VMA, **Anruf 0160/7998576**

Charmanter Witwer Raimund, 77 J., mit stattl. Figur, vollem grauen Haaren, bin NR, sehr vital und gehe gerne in die Therme. Wünsche mir von Herzen eine liebevolle Dame an meiner Seite. Bitte melde dich. **Anruf 0170/4432364 ü. Marc-Aurel.eu**

Zu verschenken

Elektr. Fernsehsessel, braun, zu verschenken.
Tel. 0172/9646144

Computer

Computerprobleme?
Fachmann hilft vor Ort.
Tel. 0179/7567210

Dein Tagewerk ging nun zu Ende, Dein Feierabend rückte an,
es ruhen Deine fleißigen Hände, Gott lohne Dir, was Du getan.

In Liebe und Dankbarkeit nehmen wir Abschied von

Walter Göb

* 19. 8. 1932 † 11. 12. 2023
Ebrach

In unseren Herzen lebst Du weiter:
Deine **Elfriede**
Deine Tochter **Susanne** mit Familie
Dein Sohn **Hermann** mit Familie
Deine Tochter **Christine** mit Familie
Deine Tochter **Stefanie Johanna**

Trauergottesdienst mit anschließender Urnenbeisetzung am Freitag, 29. Dezember 2023, um 14 Uhr in Ebrach. Kondolenzbuch liegt auf. Wir danken für alle Anteilnahme und bitten von Beileidsbezeigungen am Grab Abstand zu nehmen.

Wir sagen „Danke“ für alle Zeichen der Anteilnahme und Verbundenheit, die uns beim Abschied von unserer lieben Mutter, Oma und Uroma

Barbara (Betty) Graser

* 03.12.1930 † 16.11.2023

geschenkt wurden.

Unser besonderer Dank gilt:
- Herrn Kaplan Moise Seck und Pastoralassistent Lukas Lunk
- dem Team vom betreuten Wohnen CuraVivum, Haus St. Stephanus in Eltmann
- dem Bestattungsunternehmen Erika Hubert in Trabelsdorf

Dankenfeld, im Dezember 2023 **Die Kinder** mit Familien

NACHRUF

Wir nehmen Abschied von unserem langjährigen Mitarbeiter, Freund und Kollegen

Karl Kraus

Mehr als vierzig Jahre gemeinsame Arbeit für unser Unternehmen haben uns verbunden. Sein ausgleichendes Wesen sowie sein großer Einsatz haben maßgeblich Anteil an der Entwicklung unseres Familienunternehmens beigetragen.

Schweren Herzens nehmen wir Abschied und möchten ihm auf seinem letzten Weg nochmals „Danke” sagen – für so viel Engagement, für seine Treue und alles was er für uns getan hat.

Unser tiefes Mitgefühl gilt seiner Familie.

Wir verlieren einen wunderbaren Menschen.

Wir werden Karl stets dankbar in guter Erinnerung behalten.

Heuchelheim, im Dezember 2023

ENGERT Silotransporte GmbH
Familie Engert mit allen Mitarbeitern

Großeltern-Enkelkinder-Tage

Teuschnitz. Das Bildungswerk der Katholischen Landvolkbewegung (KLB) der Erzdiözese Bamberg lädt ein zu den Großeltern-Enkelkinder-Tagen vom 2. bis 5. April 2024 (Osterferien) im Jugendbildungshaus (Am Knock) in Teuschnitz.

Thema:
Recycling-Upcycling – Aus Alt mach Neu

Gemeinsam beschäftigen sich die teilnehmenden Großeltern und Enkelkinder mit dem Thema Re- und Upcycling und erfahren, welchen Materialien auf welche Art und Weise neues Leben eingehaucht werden kann. In Zusammenarbeit mit der Ökologischen Bildungsstätte Oberfranken werden in der Papierwerkstatt Samenpapier-Anhänger hergestellt. Die Gruppe wird Gemeinschaft und Natur im Frankenwald erleben. Spiel, Spaß und Basteln sollen zudem nicht zu kurz kommen. Das Programm ist eine bunte Mischung aus Vortrag, Basteln, Backen, Spielen, Singen, Schnitzeljagd, bunter Abend, Lagerfeuer usw.
Die Gesamtkosten (inkl. Ü/VP, Kinderbetreuung, Bildungseinheiten) betragen für Erwachsene 189 Euro (KLB-Mitglieder) bzw. 214 Euro (Nichtmitglieder). Für Kinder liegen die Kosten bei 49 Euro (2-4 Jahre) bzw. bei 99 Euro (5-10 Jahre). Jugendliche (11-27 Jahre) zahlen 109 Euro. Die Unterbringung ist in Mehrbettzimmern mit Dusche/WC. Handtücher, Seife und Hausschuhe sind mitzubringen, wetterfeste und bequeme Kleidung ist erforderlich. Verkleidung für den bunten Abend und Musikinstrumente können gerne mitgebracht werden. Anmeldeschluss ist der 4. März 2024. Nähere Informationen bei der KLB Erzdiözese Bamberg, Tel. 0951/502-3800, E-Mail: klb@erzbistum-bamberg.de, www.klb-bamberg.de

DANKSAGUNG

Die aufrichtige und zahlreiche Anteilnahme durch Wort, Schrift und Spenden sowie dem Besuch der Beisetzung und des Gottesdienstes waren uns Trost bei der Trauer um unsere liebe Mutter und Oma

Hildegard Galster

Possenfelden, im Dezember 2023

Agnes Wach
Doris Werner
Christine Kutscher
mit Familien

NACHRUF

Wir nehmen Abschied von unserem Freund

Werner, Chappi, Sir

Wir haben viel Blödsinn gemacht.
Dass du nicht mehr da bist, können wir nicht fassen.
Dein Tod reißt eine große Lücke in unseren Freundeskreis.
Wir danken dir für deine ehrliche Freundschaft und
für die unzähligen Erlebnisse mit dir.
Deine Sprüche werden uns fehlen!

Du wirst uns fehlen:
Deine Steppacher Kumpels
Baui, Buddy, Schwarzer, Jo, Uwe, Helmut

Wir wünschen Ihnen ein gesegnetes Fest!

Im Namen unseres gesamten Teams bedanken wir uns für das entgegengebrachte Vertrauen und wünschen Ihnen viel Kraft und Gesundheit im neuen Jahr.

Fam. Schunder
Prölsdorf, Winter 2023

SCHUNDER
BESTATTUNGEN

Abschied
WegFriede
GEDENKEN
ERINNERUNG AUFERSTEHUNG
VerlustSTERNSchmerzErlösung
GLAUBE Ewigkeit ENDE
Himmel
S E E L E
Verlust LIEBE
LOSLASSEN
Augenblick
L E B E N
Licht Segen Engel
Trauer Tod
Hoffnung

Liebe und Erinnerung ist das, was bleibt.

Beim Abschied von unserer lieben Mama, Oma und Uroma

Rosa Stahl

haben wir sehr viel Anteilnahme erfahren.

Ein herzliches „Vergelt's Gott" ALLEN, die sie im Leben schätzten und sie durch ihre Begleitung auf ihrem letzten Weg ehrten und ihrer gedachten.

Allen, die sich uns in unserer Trauer nahe fühlten und ihre Anteilnahme auf so vielfältige Weise zum Ausdruck brachten, danken wir ganz herzlich.

Ihre Kinder mit Familien

Prölsdorf, im Dezember 2023

Wochenendseminar: Philosophie der Lebens-Kunst

„Wie sollen wir leben?"

Vierzehnheiligen. Die Bildungs- und Tagungshäuser Vierzehnheiligen bieten vom 26. bis 28. Januar 2024 ein Wochenendseminar zum Thema „Philosophie der Lebens-Kunst – Wie sollen wir leben?" unter der Leitung von Philosoph Prof. Dr. Günter Seubold, an. In diesem Seminar wird nicht nur in allgemein-theoretischer Absicht erarbeitet, was Sinn-Stiftung und Identitäts-Findung ist. Konkret und in handlungsleitender Absicht sollen auch Antworten gesucht werden. Anmeldung bis 17. Januar 2024 unter www.bildung.14hl.de; Mail: info@14hl.de oder Telefon 09571/926-0.

Marktplatz 30
96132 Schlüsselfeld
Tel 09552 / 98 11 28
Mobil 0160 96 98 32 50

info@bestattungen-heidenreich.eu
www.bestattungen-heidenreich.eu

Bestattungen Heidenreich
Thomas Schattle
Hauptstraße 36
96154 Burgwindheim
Tel 09551 / 92 94 90
Fax 09551 / 92 94 91

Gesucht - Gefunden

Zu verkaufen

Rollladen Sonnenschutz Bauelemente
Fachbetrieb für:
Fenster • Markisen
Rollladen • Jalousien
Insektenschutz • E-Antrieb
Reparaturen aller Art
Telefon (09553) 989 06 80

Agria 2400 Fräse und **Agria Baby Gartenfräse** (klein), m. KD, sofort einsetzbar, zu verkaufen.
Tel. 09549/981571

Brennholz zu verkaufen.
Tel. 0171/537 77 93

Verkaufe **Baukreissäge; Mädchen-Fahrrad,** 24"; **3 Zaunfelder,** ca. 8 m lang und 60 cm hoch, verzinkt; **Aluleiter,** 3 m.
Tel. 09503/4104

Brennholz zu verkaufen.
Tel. 0170/6876619

TRAPEZBLECH SANDWICHBLECHE
Tel. 0160 / 5 53 32 44 – www.frankenbleche-stoehr.de

Verkaufe Honig im 12,5-kg-Eimer: Frühjahrshonig und Sommertracht-Honig, 7 Euro/kg (Honig in höchster Qualität).
Tel. 0151/25320075

Verkaufe **Hartholzbriketts „Ruf",** je Palette 960 kg, 330 Euro. Lieferung gegen Aufpreis möglich.
Tel. 0176/83840524

Alu-Herrenrad, 28", 16-Gang, mit Federung, sehr guter Zustand, VB 80 Euro.
Tel. 0171/8022842

Anschürholz zu verkaufen.
Tel. 0160/2453802

Fliegengitter, Glas, Duschkabinen und Kaminglas nach Maß
Glas Kohlmann
Telefon 09543/5200
www.glas-kohlmann.de

Styroporplatten, 45 mm dick, 50 cm x 65 cm, ca. 50 Stück, gegen Anzeigengebühr abzugeben.
Tel. 09546/6365

„Zettelmeyer" Radlader, neue Reifen und noch mehr Neuteile, wenig Stunden, sehr guter Zustand, zu verkaufen.
Tel. 09549/981571

Jugendzimmer, Eiche hell, m. Bett (2,00 x 1,40 m), günstig zu verkaufen.
Tel. 0172/9646144

Brennholz
Nur Hartholz, gesägt, gespalten, frei Haus geliefert.
Preis auf Anfrage.
MS-Forstservice-Holzhandel
Tel.09522/707561od.0174/8882365
Mail: ms-forstservice@t-online.de

Last Minute: Handgestrickte Socken (auch in schwarz) u.v.m. am Freitag, 22.12. 23 von 10.00 -15.00 Uhr vor dem REWE-Markt Burgebrach (nicht bei Regen und Wind).

Holzbriketts + Holzpellets,
lose und gesackt.
Tel. 09193/8222, Fa. Hawel

Handgemachte Weihnachtskrippen (ohne Figuren, mit Beleuchtung) sowie **Laternenkrippen** (40 cm hoch, 22 x 22 cm), mit Figuren und Beleuchtung, komplett fertig, zu verkaufen.
Alfons Fröhling, Untere Schloßleite 14, 96185 Schönbrunn, Tel. 09546/5102

Verkaufe **gebrauchten Thermomix TM5 inkl. Zubehör:** Mixtopf, Messbecher, Varoma-Aufsatz, Rührauf-satz, Gareinsatz, Spatel mit Cook-Key, 650 Euro.
Tel. 09546/5932470

Verkaufe **Ledercouch,** 2-Sitzer; „Pfaff" **Elektro-Nähmaschine.**
Tel. 09552/7830

Ihr Coupon für
private Kleinanzeigen

Erscheinungstermin:
☐ nächste Ausgabe
☐ am _____

STEIGERWALD-KURIER
Kellerberg 2 - **96138 Burgebrach** - Tel. 09546/6070 - Fax 09546/6040

Gebühr für private Kleinanzeige bis 5 Zeilen (160 Zeichen)
1 Zeile = 32 Zeichen (Wortzwischenräume bitte berücksichtigen) **3.50 €** zuzüglich

☐ Chiffre (Abholung) **3.00 €**
☐ Chiffre (Zusendung) **5.50 €**

Gesamtpreis _____

Ich stimme zu, dass der Anzeigenpreis von meinem angegebenen Konto per SEPA-Lastschriftverfahren eingezogen wird.
Mit notwendigen sinnvollen Abkürzungen (Änderungen) bin ich einverstanden.
Es erfolgt keine Rechnungsstellung.

Zahlung per SEPA-Lastschrift:

Name/Vorname _____ PLZ/Ort _____
Straße _____ Telefon _____
Bank _____ BIC _____
IBAN DE _____

Datum/Unterschrift _____

Rubrik (Bitte ankreuzen)
- ❑ **ZU VERKAUFEN**
- ❑ **RUND UMS KIND**
- ❑ **COMPUTER**
- ❑ **KOMMUNION**
- ❑ **ZU VERSCHENKEN**
- ❑ **KAUFGESUCH**
- ❑ **AUTOMARKT**
- ❑ **KFZ-ZUBEHÖR**
- ❑ **MOTORRAD**
- ❑ **WOHNMOBILE**
- ❑ **IMMOBILIEN**
- ❑ **ZU VERMIETEN**
- ❑ **MIETGESUCH**
- ❑ **FERIENWOHNUNG**
- ❑ **STELLENMARKT**
- ❑ **LANDWIRTSCHAFT**
- ❑ **TIERMARKT**
- ❑ **SONSTIGES**
- ❑ **UNTERRICHT**
- ❑ **BEKANNTSCHAFTEN** (nur unter Chiffre möglich)

Weihnachtsstern

Weihnachtsstern in deiner Pracht,
du leuchtest jetzt mit aller Macht
in die Herzen vieler Menschen,
die an andre Geschenke denken.

Du bist so herrlich anzusehen,
manche können nicht verstehen,
dass man sich an dir erfreuen kann,
dein rotes Kleid zieht magisch an.

Das Wunder der Natur stellt sich hier dar,
denn Blatt und Blüte zeigen offenbar,
wie herrlich vereint sich dies ergibt,
wenn das Blatt die Blüte innig liebt.

Die weite Reise auf dich nahmst,
als du in unser Land einst kamst.
Berge und Meer, nichts war dir zu fern,
so kamst du zu uns, als leuchtender Stern.

Ein Genuss für uns zum Weihnachtsfest,
wenn dein rotes Gewand uns erfreuen lässt.
So erleben wir dich seit ewiger Zeit
in der Freude auf dein rot-grünes Kleid.

Gedicht von Waltraud Bergmann-Burmeister,
Oberschleichach

In weißer Schneepracht zeigt sich Lisberg in der Vorweihnachtszeit – mit Blick auf Kirche und Burg. Foto: Karin Geyer

Das Team vom Steigerwald-Kurier wünscht Ihnen allen

sorgenfreie und friedvolle Weihnachtsfeiertage,

für das neue Jahr viele Glücksmomente, Gesundheit und Erfolg –
und natürlich viel Lesespaß mit dem Steigerwald-Kurier!

Bitte beachten Sie, dass unser Betrieb bis zum 29. Dezember 2023 geschlossen ist.
Ab Dienstag, 2. Januar 2024 sind wir zu den gewohnten Öffnungszeiten wieder für Sie da.

Der nächste Kurier erscheint am Donnerstag, 11. Januar 2024.

Diese Weihnachtskrippe kann man in der St.-Äigidius-Kirche in Kirchaich bewundern. Sie ist gleichzeitig Motiv der neuen Weihnachtskarte des Heimatgeschichtlichen Arbeitskreises Oberaurach. Foto: Norbert Engel