STEIGERWALD-KURIER

Kostenloses Anzeigenblatt
Telefon 09546/6070 • Fax 09546/6040

24. März 2022

Nr. 1479
Jahrgang 30

„Beautiful Losers“ am Samstag, 26. März 2022

„The Noble Savages“ spielen Leonard Cohen in der Kulturfabrik Bamberg

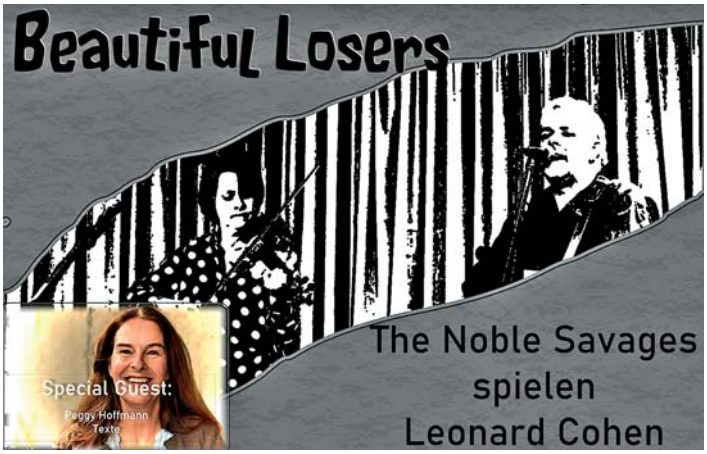

Bamberg. Unter dem Titel „Beautiful Losers“ spielen „The Noble Savages“ am Samstag, 26. März 2022, 20.30 Uhr, in der Kulturfabrik KUFA. Nach dem erfolgreichen Tom Waits-Programm widmen sich „The Noble Savages“ dem Leben und Werk des kanadischen Poeten und Singer-Songwriters Leonard Cohen. Der 2016 verstorbene Künstler wusste wie kaum ein Zweiter, Poesie und eingängige Melodien zu einem in seiner Art unvergleichlichen Ganzen zu verbinden und dabei - hier und da - kleine Einblicke in sein Leben zu eröffnen. Das Duo „The Noble Savages“, bestehend aus Lisanne Bendig (Viola/ Violine) und Oliver Randak (Gitarre/Gesang), geben dem Schaffen des „traurigen Poeten“ ihren eigenen Touch, wobei sie Klassikern wie „Suzanne“, aber auch weniger bekannten Stücken ihren eigenen, unverkennbaren Stempel aufdrücken. Die Sprecherin Peggy Hoffmann begleitet das Duo mit Texten von Leonard Cohen. Karten gibt es im Vorverkauf unter www.bvd-ticket.de //Infos auch auf www.kufa-bamberg.de. Foto: Privat

Kreismusikschule Bamberg lädt zum Konzert am Samstag, 2. April 2022 in Bischberg

Akkordeon-Orchester-Konzert

Bischberg. Die Kreismusikschule Bamberg lädt zum Akkordeon-Orchester-Konzert am Samstag, 2. April 2022 um 18 Uhr im Unteren Schloss in Bischberg. Das Akkordeon steht seit der Gründung der Musikschule vor 33 Jahren in der Tradition des gemeinsamen Musizierens. 25 kleine und große Akkordeonspieler*innen musizieren unter der Leitung von Evelyn Borchard gemeinsam für ihre Familien und alle interessierten Konzertbesucher*innen. Die Akkordeonklasse spielt in diesem Jahr Frühlingsstücke, Irische Musik und Bearbeitungen bekannter Stücke wie den Tango „Ole Guapa“ und den James-Last-Hit „Biscaya“. Außerdem werden auch einige fortgeschrittene Schülerinnen und Schüler solistisch auftreten. Hits wie „Amigos para siempre“ und „Besame mucho“ stehen auf dem Programm, ebenso eine Sonate von Domenico Cimarosa. Anfänger*innen aus den ersten Unterrichtsjahren werden bei diesem Akkordeon-Konzert ebenso auftreten wie erfahrene Spieler*innen, die seit vielen Jahren im Ensemble aktiv sind. Zuhörer*innen sind herzlich willkommen! Bitte die zu dem Zeitpunkt geltenden Corona-Regelungen beachten. Der Eintritt ist frei. Foto: Privat

Für den Bereich des Marktes Burgebrach und der Gemeinde Schönbrunn i. Steigerwald liegt das amtliche Mitteilungsblatt der VG Burgebrach bei.
Für den Bereich des Marktes Ebrach und des Marktes Burgwindheim liegt das amtliche Mitteilungsblatt der VG Ebrach bei.

Steigerwaldklinik Burgebrach erhielt die Auszeichnung „Silber“ für die Einführung des PBM

Steigerung der Patientensicherheit durch „Patient Blood Management“

Burgebrach. Patientensicherheit ist in allen Kliniken immer oberstes Gebot. Die Kliniken ergreifen vielseitige Maßnahmen, um die Sicherheit der Patient*innen in der Therapie zu gewährleisten und kontinuierlich zu verbessern. Die Steigerwaldklinik Burgebrach ist durch die Einführung des „Patient Blood Management“, ein medizinisches Konzept zur Steigerung der Patientensicherheit, einen weiteren großen Schritt zum Wohle der Patient*innen gegangen. Die Auszeichnung in „Silber“ erfolgte, im Rahmen einer Selbstevaluation, durch das Deutsche Patient Blood Management Netzwerk.

„Patient Blood Management“ – was ist das?

Blutarmut stellt im Rahmen einer Operation einen starken Risikofaktor für Komplikationen dar. Ziel des PBM-Konzeptes ist es, durch frühzeitige Diagnose und Therapie einer vorhandenen Blutarmut vor geplanten Operationen entgegenzuwirken. Nach Zahlen der Weltgesundheitsorganisation (WHO) sind bis zu der Hälfte aller zu operierenden Patienten von einer Blutarmut betroffen und hier vor allem ältere Menschen. Eisenmangel ist dafür die häufigste Ursache, die, z.B. durch rechtzeitige Infusion von speziellen Eisenpräparaten, gut behandelbar ist und damit häufig eine Fremdblutübertragung vermeiden hilft. Das PBM-Konzept steht auf drei Säulen, das neben der rechtzeitigen Diagnostik und Therapie der Blutarmut als zweite Säule auch die Minimierung des Blutverlustes während und nach Operationen durch z.B. blutsparendes Operieren sowie den Einsatz von blutungsvermindernden Medikamenten (z.B. Tranexamsäure) beinhaltet. Der rationale Einsatz von Blutprodukten bildet schließlich die dritte Säule.
Eine Fremdblutübertragung erhöht das Risiko für das Auftreten von Komplikationen von Unverträglichkeitsreaktionen angefangen, über ein erhöhtes Infektionsrisiko, bis hin zu Herzinfarkt oder Schlaganfall-Ereignissen und ist darüber hinaus abhängig von der Verfügbarkeit der Ressource Blut.
„Im Mittelpunkt aller Therapiemöglichkeiten steht der Patient auf dessen Bedürfnisse die einzelnen PBM-Maßnahmen gezielt ausgerichtet werden“, so Oberarzt Dr. med. P. Görlitz, Facharzt für Anästhesie und Initiator der Zertifizierung, bei Erhalt der Urkunde. Betriebsleiter Sebastian Götz sieht durch die Zertifizierung und Mitgliedschaft der Steigerwaldklinik im PBM-Netzwerk eine große Steigerung der Patientensicherheit aber auch die Möglichkeit der Reduktion der Gabe von wertvollen Blutreserven, die leider ein immer knapper werdendes Gut darstellen. Die nächsten zertifizierten Kliniken befinden sich in Würzburg, Werneck und Nürnberg

(*Quelle: Auszüge aus PBM Netzwerk).*

Im Bild (von links): Harald Poßer (stellv. Geschäftsführer), Dr. med. Peter Görlitz (Oberarzt Anästhesie), Dr. med. Thomas Eberlein (Chefarzt Anästhesie) und Sebastian Götz (Betriebsleiter der Steigerwaldklinik). Foto: GKG

Allianz Burgwindheim Ebrach startet 2. Förderaufruf

Regionalbudget 2022 läuft an

Burgwindheim/Ebrach. Nach dem ersten Förderaufruf vom Dezember 2021 gingen bei der Allianz Burgwindheim-Ebrach bis zur Einreichungsfrist am 25. Februar 2022 nur wenige Anträge ein. Insgesamt wurden am 7. März drei Förderanfragen vom Auswahlgremium bewertet und positiv beschiedenen. Damit verbleiben aktuell noch über 88.000 Euro des insgesamt 100.000 Euro umfassenden Regionalbudgets 2022 zur Förderung von Kleinprojekten in den beiden Marktgemeinden. Die Allianz Burgwindheim-Ebrach ruft daher erneut zur Einreichung von Förderanfragen auf.
Kurz erklärt: Das Regionalbudget 2022 ist eine Zuschussförderung von Kleinprojekten zur Entwicklung des Ländlichen Raums. Kleinprojekte sind Projekte mit Nettokosten zwischen 625 Euro und 20.000 Euro. Antragsberechtigt sind Privatpersonen, Vereine, Kommunen, Stiftungen, Kirchen und Kleinstunternehmen der Nahversorgung in der Region der beiden Marktgemeinden Ebrach und Burgwindheim. Förderfähige, positiv beschiedene Projektanfragen die bis zum 20.September 2022 umgesetzt werden, können mit bis zu 80% der Nettokosten bzw. maximal 10.000 Euro gefördert werden. Beispielhafte Projekte können z.B. die Aufwertung und Verschönerung öffentlicher Plätze sein sowie Gemeinschaftseinrichtungen wie Offene Treffs, Einkaufsautomaten, Veranstaltungen zur ländlichen Entwicklung und vieles mehr. Auf der Website der Verwaltungsgemeinschaft Ebrach (vg-ebrach.de) sind unter dem Menüpunkt ILE (Integrierte Ländliche Entwicklung) alle Informationen und Unterlagen zum Regionalbudget verfügbar. Interessierte werden gebeten, die Förderfähigkeit ihrer Projektidee anhand der Ausschluss- und Auswahlkriterien zu prüfen und sich vor Antragstellung vom Allianzmanagement beraten zu lassen. Telefonische Anfragen bitte an 09553/9220-0.
Förderanfragen können bis zum Mittag des 15. April 2022 in der VG Ebrach eingereicht werden entweder persönlich, per Brief oder E-Mail an c.foerster@ebrach.de

BBV-Bildungswerk Oberfranken informiert

Online-Veranstaltung

Freitag, 25. März 2022, 10.00 bis 11.00 Uhr. Gebühr: 4 Euro.
Thema: Ayurveda, das Wissen um ein gesundes Leben
Referent: Dr. Sita Narayan-Schürger. Infos und Anmeldung unter: https://www.bildung-beratung-bayern.de/?tid=910640
Ansprechpartner: Geschäftsstelle Bamberg, Tel. 0951/96517-129.

Seminar: Einführung in die Arbeit am PC

EDV für die ältere Generation

Bamberg. Zu diesem Thema bietet das Kolping-Bildungswerk (Wilhelmsplatz 3) in Bamberg am 30. März 2022, von 9.00 Uhr bis 12.15 Uhr, einen Kurs an, der für alle geeignet ist, die erste Kenntnisse am PC sammeln möchten. Inhalte sind unter anderem eine schrittweise Erklärung am PC, PC ein- und ausschalten, der Umgang mit der Maus, der Umgang mit der Tastatur und vieles mehr. Weitere Informationen und Anmeldung unter www.kolpingbildung.de oder Tel. 0951/519470.

Sicherheit im Internet

Bamberg. Soziale Netzwerke revolutionieren die Welt der Kommunikation. Doch wie schützt man sich und sein Umfeld von den möglichen Gefahren dieser Netzwerke? Die Kolping-Akademie (Wilhelmsplatz 3, Bamberg) bietet am Montag, 28. März 2022 von 18.00 bis 21.15 Uhr und am Mittwoch, 30. März 2022 von 18.00 bis 21.15 Uhr einen Workshop zu diesem Thema an. In diesem Seminar wird über mögliche Gefahren aufgeklärt, die mit der Nutzung des Internets verbunden sind. Es werden Möglichkeiten gezeigt, welche technischen Schutzmaßnahmen man umsetzen kann. Informationen und Anmeldung unter www.kolpingbildung.de oder Tel. 0951/51947-0.

„TREPPENHAUER“ in der Kulturfabrik KUFA Bamberg

Mit Gesang und Klaviermusik

Bamberg. Am Freitag, 25. März 2022, 19.30 Uhr, spielt „TREPPENHAUER“ in der Kulturfabrik KUFA Bamberg. Der neue Musiker aus Bamberg versucht mit Gesang und Klaviermusik die Zuhörer zu bezaubern. Der Solomusiker vermischt Pop mit Latinoelementen und überzeugt am Klavier mit schnelleren Grooves. Musik, die einfach Spaß macht. Der Eintritt ist frei. Spenden werden gerne entgegengenommen. Wegen der begrenzten Teilnehmerzahl wird um Anmeldung unter kufa@lebenshilfe-bamberg.de gebeten. Infos gibt es auch auf www.kufa-bamberg.de. Foto: Privat

Schul- und Klosterflohmarkt

Volkach. Am Samstag, 26. März 2022 findet von 10 bis 15 Uhr im Schulhof der Mädchenrealschule Volkach (Eingang über Kellereigasse) ein Schul- und Klosterflohmarkt statt. Verkauft werden Strickarbeiten der Schwestern, Flohmarktartikel, Schulstühle, Schultische, alte Geographie- und Geschichtskarten, Bücher, leckere Klosterbratwurst und Fairtrade Schokolade.

Schulung als ehrenamtlich tätige Einzelpersonen für Menschen mit Hörbehinderung

Spezielles Angebot in Gebärdensprache

Bamberg. Speziell und ausschließlich für Menschen mit Hörbehinderung (Gehörlose, Taube, Gebärdensprechende), die sich ehrenamtlich für pflegebedürftige Menschen engagieren wollen, findet eine Schulung über acht Unterrichtseinheiten nach § 82 Abs. 4 Satz 2 Nr. 1 AVSG statt. Die Fachstelle für Demenz und Pflege Oberbayern bietet diese für alle Interessierten bayernweit am Donnerstag, 12. Mai und Freitag, 13. Mai 2022, jeweils von 14 bis 17 Uhr via Zoom an. Alle Inhalte werden von Dolmetschenden in die deutsche Gebärdensprache übersetzt. Seit Anfang 2021 können Menschen ab Pflegegrad 1, die zu Hause leben und sich beispielsweise von Nachbarn, Freunden oder Bekannten unterstützen lassen, eine Aufwandsentschädigung für die Helfenden über den Entlastungsbetrag mit der Pflegeversicherung abrechnen. Für den/die Helfer/in ist eine Registrierung notwendig. Diese setzt die Teilnahme an einer kostenfreien Schulung von acht Unterrichtseinheiten voraus. Für Personen, die als Fachkraft gelten bzw. bereits an einem Kurs nach § 45a SGB XI über 40 Unterrichtseinheiten teilgenommen haben, ist keine weitere Schulung notwendig. Ob Interessierte eine Schulung benötigen und wie sie das zuvor erforderliche Institutionskennzeichen beantragen sowie alles weitere zur Anmeldung, erfahren Interessierte bei der Fachstelle für Demenz und Pflege Oberfranken per Mail an: info@demenz-pflege-oberfranken.de

ANZEIGE

Gartenlust in Pommersfelden

Pommersfelden. Endlich ist es wieder soweit: Frühling, frische Luft, schöne Schloss- und Klosteranlagen, Spezialitätengärtner, Kunsthandwerker, Ausgefallenes und Schönes für Garten und Haus, Schmuck- und Textildesign sowie Kulinarik – die Gartenlust ist wieder unter fast normalen Bedingungen unterwegs. Jetzt ist bei allen Gartenfreunden wieder Einkaufen, Flanieren und Informieren angesagt. Zusätzlich kann man einfach schöne Stunden mit Live-Musik und Vorträgen in dieser herrlichen Umgebung verbringen.
Zwei Jahre musste die „Gartenlust Schloss Weissenstein“ in Pommersfelden pausieren. Nun kann sie wieder mit einigen Änderungen durchstarten. Der Termin wurde auf den Zeitraum vom 25. bis 27. März 2022 vorverlegt, da für Gartenfreunde das Frühjahr einfach die schönste und beste Zeit zum Einkaufen ist; der große Schlosspark wird aus vielen technischen Gründen nur noch zu einem kleinen Teil genutzt, dafür gibt es eine Premiere – der berühmte große Ehrenhof vor dem Hauptschloss und die seitlichen Höfe werden Hauptflächen der Gartenlust. Es wird auch wieder ein Rahmenprogramm mit Live-Musik und Vorträgen geben. Damit steht einem schönen Auftakt der Gartensaison in Schloss Weissenstein nichts im Wege.
Die „Gartenlust Schloss Weissenstein“ beginnt am Freitag, 25. März und dauert bis Sonntag, 27. März. Öffnungszeiten: Freitag bis Sonntag jeweils von 10 bis 18 Uhr, Tageskarte: 10 Euro, Dauerkarte: 14 Euro, bis 16 Jahre: Eintritt frei! Weitere Infos unter www.gartenlust.eu.

Bayern erhöht Mittel für die Dorferneuerung:

Nächste Phase der Maßnahmen in Tütschengereuth können beginnen

Tütschengereuth (cb). Bayern gibt mehr Geld für die Dorferneuerung aus, davon profitiert auch die Region Bamberg. Mit diesen guten Neuigkeiten kam die Bamberger Landtagsabgeordnete Staatsministerin Melanie Huml nach Tütschengereuth. Für die Dorferneuerung dort kann nun erfreulicherweise die Baufreigabe der nächsten Maßnahmen erteilt werden.

„Die Dorferneuerung trägt ganz wesentlich dazu bei, kleinere Gemeinden attraktiver zu gestalten, die Lebensqualität und Arbeitsbedingungen vor Ort zu verbessern. Deshalb freue ich mich sehr, dass unsere CSU-Landtagsfraktion über die sogenannte Fraktionsinitiative eine Erhöhung der Haushaltsmittel um 5 Millionen Euro ermöglicht hat“, berichtete Huml.

Aufwertung des öffentlichen Raumes

Für Tütschengereuth bedeutet das konkret: Die Erneuerung von Kirchstraße, Kaulberg und Zollnerhof kann starten. Die Zuschüsse aus der Dorferneuerung fließen dabei insbesondere in die Aufwertung des öffentlichen Raumes. „Grünflächen anzulegen und Gehsteige auszubauen, kann ganz klar das Wohlfühlklima im Ort steigern. Auch private Maßnahmen wie beispielsweise die Erneuerung von Gartenmauern, Zäunen, Dächern, Fenstern usw. sind wichtig und förderfähig“, betonte die Landtagsabgeordnete Staatsministerin Melanie Huml. Für die Dorferneuerung und Flurneuordnung in Tütschengereuth sind bisher insgesamt Fördermittel in Höhe von 2,2 Millionen Euro vorgesehen. Das neue Dorfgemeinschaftshaus wurde außerdem mit 284.000 Euro aus dem ELER-Programm gefördert. „Tütschengereuth hat sich in den letzten Jahren großartig entwickelt. Das neue Dorfgemeinschaftshaus ist ein echtes Highlight, aber auch die zuvor sanierte Ortsdurchfahrt wertet das Ortsbild enorm auf. Was mich besonders freut ist, dass hier in Tütschengereuth so viele Bürger sich aktiv mit Ideen einbringen und tatkräftig anpacken – bestens unterstützt durch das Amt für Ländliche Entwicklung. Ein herzliches Dankeschön für dieses Engagement“, so Huml abschließend.

Das Foto zeigt (von links): Horst Brehm (TG örtlicher Beauftragter), Wolfgang Kießling (ALE Abt.Leiter Dorfentwicklung Region Bamberg), Michael Dütsch (1. Bürgermeister der Gemeinde Bischberg), Landtagsabgeordnete Staatsministerin Melanie Huml, Gudrun Kraus (ALE, Vorsitzende der Teilnehmergemeinschaft) und Lothar Winkler, Leiter des Amts für Ländliche Entwicklung (ALE). Foto: C. Bachmann/Büro MdL Huml

Schulhausführungen

Scheinfeld. Das Gymnasium Scheinfeld lädt alle Viertklässlerinnen und Viertklässler, die sich für einen Übertritt an das Gymnasium interessieren, zu Schulhausführungen in Kleingruppen (bis zu vier Kinder mit ihren Eltern) ein. Die Führungen finden freitags (25. März, 1. April, 8. April) zwischen 14.00 und 18.00 Uhr und samstags (26. März, 2. April) zwischen 9.00 und 13.00 Uhr statt und dauern bis zu einer Stunde. Anmeldungen nimmt das Sekretariat unter der Rufnummer 09162/388980 entgegen. Für Begleitpersonen gilt die 3G-Regel (im Gebäude ist Schutzmaske Pflicht).

Stegaurach rüstet die Aurachtalhalle zur Notunterkunft für 180 Flüchtlinge aus der Ukraine um

Weitere Notunterkunft steht bereit

Bamberg. „Das ist gelebte Humanität: Stegaurach hat auf unsere Bitte hin über Nacht die Aurachtalhalle in eine Notunterkunft für 180 Flüchtlinge aus der Ukraine umgerüstet.“ Landrat Johann Kalb besichtigte gemeinsam mit Staatsministerin Melanie Huml und Stegaurachs 1. Bürgermeister Thilo Wagner die Aurachtalhalle. Der Landkreis Bamberg schafft damit zusätzliche Kapazitäten für die Aufnahme Geflüchteter.

„Die Hilfsbereitschaft ist groß bei den Kommunen, bei Hilfsorganisationen und bei den Ehrenamtlichen“, hat auch Staatsministerin Melanie Huml bei vielen Terminen in den letzten Tagen erfahren. Nach ihren Worten sind in Bayern bereits rund 30.000 Flüchtlinge angekommen. Die Staatsregierung ist bestrebt, die gleichmäßige Verteilung in Bayern und auf weitere Bundesländer über eine Koordinierungsgruppe zu gewährleisten.

Unterstützung für die Notunterkunft in Stegaurach kommt dabei auch von weiteren Gemeinden: „Unsere Nachbarn stellen uns Hallenkapazitäten für diejenigen zur Verfügung, die bisher unsere Halle genutzt haben“, ist Bürgermeister Thilo Wagner dankbar. Große Unterstützung hat dabei das Bayerische Rote Kreuz mit rund zwei Dutzend Kräften geleistet. Selbst Anwohner haben die Arbeiten der Gemeinde und des Landkreises unterstützt. Neben den 180 vorübergehenden Schlafgelegenheiten wurde ein Essensbereich geschaffen. Vorgesehen ist auch eine Station für Corona-Schnelltests. „Wir können auf bewährte Strukturen zurückgreifen. Und wir wissen, dass alle Gemeinden, die Hilfsorganisationen und die gesamte Bürgerschaft bereit sind, zu helfen“, ist Landrat Johann Kalb sehr zuversichtlich, dass die Herausforderung des Flüchtlingsstromes bewältigt werden kann.

Staatsministerin Melanie Huml, Landrat Johann Kalb und der Stegauracher Bürgermeister Thilo Wagner informieren sich über die Notunterkunft für ukrainische Flüchtlinge in der Aurachtalhalle: 180 Personen können dort vorübergehend unterkommen. Foto: Pressestelle Landratsamt Bamberg

Aufbau einer Selbsthilfegruppe metastasierter Krebs

Bamberg. Zum Aufbau einer Selbsthilfegruppe für Menschen, die an metastasiertem Krebs erkrankt sind, sind jeden dritten Montag im Monat regelmäßige Treffen geplant. Ziel ist es, dass Gleichgesinnte bzw. Betroffene sich über diese Krankheit bzw. ihren Problemen damit sprechen und sich gegenseitig austauschen können. Wer Interesse hat, Teil dieser Selbsthilfegruppe zu werden, wendet sich an das AWO-Selbsthilfebüro Bamberg/Forchheim: Tel. 0951/91700940 oder direkt unter Handy 0176/77919715 bzw. gerne per e-Mail: shg.metastasierter.krebs@gmail.com.

Das Treffen der Krebs-Selbsthilfegruppe findet immer montags um 18 Uhr in Bamberg statt. Der genaue Veranstaltungsort wird bei der Kontaktaufnahme bekanntgegeben.

Ministranten spendeten Teil ihres Sternsinger-Geldes für guten Zweck

Mönchherrndorf. Die Minis aus Mönchherrnsdorf besuchten die Kinderarche in Hirschaid - eine therapeutische Einrichtung zur Intensivpflege für Kinder und Jugendliche. In Absprache mit dem Team wurden Turnmatten und Vorlesebücher für die Kinder besorgt, die dort ihr Zuhause haben. Die Freude der kleinen Leila war sichtlich groß. Für die Ministranten war es ein sehr beeindruckender Besuch, der auch viele zum Nachdenken anregte. Eine tolle Sache der Minis aus Mönchherrndorf. Foto: Privat

ANZEIGE

Zum Weltklimabericht 2022:

Holz ist ökologischer Multilieferant

Verein „Unser Steigerwald e.V." verweist auf doppelte Klimaschutzwirkung heimischer Holzgewinnung

Rauhenebrach. „Ungenutztes Holz ist klimaschädlich, denn beim Verrotten gelangen die Klimakiller CO2, Methan und Lachgas in die Atmosphäre. Als ökologischer Multilieferant für Rohstoff, Energie und Heizwärme muss nachwachsendes Holz deshalb unbedingt weiterhin genutzt werden." Darauf weist der Verein „Unser Steigerwald e.V." angesichts des erschienenen Weltklimaberichts hin, der eine Begrenzung der Erderwärmung nur durch eine starke und dauerhafte Reduzierung der CO2-Emission und anderer Treibhausgase sieht. „Um das ungenutzt verrottende Holz zu ersetzen, müssten zunehmend fossile Rohstoffe wie Erdöl, Erdgas, Kohle und Uran-Erze ausgebeutet werden und würden Umwelt, Klima und künftige Generationen noch stärker belasten."

„Während sich Wind-, Solar- und Biogasanlagen allein auf die Energiegewinnung beschränken, ersetzt Holz auch energie- und schadstoffaufwendige Werkstoffe wie Kunststoff oder Stahl und ermöglicht im Anschluss zusätzlich Kraft-Wärme-Kopplung auf der Basis erneuerbarer Energien", erklärt Oskar Ebert, stellvertretender Vorsitzender des Vereins.

Die Öffentlichkeit hat einen hohen Informationsbedarf zu dieser doppelten Klimaschutzwirkung heimischer Holzgewinnung. „Einerseits gibt es Stimmen gegen den Klimanutzwald, andererseits werden gleichzeitig Holzhäuser als Musterbeispiele für ökologisches Handeln gelobt", so Ebert. „Die Verwendung des heimischen Steigerwaldholzes aus naturnaher und nachhaltiger Waldpflege mit hervorragender Ökobilanz ist auch der beste Schutz vor Regenwaldvernichtung. Gerade unser Steigerwald ist ein ausgezeichnetes und international anerkanntes Beispiel für integrativen Natur- und Klimaschutz."

Der naturnah bewirtschaftete Steigerwald hat Vorbildfunktion in Sachen Arten- und Klimaschutz. Foto: Unser Steigerwald e.V.

Durch eine intelligente Waldbewirtschaftung mit eingebetteten Naturreservaten, Biotopbäumen und Trittsteinflächen wurde hier ein Waldzustand in hervorragender ökologischer Qualität erreicht. In einem gelungenen Kompromiss zwischen Klima- und Artenschutz werden zugleich auf der von den Bayerischen Staatsforsten (BaySF) betriebenen Wirtschaftsfläche von 14.000 Hektar jährlich ca. 62.000 Tonnen fossiles CO2 durch die Bereitstellung des nachwachsenden Rohstoffs Holz vermieden. Dies entspricht dem laut Umweltbundesamt maximal tolerierbaren CO2-Ausstoß von 62.000 Menschen pro Jahr. Nur 57 Prozent des Holzzuwachses verlassen den Wald; die Holzmenge in den Bäumen nimmt kontinuierlich zu. In einem Naturpark wie dem Steigerwald wird das Holz größtenteils genutzt; im drohenden Nationalpark muss auf rund 8.500 Hektar jeder einzelne Baum ungenutzt verrotten. Dementsprechend muss es durch fossile oder mineralische Rohstoffe wie Öl, Zement oder Metallerze ersetzt werden. Die volkswirtschaftliche Belastung lässt sich vorrechnen: Das in einem Nationalpark nicht genutzte Holz muss jährlich ungefähr durch 3.000 Tonnen Kunststoff oder 8.000 Tonnen Stahl ersetzt werden. Dies erfordert gut 15 Mill. Liter Öl und produziert ca. 36 Mill. Kilogramm CO2-Emissionen. Die ökologische lokale Wärmeversorgung für 15.000 Bewohner auf der Basis des nachwachsenden Rohstoffs Holz würde ausfallen. Insgesamt entstünde eine volkswirtschaftliche Gesamtbelastung von 35 Mill. Euro pro Jahr und ein Wertschöpfungsverlust für das regionale Holzgewerbe von 40 Mill. Euro jährlich. Diese Summen gingen zu Lasten des Staatshaushaltes und des Sozialsystems.

Zum Vergleich: Die unnötige CO2-Emission eines Nationalparks wäre so hoch wie die von 120 Mill. Personenflugkilometern.

Markt Burgebrach setzt auf erneuerbare Energien

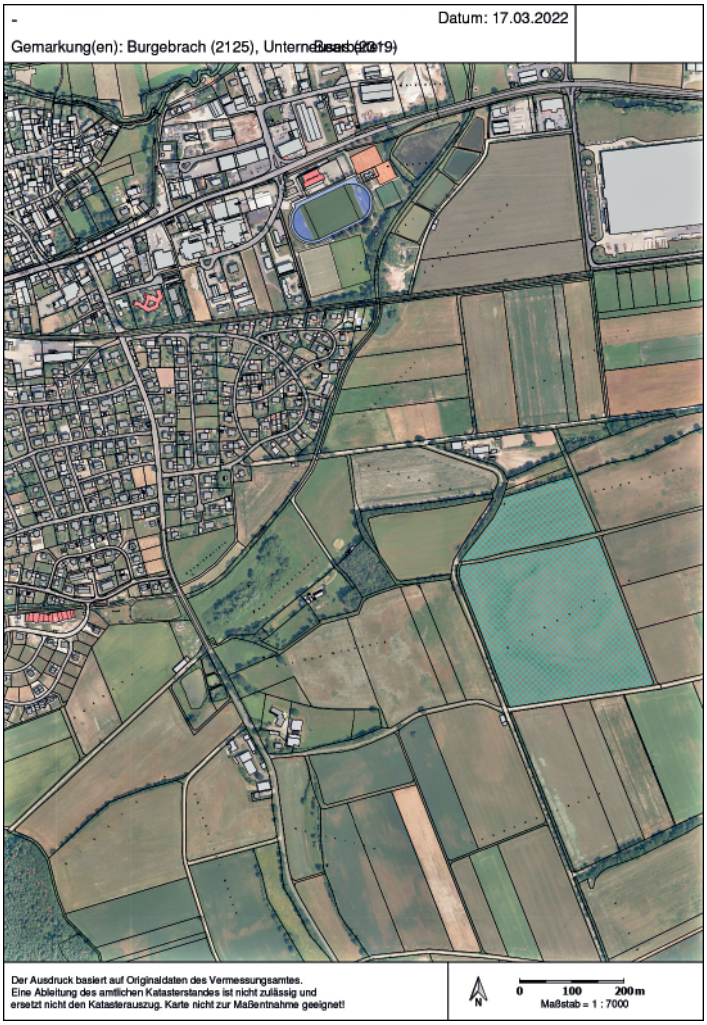

Burgebrach (epi). Bereits in einer Klausurtagung hat sich der Marktgemeinderat Burgebrach ausführlich mit dem Thema „Erneuerbare Energien" – insbesondere der Errichtung einer Freiflächen-Photovoltaikanlage befasst, so Erster Bürgermeister Johannes Maciejonczyk in der Sitzung des Marktgemeinderates Burgebrach. Mittlerweile hat die Gemeinde dafür eine über 10 ha große landwirtschaftliche Fläche im Südosten Burgebrachs erworben. Mit dem Ziel, die Energiewende umgehend voranzutreiben und hinsichtlich der Stromversorgung bis 2035 autark zu werden, stellt sich nun die Frage, wer der richtige Partner für die Umsetzung und den Betrieb der Maßnahme sein kann. Dazu stellten Lisa Schlicht von den Regionalwerken Bamberg und Thomas Oppelt vom Bayernwerk, Bayreuth, eine mögliche Kooperation vor.

Die erworbene Fläche sei sehr gut für eine Freiflächen-Photovoltaikanlage geeignet, der Einspeisepunkt könne bei einer Trassenlänge von nur 1,7 km erreicht werden. Die Investitionskosten werden auf rund 6 Mio. Euro geschätzt. Es ist ein Stromertrag von 9 MWp zu erwarten. Insgesamt könnten 3.500 Privathaushalte versorgt werden – der Markt Burgebrach hat mit seinen 27 Gemeindeteilen 2.500 Haushalte. Hinzu kommt noch der Strombedarf der Gewerbebetriebe.

Erster Bürgermeister Johannes Maciejonczyk zeigte sich erfreut: „Mit dieser Anlage gelingt es uns, den Strombedarf aller Privathaushalte unserer gesamten Marktgemeinde zu decken."

Die Regionalwerke – ein Zusammenschluss von 31 Gemeinden, dem Landkreis und der Stadt Bamberg – können die Anlage in Burgebrach als Pilotprojekt umsetzen. Der Ansatz des Marktes Burgebrach, die Freiflächen-Photovoltaikanlage in kommunaler Hand zu errichten, liegt darin, dass die Planungen und die Wertschöpfung weitgehend in der Gemeinde und in der Region bleiben. Das bedeutet, dass die einheimischen Gewerbebetriebe beauftragt werden, dass sich möglichst viele Bürger beteiligen können und der regional erzeugte Strom vergünstigt bezogen werden kann. Auch die Landschaftsschutzaspekte werden berücksichtigt. Es können Blühflächen angelegt werden, eine Abstimmung mit Imkern, Schäfern usw. sei möglich. Bürgermeister Maciejonczyk ging nochmals auf die Flächenbilanz ein. Von dem insgesamt 88 km² großen Gemeindegebiet sind die Hälfte landwirtschaftliche Flächen, davon rund 3000 ha Äcker. Insgesamt wurde der Energiebedarf des Marktes Burgebrach auf 40 MW/n geschätzt. Mit der neuen Photovoltaikanlage auf der freien Fläche von fast 10 MW/n und den Photovoltaikanlagen auf den Dächern der gemeindlichen Gebäude von weiteren 10 MW/n seien bereits 50 % gedeckt. Die regenerative Energiegewinnung sollte allerdings breiter angelegt werden. Dazu sind im Regionalplan auf dem Gemeindegebiet Burgebrach auch Windvorrangflächen ausgewiesen.

Der Marktgemeinderat Burgebrach hat die Errichtung der Freiflächen-Photovoltaikanlage auf den gemeindlichen Grundstücken beschlossen. Zum Betrieb der Anlage sind mit den Regionalwerken weitere Gespräche zu führen und Vertragskonditionen auszuarbeiten.

Neuer Brunnen zur 1000-Jahr-Feier

Burgebrach (epi). An der Ecke Hauptstraße/Burggraben soll auf dem neuen öffentlichen Platz eine künstlerisch gestaltete Brunnenanlage errichtet werden. Zur Durchführung eines Wettbewerbes hat die beauftragte Künstlerin und Projektleiterin Meide Büdel aus Nürnberg dem Marktgemeinderat Burgebrach die Eckdaten vorgestellt. So besteht der Wunsch auf eine anspruchsvolle und zeitgemäße Gestaltung in Verbindung mit Wasser. Der Entwurf soll sich auf Burgebrach, die 27 Gemeindeteile oder auch auf das 1000-jährige Jubiläum beziehen. Es werden fünf renommierte Künstler eingeladen, teilzunehmen. Am 30. Juni 2022 wird eine Jury, in der auch fünf Mitglieder des Marktgemeinderates vertreten sind, den 1. Preis ermitteln. Anschließend folgt die Beauftragung des Künstlers durch den Marktgemeinderat. Die Fertigstellung ist für Ende Mai 2023 vorgesehen. Die Kosten für den Wettbewerb belaufen sich auf 24.000 Euro, die Gestaltung und Erstellung des Brunnens wird auf rund 73.000 Euro festgesetzt. Weil es sich um eine Maßnahme der Städtebauförderung handelt, ist ein Förderantrag bei der Regierung von Oberfranken zu stellen.

Für die 3. Bebauungsplanänderung „Im Knöckel und Steinknock", FlNr. 1460/26 konnte nach Abwägung der eingegangenen Stellungnahmen während der öffentlichen Beteiligung der Satzungsbeschluss gefasst werden. Für den Einbau von Türen und einer Alarmanlage im Schützenhaus Burgebrach gewährt der Marktgemeinderat gemäß seinen Zuschussrichtlinien zu den Gesamtkosten in Höhe von 14.000 Euro einen Zuschuss in Höhe von 20%. Für die Aufnahme eines Darlehens für die Einbaukosten übernimmt der Markt Burgebrach die Bürgschaft.

Forderung an das Bundesfinanzministerium:

Ermäßigte Biersteuer für kleine Brauereien über den 31.12.22 hinaus

Für die Beibehaltung der ermäßigten Biersteuer für kleine Brauereien hat sich der CSU-Bundestagsabgeordnete Thomas Silberhorn gegenüber dem Bundesfinanzministerium eingesetzt. Das FDP-geführte Ministerium plant, die bestehende Sonderregelung für kleine Brauereien auslaufen zu lassen. Silberhorn argumentiert, dass die wegen Corona ausgefallenen Festveranstaltungen in den vergangenen zwei Jahren zu massiven Umsatzeinbrüchen insbesondere bei Fassbier geführt hätten. Zusätzlich müssten die Brauereien die steigenden Energie- und Brau-Rohstoffpreise schultern. „In dieser Lage dürfen kleine mittelständische Brauereien nicht auch noch mit einer Erhöhung der Biersteuer belastet werden", so Silberhorn. Konkret fordert der Abgeordnete für Bamberg und Forchheim vom Bundesfinanzministerium, die bis zum Jahresende befristete Biermengenstaffel unbefristet beizubehalten. Eine degressive Staffelung der Biersteuer sei weiterhin ein effektives Instrument, um kleine, unabhängige Brauereien zu erhalten. Familiengeführte, mittelständische Brauereien, wie sie gerade für Oberfranken typisch sind, dürften nicht mit Großbrauereien über einen Kamm geschoren werden. Silberhorn kündigte an, dass die CDU/CSU-Fraktion einen entsprechenden Antrag in den Deutschen Bundestag einbringen wird.

Markt Burgebrach beschließt Rekordhaushalt

Burgebrach (epi). Seinen Haushalt für das Jahr 2022 mit einem Gesamtvolumen von rund 40 Mio. Euro hat der Marktgemeinderat Burgebrach einstimmig beschlossen. Ein Haushalt in dieser Größenordnung sei noch nie dagewesen, so Erster Bürgermeister Johannes Maciejonczyk. Der Markt Burgebrach stehe mit seiner Steuerkraftzahl von 2.353,37 Euro im Landkreis Bamberg nach wie vor auf Platz 2, oberfrankenweit auf Platz 4 und bayernweit auf dem 61. Rang.

Größte Einnahmequelle: Gewerbesteuern

Als größte Einnahmequelle sind Gewerbesteuern in Höhe von rund 13 Mio. Euro zu erwarten. Trotz Kurzarbeit und Coronabedingungen ist dieser Ansatz noch nie so hoch gewesen. Beim Einkommensteueranteil mit einer Höhe von gesamt 4.1 Mio. Euro sei ein leichtes Wachstum zu verzeichnen. Alles andere liege auf ähnlichem Niveau wie im Vorjahr, so der Bürgermeister. Von den Einnahmen mit rund 18,8 Mio. Euro sind jedoch auch wieder beträchtliche Ausgaben zu leisten wie die Gewerbesteuerumlage mit 1,49 Mio., die Kreisumlage mit 6,6 Mio. Euro – heuer 1,4 Mio. Euro mehr als im Vorjahr – und die VG-Umlage mit 1,58 Mio. Euro.

Der Rücklagenstand belief sich Ende 2021 insgesamt auf rund 23,15 Mio. Euro, davon wurden Sonderrücklagen in Höhe von rund 2,8 Mio. Euro für das Bürgerhaus, die Steigerwaldhalle, die Windeckhalle, das Seniorenheim St. Vitus, das Feuerwehrzentrum, die Ganztagsbetreuung und die Mittelschule gebildet. Ein gewährtes Darlehen an die Auracher Gruppe in Höhe von 2,4 Mio. Euro steht noch aus. Aus dem Verwaltungshaushalt werden 5,5 Mio. Euro dem Vermögenshaushalt zugeführt. Die Gemeinde ist seit 12 Jahren schuldenfrei.

Investitionsmaßnahmen in Höhe von rund 18 Mio. geplant

Seinen 32. Haushalt (und damit seinen letzten Haushalt vor dem Ruhestand) stellte der Kämmerer der VG Burgebrach, Klaus Dorsch, dem Marktgemeinderat Burgebrach vor. Heuer sind Investitionsmaßnahmen in Höhe von rund 18 Mio. geplant, so der Kämmerer. Für die EDV-Anlage der Verwaltung wird eine Investitionsumlage in Höhe von 173.000 Euro fällig, die Feuerwehren werden ausgestattet mit Kosten u.a. für Tauchpumpen, Wasserabsauger, Notstromaggregate, Überjacken und -hosen und Digitalfunkanlage mit Kosten in Höhe von 348.000 Euro. Für das Feuerwehr- und Dorfgemeinschaftshaus Grasmannsdorf sind noch Restkosten von 206.000 Euro fällig.

Investitionen für den schulischen Bereich

Weiter wird die Grundschule mit digitalen Medien ausgestattet. Für die Mittelschule werden für den Neubau heuer 4,5 Mio. Euro eingeplant. Die Brunnenanlage in Hirschbrunn wurde mit 49.000 Euro berücksichtigt, denkmalschutzrechtliche Maßnahmen mit 64.000 Euro. Investitionszuschüsse für kirchliche Anlagen sind mit 147.000 Euro berücksichtigt – 42.000 Euro noch für die Kirche Stappenbach, 27.000 Euro für die Kapelle in Wolfsbach und 88.000 Euro für die Kirche Ampferbach.

Dorferneuerung in Dippach und Städtebauförderungsmaßnahmen in Burgebrach

Rund 1,2 Mio. Euro werden heuer für die Neugestaltung von Straßen und Plätzen im Zuge der Dorferneuerung in Dippach investiert. Im Rahmen der Städtebauförderung sind für die Platzgestaltung Ecke Burggraben/Hauptstraße 200.000 Euro vorgesehen. Der Rathaus-Neubau wird mit 1,36 Mio. Euro berücksichtigt.

Für die Erschließungen der Neubaugebiete sind für „Gräbig“ mit 479.000 Euro berücksichtigt, für „Sandhof“ mit 619.000 Euro, „Dietendorf-Nord“ mit 222.000 Euro,“Dürrhof-Süd“ mit 315.000 Euro, „Bodenäcker Mönchsambach“ mit 402.000 Euro und „Steinrödel Dippach“ mit 282.000 Euro vorgesehen. Die Fahrbahndeckensanierungen in Büchelberg, Oberköst, Schatzenhof und Tempelsgreuth gemäß dem Straßensanierungskonzept wurden mit 350.000 Euro berücksichtigt, die Sanierung der Würzburger Straße in Burgebrach mit 300.000 Euro. Die Ortsdurchfahrt Treppendorf schlägt heuer mit 1,25 Mio. Euro zu Buche. Der Erwerb von Grundstücken und Erschließungsmaßnahmen in „Industriegebiet Ost II“ wird im Haushalt 2022 mit 1,64 Mio. Euro kassenwirksam.

ANZEIGE

„Positive Erfahrungen im Nationalpark Kellerwald-Edersee – Verein „Unser Steigerwald“ nimmt Stellung

Brauchen wir einen Stausee im Steigerwald?

Rauhenebrach. Bildung, Forschung und Artenschutz sind die Ziele eines Nationalparks (NP). Weil diese Argumente nicht stark genug sind, um NPs durchzusetzen und weil es mittlerweile bessere Konzepte gibt, klammern sich die Befürworter mit dem Tourismusargument an den letzten Strohhalm. Doch, wie bereits ein Lokalreporter im Jahr 2001 in einem Beitrag schreibt: „Der Steigerwald wird nicht besser, wenn er offensiv für den Tourismus erschlossen wird und für die Menschen im Steigerwald nicht lebenswerter... Otto Normalverbraucher wandert durch den Steigerwald, kehrt ein und freut sich an der Natur. Ob dies NP heißt, ist ihm egal.“ Dem ist von unserer Seite nichts hinzuzufügen!

Die Leser müssen sich zudem getäuscht vorkommen, wenn ihnen regelmäßig von uralten Buchenwäldern im Steigerwald erzählt wird, die man „vor der Säge schützen“ müsse. Sie sollten auch wissen, dass die ca. 25 ha Altbuchenwälder längst vor der NP-Diskussion in verschiedenen Naturwaldreservaten geschützt wurden und die Bayer. Staatsforsten alle Buchenwälder über 180 Jahren aus der Nutzung genommen haben. Auch sollten sie wissen, dass Stürme, Trockenheit und Schädlinge das Alter unserer Waldbäume bestimmen und nicht das Wunschdenken mancher Ideologen. Über ganz Bayern verteilt gibt es 160 Naturwaldreservate, die alle wichtigen Waldgesellschaften Bayerns abbilden und Anschauungsobjekte für ungestörte Waldentwicklung darstellen.

Wer den Online-Vortrag zum Nationalpark Kellerwald-Edersee verfolgt hat, wurde mit folgenden Aussagen über die Region konfrontiert: hoch verschuldete Gemeinden, hohe Abwanderungsrate, überalterte Region, abseits großer Verkehrswege gelegen, Landwirtschaft ohne Zukunft, unzerschnittenes Buchenwaldgebiet (5500 ha) mit vielen Trockenstandorten, auf denen „urige“ Buchen stocken, im Zentrum der größte Stausee (Edertalsperre) Deutschlands. Kein einziges Kriterium trifft auf den Steigerwald zu. Deshalb kann es nur als Täuschung der Öffentlichkeit gesehen werden, wenn man die NP-Region Kellerwald-Edersee mit dem Steigerwald vergleicht. Wir im Steigerwald haben weder Wasserflächen noch Wintersportmöglichkeiten, wir haben keinen Watzmann und keinen Königssee, keine Rachel und keinen Lusen oder einen Brocken wie im Harz, und der Wald an sich wird durch die Aufstellung einer Tafel „Nationalpark“ keinen Deut attraktiver als vorher. Für ein Event, einen Baumwipfelpfad, ein attraktives Ausstellungsgelände, ein Wildschaugehege, eine urige Waldgaststätte ist allerdings kein NP erforderlich. Der Steigerwald lebt es sehr erfolgreich vor. Die Kernfrage, in welchem Maße denn die touristische Belebung in der vom Stausee Edertalsperre geprägten Region durch die NP-Ausweisung beeinflusst wurde, konnte im Vortrag nicht beantwortet werden, da Daten vor der NP-Einrichtung angeblich nicht erhoben wurden. Dies überrascht nicht, ist doch der Stausee der Besuchermagnet, nicht der NP. Die Werbung der Region mit dem Label Edersee und nicht NP sind der schlagende Beweis.

Nur als peinlich kann man als Kenner des Artenspektrums im Steigerwald den Vortrag des für den Naturschutz zuständigen Biologen Dr. Achim Frede sehen, wenn das Vorkommen von Schwarzstorch, Wildkatze, Ästigem Stachelbart und eines bescheidenen Schwarzkäferfundes als „revolutionäres Ergebnis des NPs“ verkauft werden soll. Diese Arten sind im Steigerwald längst eine Selbstverständlichkeit. Der Leser sollte wissen, dass erst vor gut einem Jahr vier als ausgestorben geltende Arten (Pabulatrix papulatricula, Dicera berolinensis, Coprinus geesterani und Lycogala confusum) in bewirtschafteten Wäldern Unterfrankens gefunden wurden. Wir im Steigerwald werden auf der Basis der naturgegebenen Voraussetzungen (auch ohne Stausee), der sich über Generationen herausgebildeten ökologisch und ökonomisch stabilen Wirtschaftsstruktur und eines weltweit anerkannten Waldbewirtschaftungskonzeptes – dem Trittsteinkonzept – die Herausforderungen des Klimawandels annehmen und bewältigen. Dieses Konzept werden wir uns nicht von überkommenen NP-Anschauungen zerreden lassen.

Oskar Ebert, Rauhenebrach
Verein Unser Steigerwald e.V., www.unser-steigerwald.de

Wir liefern und lagern:
Rindenmulch, Humus, Sand, Muschelkalksteine, Schotter, Kies, Splitt, Auffüllmaterial, Annahme von Bauschutt und unbrauchbaren Boden sowie Asbest-Entsorgung

Öffnungszeiten:
Mo.-Fr. von 8.00 - 17.00 Uhr
Sa. von 8.00 - 12.00 Uhr

SCHLICK ERDBAU GmbH
Krumbach 7
96138 Burgebrach
09546 5257
www.schlick-erdbau.de

Bereitschaftspraxis Burgebrach informiert

Patienten, die an Infekt-Symptomen (Fieber, Halsschmerzen, Husten, Schnupfen, Erbrechen, Durchfall, Geschmacksstörung) leiden, sind dringend gebeten, vor Aufsuchen der Bereitschaftspraxis telefonisch einen Termin zu vereinbaren unter Tel. 09546/88888.

In der Bereitschaftspraxis werden weiterhin keine Corona-Tests durchgeführt. Patienten mit Verdacht auf eine Corona-Infektion sind aufgerufen, sich an den KV-Bereitschaftsdienst mit der Nummer 116 117 oder an ihren Hausarzt bzw. Hausärztin zu wenden.

Für Patienten ohne oben genannte Infekt-Symptome gelten folgende Öffnungszeiten:
- Mittwoch, 17.00 bis 18.30 Uhr.
- Freitag, 18.00 bis 19.30 Uhr.
- Samstag/Sonntag und Feiertage, 9.00 bis 11.30 Uhr und 16.00 bis 18.30 Uhr.

Eine Voranmeldung ist nicht notwendig!

Bereitschaftspraxis Burgebrach
Am Eichelberg 1, 96138 Burgebrach, Tel. 09546/88888

Ampferbach

Am 25. 3. 22 findet die **Jahreshauptversammlung mit Neuwahlen des Löwen-Fanclubs Ebrachgrund** in der Gastwirtschaft Brauerei Herrmann in Ampferbach statt. Beginn: 18.30 Uhr. Bitte die aktuellen Corona-Regelungen beachten.

Aschbach

Öffnungszeiten der Bücherei Aschbach: Mittwoch von 16-18 Uhr, Freitag von 17.00-18.30 Uhr und Sonntag von 10.30 -12.00 Uhr. Bitte vor Besuch der Bücherei die Einlassregeln und das geltende Hygienekonzept beachten. Online kann die Bücherei unter www.bibkat.de/aschbach besucht werden.

Der KDFB Aschbach trifft sich am 5. 4. 22 zum **Schmücken des Osterbrunnens.** Treffpunkt: 13 Uhr auf dem Firmengelände Seeger (Waldstr. 11, Aschbach).

Der **ökumenische Frauentreff zur Frühstückszeit** in Schlüsselfeld findet am 12. 4. 22, ab 9.00 Uhr, in der Pfarrkirche in Schlüsselfeld statt. Thema: „Wir blicken auf Ostern".

Der VdK-OV Aschbach unternimmt am 19. 8. 22 eine **Fahrt zu den Luisenburgfestspielen** („Land des Lächelns" – romantische Operette). Beginn: 15 Uhr. Kartenpreis: Kategorie 1: 30 Euro; Kat. 2: 25 Euro; Kat. 3: 19 Euro und Kat. 4: 12 Euro. Anmeldung bis 12. 4. 22 bei Frau Seeger-Lorz, Tel. 09555/287.

Bamberg

Der Hospizverein Bamberg e.V. lädt am 4. 4. 22 zum **Trauer-Café anders – Wanderung im Bruderwald** ein. Treffpunkt: 14 Uhr, Bushaltestelle „Am Bruderwald" (nächste Bushaltestelle nach dem Klinikum).

Der Hospizverein Bamberg lädt ab Mai, jeweils am 1. Montag im Monat, zum **Trauer-Café** ein. Treffpunkt: 15 Uhr, Haus Friedrich 2, Friedrichstr. 2, 96047 Bamberg. Termine: 2. 5. 22; 6. 6. 22; 4. 7. 22; 1. 8. 22; 5. 9. 22; 3. 10. 22; 7. 11. 22 und am 5. 12. 22.

Birkach

Die FFW Birkach lädt am 2. 4. 22 zur **Generalversammlung mit Neuwahlen** in der Gastwirtschaft Beck, Abtsdorf, ein. Beginn: 18.30 Uhr.

Burgebrach

Das Hallenbad hat geöffnet: Montag bis Mittwoch von 16.30 - 21.00 Uhr, Donnerstag von 16.30 - 21.30 Uhr, Freitag von 14.30 - 19.30 Uhr, Samstag von 14.00 - 18.00 Uhr und Sonntag von 9.00 - 12.00 Uhr.
Zutritt nur unter Beachtung des aktuell geltenden Hygienekonzeptes.

Öffnungszeiten der Bücherei St. Vitus Burgebrach: Mi.: 8.30 – 10.00 Uhr und 16.00 – 18.30 Uhr, Fr.: 10.00 – 12.00 Uhr und So.: 10.00 – 11.30 Uhr. Für einen sicheren Bücherei-Besuch gelten die aktuellen Hygienevorschriften.

Öffnungszeiten für den Wertstoffhof Burgebrach (Kapellenfeld 7): Dienstag, 15 - 17 Uhr, Donnerstag, 15 - 18 Uhr und Samstag, 10 - 13 Uhr. Das Anliefern von Wertstoffen zum Wertstoffhof außerhalb der Öffnungszeiten bzw. das Abladen vor dem Eingang ist nicht gestattet.

Gesangverein im Steigerwald Burgebrach – „Der Männerchor für alle" Singstunde jeden Donnerstag um 20 Uhr im Vereinslokal „Schwanenwirt". Mitsänger und Wiedereinsteiger sind herzlich willkommen.

Der **Schützenverein Burgebrach** bietet ein zweites Lichtpunktgewehr zum Training sowie moderne Luftgewehre für ältere Schüler/Jugendliche an.
Das **Training für Kinder und Jugendliche (ab 6 Jahren)** findet jeden Montag von 18.00 Uhr - 19.30 Uhr im Schützenhaus Burgebrach (Falkweg 43) statt. Kostenloses Probetraining ist jederzeit möglich.

TSV Burgebrach - Abteilung Handball: Training in der Windeckhalle Burgebrach, immer mittwochs von 17.00 - 18.30 Uhr, **für Mädels zwischen 11 und 13 Jahren.** Infos bei Stefan Röckelein, Tel. 09551/712 oder 0151/61334557.

Burgebrach

Lamprecht
Kachelöfen • Herde
Reparatur • Reinigung • Austausch
Am Sportplatz 3
96138 Burgebrach
www.angefeuert.de
09546-8357

Die **Öffnungszeiten der Tafel Burgebrach** (Grasmannsdorfer Straße 2b) sind Dienstag und Freitag von 14.00 - 15.00 Uhr. Neukunden möchten sich bitte mit gültigem Bewilligungsbescheid und einer Kopie des Personalausweises oder Reisepasses, ab 13.30 Uhr, bei der Leitung melden.
Zutritt nur unter Beachtung des aktuell geltenden Hygienekonzeptes.

Die Seniorenhilfe Steigerwald Burgebrach startet wieder mit einem **Kurs „Sturzprophylaxe".** Leitung: Sylvia Geier. Termine: 28. 3./4. 4. und 11. 4. 22, jeweils 14 Uhr, im Bürgerhaus Burgebrach (Festsaal).
Voranmeldung bei Sylvia Geier, Tel. 09546/6171.

Unfall – was nun?
Rufen Sie uns an !
Qualitätsarbeit und -Service haben einen Namen
Willi Güttler
UNFALLINSTANDSETZUNG
aller Fabrikate
Burgebrach • ☎ 0 95 46 / 59 39-0
Abhol- und Rückfahrservice

Burgebrach

Der **Schützenverein Burgebrach lädt** am 25. 3. 22 zur **Generalversammlung mit Neuwahlen** um 19.30 Uhr im Schützenhaus ein.

Schützengesellschaft Burgebrach lädt am 26. 3. 22 zum **Kesselfleisch-Essen „all you can eat"** um 16 Uhr im Schützenhaus Burgebrach, Falkweg 43, ein (Einlass nach der 3G-Regel). Blut-, Leber- und Bratwürste werden ebenfalls angeboten. Jede(r) ist willkommen.

Der **Musikverein Ebrachtaler Musikanten Burgebrach** bietet unter der Leitung von Brooke Emery-Leyh ab 1. 4. 22 folgende **Schnupperstunden** – kostenlos und unverbindlich – an:
- **Musikalische Früherziehung für Kinder ab 3 Jahre:** Fantasievolle Geschichten mit Singen, Tanzen, Instrumente spielen und Musikhören.
- **Musikalische Grundausbildung I für Kinder ab 5 Jahre:** Blockflöte und/oder Rhythmus und Trommel.
- **Musikalische Grundausbildung II für Kinder ab 6 Jahre:** Blockflöte und/oder Rhythmus und Trommel stehen hier im Vordergrund. Weitere Informationen zur Anmeldung bei Brooke Emery-Leyh unter Tel. 0172/8610438 oder per e-Mail an: brookeemery@mac.com

Fusspflege Sylvia Scharf
Für jeden Kunden halte ich ein desinfiziertes und steril verpacktes Instrument vor!
(Salon Christel), Tel. 0173/3633998
Hauptstr. 29 - Burgebrach

Der **Schützenverein Burgebrach veranstaltet wieder ein Ortsvereinsschießen** unter Einhaltung der jeweils geltenden Hygieneregeln. Schießtage (jeweils von 19.30 - 22.00 Uhr) sind 7./14./21./27. und 29. 4., 4./5. und 6. 5. 22 oder nach Vereinbarung mit mind. 6 Schützen (herbert.nitschke@gmx.de oder seitz.anita@web.de); Einlage je Schütze 7,50 Euro, Nachkauf 4 Serien je 1 Euro; eine Mannschaft besteht aus sechs Personen (6- bis 12-Jährige können mit dem Lichtpunktgewehr schießen), dabei kann auch der **Schuss für den Bürgerkönig** abgegeben werden. Die **Preisverteilung** findet am 7. 5. 22 im Rahmen der Falkkirchweih im Schützenhaus statt.
Für Speisen und Getränke an den Schießtagen und bei der Preisverteilung ist ausreichend gesorgt.
Alle Ortsvereine sind herzlich eingeladen.

Burghaslach

Der **Reservistenverein Rimbachgrund/Burghaslach** trifft sich jeden letzten Dienstag im Monat um 20 Uhr zum Info-Abend in „Melbers Schoppeneck".

Die Leichtathletik-Abteilung des TSV Burghaslach lädt zum **Schnuppertag für Nachwuchsathleten (6 bis 14 Jahre)** ein: 2. 4. 22, von 13 - 16 Uhr, am Sportplatz Burghaslach. Gemäß dem Motto „Mir ist keine Hürde zu hoch" besteht für Kinder und Jugendliche die Möglichkeit, sich in sämtlichen Disziplinen auszuprobieren und in das Training unter fachkundiger Leitung hineinzuschnuppern. Für Essen, Getränke, Kaffee und Kuchen ist gesorgt.
Es gelten die aktuellen Maßnahmen der Infektionsschutzverordnung.
Infos unter www.tsv-burghaslach.de/leichtathletik

Hier erhältlich:

STEIGERWALD-KURIER zum Mitnehmen!

BURGHASLACH
- Gemeinde
- Bäckerei Arndt
- Metzgerei Brater
- Melber´s Schoppeneck

FATSCHENBRUNN
- Bushaltestellen

HERRNSDORF
- Fachmarkt Gath
- Kfz-Fachwerkstatt Pflefka
- Bushaltestellen

Burghaslach

Kinderfußballtraining (ab 4 Jahren) beim TSV Burghaslach, immer montags, von 17.20 - 18.45 Uhr, am TSV-Sportplatz. Info bei Wolfgang Hofmann, Tel. 0170/8986469.

Der **FCN-Fanclub Burghaslach-Rimbachgrund** trifft sich jeden 3. Donnerstag im Monat um 19 Uhr in „Melber´s Schoppeneck".

Am 22. 4. 22 findet die **Mitgliederversammlung mit Ehrungen des TSV Burghaslach** in der TSV-Turnhalle statt. Beginn: 20.15 Uhr.

Burgwindheim

Öffnungszeiten der Bücherei Burgwindheim: Dienstag 10.00 - 11.30 Uhr, Donnerstag 16.00 - 18.00 Uhr, Tel. 09551/9296102 oder auch per e-Mail: Buecherei-Burgwindheim@gmx.de **Unter dem Link https://burgwindheim.spdns.de/**kann jede(r) aktive Leser(in) auf sein Leserkonto zugreifen, Verlängerungen vornehmen, Medien reservieren oder im Online-Katalog stöbern (mit Lesernummer und Geburtsdatum einloggen).

Nachwuchs-Fußballer gesucht! Zum Aufbau einer Bambini-Fußballmannschaft werden fußballbegeisterte Kinder (Jg. 2017 und älter) gesucht. Info bei Markus Bräunig, Tel. 0179/5033330

Kinder- und Jugendtanzen beim TSV Burgwindheim. Infos bei Lea Fleischmann, Tel. 0160/5647537 und Lea Deschner, Tel. 0162/9003145.

Die Motorsportfreunde Burgwindheim laden am 26. 3. 22 zur **Jahreshauptversammlung mit Neuwahlen und Ehrungen** in der Gastwirtschaft Ibel, Kappel, ein. Beginn: 19 Uhr.

Die **Jahreshauptversammlung des TSV Burgwindheim** findet am 22. 4. 22 um 20 Uhr im Vereinsheim statt.

Burgwindheim

Die FFW Burgwindheim lädt am 2. 4. 22 zur **Jahreshauptversammlung 2021/22 mit Neuwahlen der Vorstandschaft** im Haus des Gastes ein. Beginn: 20 Uhr. Tagesordnung: Homepage bzw. Schaukästen.

Der Gesangverein „Liedertafel" Burgwindheim lädt am 6. 4. 22 um 20 Uhr zur **Jahreshauptversammlung mit Neuwahlen** in die Gastwirtschaft Oppel, Oberweiler, ein. Die Versammlung findet unter Berücksichtigung der dann gültigen Coronaregeln statt.

Dankenfeld

Das **Frühjahrskonzert des Musikvereins Dankenfeld** findet am 21. 5. 22 im Oberaurachzentrum Trossenfurt statt.

Sommer-Open Air des Musikvereins Dankenfeld am 1. 7. 22 mit der Band „Skarabäus" und am 2. 7. 22 mit den „Stadelhofnern".

Ebrach

Die **Bücherei Ebrach** hat geöffnet. Für einen sicheren Bücherei-Besuch gelten die aktuellen Hygienevorschriften. Öffnungszeiten: Dienstag von 10 - 11 Uhr und am Freitag von 16 - 18 Uhr.

Aufgrund der Corona-Pandamie können aktuell **keine VdK-Außensprechtage in Ebrach stattfinden.** Die OV-Mitglieder können sich aber bei dringenden Anliegen/Fragen direkt in der VdK-Kreisgeschäftsstelle Bamberg unter Tel. 0951/519350 oder schriftlich (VdK-Kreisgeschäftsstelle, Mußstraße 28, 96047 Bamberg) informieren und einen Beratungstermin vereinbaren.

Der **CSU-Ortsverband Ebrach** lädt ab sofort jeden 1. Montag des Monats, ab 19 Uhr, zum **Stammtisch** in den Gasthof „Schwarzer Adler" in Großbirkach ein. Jede/r interessierte Bürger/in ist herzlich eingeladen, mitzudiskutieren.

Waldführung mit Revierleiter Julian Schendel, Revier Winkelhof, am 25. 3. 22. Treffpunkt: 15 Uhr, Forsthaus Winkelhof. Thema: Auf den Spuren des Bibers. Die Waldführung findet bei jedem Wetter statt, weshalb wetterfeste Kleidung und stabiles Schuhwerk empfohlen wird. Es wird gebeten, die aktuell bestehenden Hygienebestimmungen wie Einhalten eines Abstands von 1,5 Metern zu beachten. Zur Erfassung der Teilnehmerdaten wird um Anmeldung beim Forstbetrieb Ebrach gebeten, Tel. 09553-98970 oder per e-Mail: info-ebrach@baysf.de

Die **Ebracher Neue Liste** lädt am 7. 4. 22 um 19.30 Uhr zum Stammtisch im Gasthof „Schwarzer Adler" in Großbirkach.

Eltmann

Regine Jakob präsentiert in der Galerie an der Stadtmauer (Dr.-Georg-Schäfer-Str. 9) in Eltmann ihre **Ausstellung mit dem Titel „Dem Licht entgegen".** Inspirierende Texte begleiten farbige Kompositionen und vervollständigen damit die Präsentation. Besichtigung ist jeweils Donnerstag, Freitag und Samstag zwischen 16.00 und 22.00 Uhr – bis zum 2. 4. 22 möglich. Es wird um vorherige Anmeldung gebeten, Tel. 0157/30073424 oder per e-Mail: info@galerieanderstadtmauer.de

Ibel Bräu Kappel
Telefon 0 95 51 / 2 95
am Samstag, 26. 3. 2022
Schlachtschüssel
ab 9:30 Uhr **Kesselfleisch**
Brat-, Leber-, Kraut- und Blutwürste
*Freundlichst lädt ein **Familie Ibel***

Elsendorf

Ostereiersuche des RSV Concordia Elsendorf am 10. 4. 22. Treffpunkt: 13.30 Uhr, Parkplatz Friedhof. Unkostenbeitrag: 3 Euro pro Nest. Für jedes Kind (auch Nichtmitglieder) ist ein Osternest versteckt. Es gelten die aktuellen Coronaregeln. Bitte um Rückmeldung bis spätestens 5. 4. 22 bei Irena Othersen, Tel. 09552/6254

Die Blaskapelle Elsendorf unternimmt vom 1.-3. 7. 22 einen **3-Tages-Ausflug mit dem Bus zum legendären „Woodstock der Blasmusik 2022" nach Bad Füssing**. Programm u.a. mit Stadtführung in Regensburg, 2x Übernachtung/Frühstück im Hotel „Mayerhof", Eintritt zum Festival-Jubiläum „10 Jahre Woodstock der Blasmusik" mit Shuttle-Fahrt, inkl. Eintritt/Führung durch die längste Burg Europas in Burghausen. Kosten: 250 Euro/Pers. im DZ (EZ: 275 Euro). Ausführliches Programm und weitere Infos bei Christiane Mönius, Tel. 09546/8292 od. 0151/25179931.

Elsendorf

Die **Radtour des Radsportvereins Elsendorf** findet vom 14. - 17. 5. 2022 statt. Start ist in Meinigen, die Werra entlang bis zur Weser Hann.Münden und zurück bis Kassel. Gesamte Kilometer: 260 km. Bei Interesse, weitere Informationen oder Anmeldung: Irena Othersen, Tel. 09552/6254

Frensdorf

Öffnungszeiten der Frensdorfer Gemeindebücherei (Elisabethenstraße 3): Dienstag von 8.30 - 11.00 Uhr, Mittwoch von 17.00 - 19.00 Uhr und am Freitag von 16.00 - 18.00 Uhr. Weitere Infos unter Tel. 09502/490264. Bitte die aktuellen Hygieneregeln beachten.

Der **Chor „Klangfarben" Frensdorf trifft sich wieder** zu den wöchentlichen Proben, donnerstags, 20 Uhr, in den Räumen des Marien-Wohnheims in Frensdorf.

Gasthof „Grüner Baum"
ROSENBIRKACH Tel. 09552/7632
ALLE SPEISEN „to go"
oder „zum Genießen vor Ort" mit Reservierung
27.03. Rinderschmorbraten mit Klößen und Salat
Natürlich gibt´s an diesen Tagen auch immer
Karpfen, Karpfenfilet und Karpfenchips
Freitags immer
Schaschlik, Fleischspieß oder Currywurst mit Pommes Frites
Wir freuen uns auf Ihren Anruf unter Telefon 09552/7632!
Ihr Team vom Gasthof „Grüner Baum" in Rosenbirkach
RBIO

Da ist was los ...

Frensdorf

Die **Spezialisierte ambulante Palliativversorgung (SAPV)** stellt sich vor. Alexander Sieber wird über seine Arbeit informieren und beantwortet Fragen rund um SAPV am 27. 4. 22 um 19 Uhr im Pfarrheim Frensdorf. Eingeladen sind alle Interessierten. Die Veranstaltung ist kostenlos. Es gelten die aktuellen Corona-Regeln. Anmeldung bis zum 20. 4. 22 (Tel. 09502/944937 od. 0170/2017738)

Fürnbach

Am 2. 4. 22 findet um 19 Uhr die **Jahreshauptversammlung der FFW Fürnbach mit Neuwahl der Vorstandschaft** im Gemeinschaftshaus in Fürnbach statt. Bereits um 18 Uhr ist ein Gottesdienst für verstorbene Mitglieder.

Geiselwind

Die KEB und der Frauenbund Geiselwind laden am 2. 4. 22 zum **Frauenfrühstück um 9 Uhr im Gasthaus Krone** (Kirchplatz, Geiselwind) ein. Thema: Mehr Leben – Die neun Facetten des Mutes in biblischer und persönlicher Hinsicht. Referentin: Dr. Andrea M. Friedrich, geistliche Beirätin des KDFB. Bitte anmelden bis zum 30. 3. 22 bei Luzia Ruhl, Tel. 09556/1261 oder Resi Böhm, Tel. 09556/564. Unkostenbeitrag: 5 Euro/Person.

Grasmannsdorf

Die **Jagdgenossenschaft Grasmannsdorf** lädt am 25. 3. 22 um 19 Uhr zur Jahreshauptversammlng im Nebenzimmer der Brauerei Kaiser ein.

Großbirkach

Einladung zur **nichtöffentlichen Jagdversammlung** am 6. 4. 22 um 19.30 Uhr im Gasthaus Link in Großbirkach. Aktuelle Corona-Bestimmungen für den Gaststättenbesuch sind zu beachten.

Herrnsdorf

Der **Heimatverein Herrnsdorf „Brüder an der Reichen Ebrach“** lädt am 29. 3. 22 zur Generalversammlung ein. Beginn: 19 Uhr in der Brauerei Barnikel. Die aktuellen Corona-Regeln sind zu beachten.

Höchstadt

Young Alligators / Eishockey für Anfänger: Alle Kinder ab 4 Jahre haben bei den Young Alligators die Möglichkeit, das Eislaufen richtig zu lernen. Neuzugänge sind herzlich Willkommen! Unter dem Motto „Learn to skate“ geht es bis zu dreimal pro Woche aufs Eis. Trainiert werden die Kinder von hauptamtlichen Trainern und erfahrenen Spielern der ersten Mannschaft. Eine Voranmeldung ist nicht erforderlich. Mitzubringen sind Helm (z.B. Fahrradhelm) c, Handschuhe sowie Knie- und Ellenbogenschoner. Trainingszeiten: Dienstag, 15.00 - 16.00 Uhr und Sonntag, 9.00 bis 10.00 Uhr. Informationen per Mail: nachwuchs@hoechstadt-alligators.de oder Tel. 0160/3645261.

Die Musikschule der Stadt Höchstadt feiert **„50 Jahre Musikschule“ mit einem Schülerkonzert „Geige“** am 23. 3. 22 um 17 Uhr im FKF-Kultursaal. Der Eintritt ist frei.

Halbersdorf

R. SCHUG TRANSPORTE

96185 HALBERSDORF
TEL. 0 95 54 / 3 06 - FAX 3 09
FUNK 01 71 / 7 71 68 76

Wir liefern und lagern:
Sand • Kies
Splitt • Schotter
Humus
Rindenmulch
Juramarmor
Muschelkalksteine

Abholzeiten:
Mo., Di., Mi., Fr. 7.00 bis 11.30 Uhr u. 12.30 bis 18.00 Uhr
Do., 7.00 bis 16.00 Uhr
Sa., 7.00 bis 13.00 Uhr

www.schug-transporte.de

Kirchaich

Herzliche Einladung zum besonderen **AusZeit-Gottesdienst** am 27. 3. 22 um 18 Uhr in Kirchaich. Mit dem Thema: **„Unterm Kreuz zum Leben“** mit Elementen aus der Breitbrunner Kreuzwegandacht des KDFB Bamberg.

Der **Ortskulturring Kirchaich** lädt zu einer **Bürgerversammlung** am 7. 4. 22 um 19 Uhr im St.-Ägidius-Haus Kirchaich ein. Hier sollen alle Interessierte mit dem Planungsstand der 1000-Jahr-Feier bekanntgemacht und das Festprogramm vorgestellt werden. Gerne können auch neue Ideen und Anregungen eingebracht werden. Das Organisationsteam freut sich an diesem Abend über viele Rückmeldungen und über zahlreiche neue Mitstreiter. Rückfragen gerne per Mail an: vorsitzender.okr.kirchaich@gmail.com

Kötsch

Die FFW Kötsch/Kappel lädt am 10. 4. 22 zur **Jahreshauptversammlung im Feuerwehrhaus** ein. Alle aktiven und passiven Mitglieder sind herzlich eingeladen. Beginn: 19.30 Uhr. Es gelten die aktuellen Corona-Regelungen.

Lisberg

Das Vereinsheim des RSV Bavaria Lisberg hat wieder geöffnet:
Montags, ab 19 Uhr, **Kegeltraining.**
Donnerstags, ab 20 Uhr, **Schafkopf.**
Sonntags, ab 9.30 Uhr, **Frühschoppen.**

Mühlhausen

Die Bücherei Mühlhausen hat geöffnet: Mittwochs von 16.00 - 17.30 Uhr, freitags von 17.00 - 18.00 Uhr sowie jeden 1. und 3. Sonntag im Monat. Bitte die aktuellen Hygieneregeln beachten.

Jugendfußball-Training bei der **SpVgg Mühlhausen.** Die SpVgg Mühlhausen ist Teil der Jugendspielgemeinschaft Sambach/Pommersfelden/Steppach/Herrnsdorf. Die SpVgg kann dadurch allen jungen Fußballern von 5 bis 19 Jahren die Möglichkeit bieten, Fußball im (Heimat)Verein zu spielen. Infos: www.spvgg-muehlhausen.de/jugend

Für die **Jüngsten (ab 3 Jahren) bietet die SpVgg zudem in Eigenregie die Ballschule in Mühlhausen** an. Nähere Infos unter www.spvgg-muehlhausen.de

Der **Lauftreff des TV Jahn 07** trifft sich immer samstags, 15 Uhr, am Sportplatz in Mühlhausen (ca. 1 Stunde bei jedem Wetter). Lauf-Anfänger oder Wiedereinsteiger werden gebeten, sich zur besseren Planung bei Georg Geyer (Tel. 09458/980098 oder 1.Vorstand@TV.Jahn07.de) zu melden.

Herzliche Einladung an alle interessierten Seniorinnen und Senioren zum **Kino-Nachmittag im CVJM Mühlhausen** am 25. 3. 22 von 14.30 - 17.00 Uhr. Der Eintritt ist frei.

Die Bambinis des CVJM Mühlhausen laden am 26. 3. 22 zum **Indoor-Spiel-Tag für Familien mit Kleinkindern** ein. Von 14 bis 17 Uhr können gemeinsam die unterschiedlichsten Spielstationen entdeckt werden. Im Café des CVJM werden Kaffee, Tee und kalte Getränke angeboten. **Für Familien mit Kindern bis zu 6 Jahren.** Mehr Informationen unter www.cvjm-mühlhausen.de. Die Teilnahme ist kostenlos. Eine Anmeldung ist nicht erforderlich. Die Veranstaltung findet unter Berücksichtigung der aktuellen Corona-Maßnahmen statt.

Am 30. 4. 22 veranstaltet der CVJM Mühlhausen **zwei Familien-Mitmach-Konzerte** mit dem Kinderliedermacher Mike Müllerbauer, um 15.00 Uhr und um 17.00 Uhr: „Best of Müllerpower“. Infos: cvjm.muehlhausen@gmail.com

Auch dieses Jahr findet die **Armin-Eck-Fußballschule wieder bei der SpVgg in Mühlhausen** statt und zwar bereits vom 9. - 11. 6. 22. Infos/Link zur Anmeldung ist unter www.spvgg-muehlhausen.de oder www.aefs.de.

Neustadt a.d. Aisch

Die **BücherTauschBörse des Freiwilligenzentrums** in der Ansbacher Str. 6 (2. Stock) ist immer dienstags von 14 - 16 Uhr unter Beachtung von Hygienevorschriften geöffnet.

Oberschwarzach

Zum „Tag des Waldes“ veranstaltet der Verein Nationalpark Steigerwald am 3. 4. 22 eine **geologische Führung unter dem Motto „Zwischen Gips und Sandstein“.** Interessierte entdecken bei einer Wanderung den geologischen Aufbau des Steigerwalds. Treffpunkt: Parkplatz Sportplatz, 97516 Oberschwarzach. Länge/Dauer: ca. 7 km (etwa 3 Stunden). Teilnahmegebühr: 8 Euro. Aktuell geltende Corona-Hygienebedingungen sind zu beachten. Anmeldung erforderlich per Mail unter: vorstand@nordsteigerwald.de

Pettstadt

Benefizkonzert der Bundeswehr zugunsten der Jugendarbeit am 1. 4. 22, 19 Uhr, in der Regnitzarena Hirschaid. Ticket Abendkasse: 15 Euro. VVK 13 Euro an folgenden Stellen: Gärtnerei Reichert Pettstadt, BVD Bamberg, Franken-Apotheke Hirschaid oder per Mail: karten@mgv-pettstadt.de

Priesendorf

Das Schnelltest-Zentrum Priesendorf (Schindsgasse 10, Schulturnhalle) – auch ohne vorherige Anmeldung – hat ab sofort wieder geöffnet: **Montag, Mittwoch, Freitag: von 18.00 - 19.00 Uhr und Sonntag, von 9.00 - 10.00 Uhr.**

Beilagenhinweis

Teilbelegung:

Engel & Völkers, Bamberg

IMPRESSUM

Herausgeber:
Steigerwald-Verlag
A. M. Seuling

Redaktion und Anzeigen:
V. i. S. d. P. Klaus Seuling

Anschrift:
Kellerberg 2, 96138 Burgebrach
Tel. 09546/6070
eMail: info@steigerwald-kurier.de

Bitte haltet mit uns zusammen die Hygiene-Maßnahmen ein, damit die Laden-Öffnungen auch dauerhaft bleiben!

Bürozeiten:
Montag bis Mittwoch 8.00 bis 12.30 Uhr und 14.00 bis 16.00 Uhr
Donnerstag durchgehend von 8.00 bis 17.00 Uhr
Freitag von 8.00 bis 12.00 Uhr

Redaktionsschluss:
Kleinanzeigen, Veranstaltungshinweise und redaktionelle Berichte
Donnerstag, 17.00 Uhr

Anzeigenschluss:
Gewerbliche Anzeigen
Freitag, 10.00 Uhr

Druck: Main-Post GmbH & Co. KG, Würzburg

Vertrieb: Eigenvertrieb

Auflage: 21 500

Zur Zeit gilt die Anzeigenpreisliste Nr. 11 vom 1. 1. 2019

Bankverbindungen:
Raiffeisenbank Burgebrach-Stegaurach eG
IBAN: DE96 7706 2014 0000 0106 69
BIC: GENODEF1BGB
Sparkasse Bamberg
IBAN: DE90 7705 0000 0300 1828 96
BIC: BYLADEM1SKB

Für die Richtigkeit der Adressen und Termine im Veranstaltungskalender übernehmen wir keine Gewähr.

Für die mit Namen/Kürzel/Pseudonym gekennzeichneten Artikel übernimmt der Autor die volle Verantwortung. Sie geben nicht unbedingt die Meinung der Redaktion wieder.

Alle Rechte vorbehalten. Nachdruck, Vervielfältigung und elektronische Speicherung der von uns gestalteten Anzeigen und Texte auch auszugsweise, nur mit Genehmigung der Redaktion.

Der Steigerwald-Kurier erscheint wöchentlich, kostenlos.

Priesendorf

Der SV Priesendorf lädt am 3. 4. 22 zum Nachholtermin der **Jahreshauptversammlung mit Neuwahlen und Ehrungen** ins Vereinsheim ein. Beginn: 18 Uhr. Es gelten die aktuellen Hygienevorschriften.

Die FFW Priesendorf lädt am 7. 5. 22 zur **Fahrzeugweihe VLKW-Katastrophenschutz** am Feuerwehrhaus ein. Programm: 15 Uhr kurze Andacht zum Florianstag mit anschließender Weihe des Fahrzeugs, Ansprachen und gemütliches Beisammensein. Für das leibliche Wohl ist auch bestens gesorgt.

Michl Müller im Priesendorfer Kabarett: Mit seinem Programm **„Verrückt nach Müller" gastiert Michl Müller am 4. 11. 22 um 20 Uhr im Oberaurachzentrum Trossenfurt.**
Karten gibt es im Vorverkauf bei leben & finanzen RAAB, ZIEGRA, KERN OHG. Kartenhotline: 09549/981000, beim bvd Bamberg, dem Autohaus Heil und der Gemeindeverwaltung Oberaurach. Weitere Informationen unter www.michl-mueller.de
Achtung: Dies ist die Ersatzveranstaltung für die am 5. 12. 20 bzw. 22. 1. 22 ausgefallene Veranstaltung (bereits hierfür erworbene Eintrittskarten gelten nun für diese).

Reundorf

Gynmastik beim SV Reundorf, jeden Dienstag, von 18 - 19 Uhr, in der Frensdorfer Schulturnhalle. Die Gymnastikabteilung bietet ein abwechslungsreiches Training für Erwachsene an. Neueinsteiger sind herzlich willkommen!

Die **Reundorfer Senioren** treffen sich wieder - wie gewohnt - am 2. Dienstag im Monat. Das nächste Treffen ist am 12. 4. 22, ab 14 Uhr, im Sportlerheim. Eingeladen sind alle Senioren in der Umgebung.

Sambach

Die **Kath. Öffentliche Bücherei Sambach** ist am Mittwoch von 16 - 17 Uhr und am Sonntag von 9.30 - 10.30 Uhr geöffnet.

Schlüsselau

Die **Generalversammlung des Gesangvereins „Waldeslust" Schlüsselau mit Neuwahlen** findet am 3. 4. 22 um 14.30 Uhr im Vereinslokal Gasthaus Bittel in Schlüsselau statt. Anträge sind schriftlich bis 25. 3. 22 bei der Vorstandschaft Bernd Dachwald, Schlüsselau Nr. 67e, 96158 Frensdorf, einzureichen. Die Veranstaltung findet unter den derzeit geltenden Corona-Regeln statt.

Markus Kleinlein Kampfkunstschulen

WingTsun
DIE INTELLIGENTE SELBSTVERTEIDIGUNG

Schule Schlüsselfeld
im Pfarrzentrum – Pfarrer-Weißenberger-Straße 1

Schule Höchstadt
im Wunderwerk – Hauptstraße 17

Selbstverteidigung für Kinder und Erwachsene.
Einstieg jederzeit möglich!
Vereinbaren Sie ein kostenloses Probetraining und überzeugen Sie sich selbst!

Ferienkurse in den Osterferien:

Schlüsselfeld:
Kinder: 19. + 20. April von 9 – 12 Uhr
Jugendliche: 20. + 21. April von 9 – 12 Uhr

Höchstadt:
Jugendliche: 12. + 13. April von 9 – 12 Uhr

Kurs Selbstverteidigung für Frauen:

Höchstadt: 8. + 17. Mai von 10 – 13 Uhr

Ein ideales Geschenk zum Muttertag!

Info und Anmeldung:
Markus Kleinlein Kampfkunstschulen
0175 / 124 23 39 • markus@selbstverteidigung-kleinlein.de

Friseurmeisterin kommt zu Ihnen nach Hause, Tel. 09546/3 111 747

Prölsdorf

Der Schützenverein „Hubertus" Prölsdorf lädt zur **Jahreshauptversammlung mit Neuwahlen** am 3. 4. 22 im Schützenhaus ein. Beginn: 14 Uhr.

Das **Agility-Turnier „Agi am Bach"** findet vom 15. - 18. 4. 22 am Sportgelände des SC Prölsdorf statt.

„G'schrei in den Mai" findet am 1. 5. 22, ab 10 Uhr, u.a. mit „Die Zwangsversteigerten Doppelhaushälften" und „Bloated Belly" am Sportgelände statt.

Das **„Krach-am-Bach-Festival"** findet wieder am 22./23. 7. 22 u.a. mit „Slime", „Jaya The Cat" u.v.m. am Sportgelände des SC Prölsdorf statt.

Reichmannsdorf

Die Kath. Öffentliche Bücherei Reichmannsdorf hat geöffnet: Donnerstags von 17 - 18 Uhr (nicht in den Schulferien). Für den Bücherei-Besuch gelten die aktuellen Hygienevorschriften.

Kinderturnen für Mädchen und Jungen beim SCR (Alter: 4-6 Jahre), jeden Montag von 17.00 - 18.00 Uhr.
Kinderturnen für Mädchen und Jungen beim SCR (Alter: ab 7 Jahre), jeden Dienstag von 17.30 - 18.30 Uhr.
Bei Interesse bitte Carmen Kraus kontaktieren (Tel. 09546/8484 od. 0151/59849811).

Reundorf

Kinderfußball beim SV Reundorf. Trainingszeiten: **Bambinis** jeden Mittwoch um 16 Uhr, **G-Junioren** jeden Mittwoch um 16.30 Uhr, **F-Junioren** jeden Dienstag um 16.30 Uhr.
Weitere Infos und Ansprechpartner unter www.sv-reundorf.de

Schlüsselfeld

Der **Bridgeclub 3FrankenEck Schlüsselfeld** bietet jeden Donnerstag um 18.30 Uhr ein **Online-Bridgeturnier** an. Information, Unterstützung und Anmeldung bei Eva Güttler, Tel. 09546/350.

Öffnungszeiten der Bücherei Schlüsselfeld: Dienstag von 17.30 - 19.00 Uhr, Donnerstag von 16.00 - 18.00 Uhr und Sonntag von 10.00 - 11.30 Uhr.
Die Onleihe www.leo-nord.de ist 24/7 für ebooks, ePaper und eAudio erreichbar. Aktuelle Nachrichten zu Aktionen und Änderungen auf der Homepage der Pfarrei sowie auf den Social Media Plattformen der Bücherei.

Neuer Ballettkurs beim TSV Schlüsselfeld. Jeden Dienstag, ab dem 23. 3. 22, jeweils von 15.00 - 16.00 Uhr, bietet der TSV Schlüsselfeld im Vereinsheim einen Ballettkurs der Anfängerklasse an. Tanzbegeisterte (ab 5 Jahre) melden sich bitte unter Tel. 0171/5070690 an.

Schlüsselfeld

Der TSV Schlüsselfeld lädt am 25. 3. 22, ab 17 Uhr, zu seiner **Frühjahrs-Fischpartie**, auch mit Straßenverkauf, herzlich ein. Vorbestellung unter Tel. 0160/96815116 erbeten.

Die **Jahreshauptversammlung des TSV Schlüsselfeld** findet am 27. 3. 22 um 19 Uhr im Vereinsheim statt.

Die **Jahreshauptversammlung mit Neuwahlen der Pferdefreunde Schlüsselfeld** findet am 3. 4. 22 im Bistro bei Pizzeria Marija in Schlüsselfeld statt. Beginn: 19 Uhr.

Schönbrunn

Jugendtraining Kegeln und Schießen (ab 12 Jahren) beim Schützenverein „Hubertus" Schönbrunn, immer montags von 17 - 18 Uhr.

Der Frauenbund Schönbrunn lädt zur **Mitgliederversammlung mit Neuwahlen** am 1. 4. 22 um 19.30 Uhr ins Pfarrzentrum Schönbrunn ein.

Der SV Frankonia Schönbrunn lädt am 1. 4. 22 zur **Jahreshauptversammlung** um 19.00 Uhr am Sportgelände ein.

Die **Jahreshauptversammlung mit Neuwahlen des Musikvereins Schönbrunn** findet am 10. 4. 22, ab 18 Uhr, in der Gaststätte Wernsdörfer statt. Die Veranstaltung findet unter den geltenden Corona-Regeln statt.

Beim SV Frankonia Schönbrunn findet vom 13. - 15. 5. 22 wieder ein **Fußballcamp mit Armin Eck** statt. Die Freude am Fußball steht dabei im Vordergrund. Weitere Informationen bei der Vorstandschaft (Herbert Hümmer, Marianne Leyh) oder im Internet unter www.aefs.de

Schönbrunn

Die Bücherei Schönbrunn hat geöffnet: Dienstag von 16.30 Uhr - 18.00 Uhr und Samstag von 13.00 Uhr - 14.30 Uhr. Bitte vor Besuch der Bücherei die Einlassregeln beachten.

Steinsdorf

Die **FFW Steinsdorf lädt zur Generalversammlung** am 2. 4. 22, ab 19.30 Uhr, ins Gemeinschaftshaus ein. Für das leibliche Wohl ist bestens gesorgt. Es gelten die tagesaktuellen Coronaregeln.

Unfall – was nun?
Rufen Sie uns an !
Qualitätsarbeit und -Service haben einen Namen
Willi Güttler
UNFALLINSTANDSETZUNG
aller Fabrikate
Burgebrach • ☎ 0 95 46 / 59 39-0
Abhol- und Rückfahrservice

Stegaurach

Ab sofort können die **Kursstunden der neu gegründeten Gymnastikgruppe** im Pfarrheim Luigi Padovese (Schlossplatz 2, Stegaurach) durchgeführt werden. **Fit-Mix mit Muskeltraining,** immer dienstags, 8.30 - 9.30 Uhr und **Früh-Fit-Fun,** immer mittwochs, 8.30 - 9.30 Uhr. Schnupperstunden möglich. Nähere Informationen bei Margot Scheer, Tel. 0951/2970110.

Steppach

25 JAHRE
Angelika Kazatel
PHYSIOTHERAPIE
KRANKENGYMNASTIK
– MANUELLE THERAPIE
– CMD
– LYMPHDRAINAGEN
– KG-ZNS / PNF
Industriestr. 1, Steppach
Tel. 0 95 48 / 18 18
www.physio-kazatel.de

Die Bücherei hat geöffnet: Mittwoch, 17.00 - 19.00 Uhr. Sonntag, 10.30 - 11.30 Uhr und jeden 1. Freitag im Monat von 10.30 bis 11.30 Uhr. Für einen sicheren Bücherei-Besuch gelten die aktuellen Hygienestandards.

Der Obst- und Gartenbauverein Steppach lädt zur **Mitgliederversammlung mit Fachvortrag** am 30. 3. 22 um 19 Uhr ins Gasthaus Hopf, Stolzenroth, ein. Referentin ist Kreisfachberaterin Claudia Kühnel. Thema: **„Aus purer Lust am Garten – Gartenschätze trotz Klimakrise“.** Bitte die aktuellen Hygienevorschriften beachten.

Thüngfeld

Der FC Thüngfeld bietet für die Jüngsten eine **Bambini-Ballschule** (ab 5 Jahren) an. Hier steht vor allem der Spaß an erster Stelle. Immer mittwochs, 17 Uhr, am Sportheim des FC Thüngfeld. Infos bei Hans Dennert, Tel. 0151/15236869.

Trabelsdorf

Alle **Termine und Gottesdienste der evangelischen Kirchengemeinde Trabelsdorf** auf der Homepage: www.evangelisch-in-trabelsdorf.de

JETZT
Riesige Auswahl
an **preisgünstigen Frühlingsblumen**
aus eigenem Anbau
gibt's bei
Gärtnerei Klein
Trabelsdorf · Zur Treu 1
☎ 0 95 49 / 3 01
Mo.-Fr. 8–12 Uhr, 14–18 Uhr,
Samstags nur im Mai und Oktober geöffnet
Wir freuen uns auf Ihren Besuch!

Vorra

Die DJK-SC Vorra lädt zur **ordentlichen Mitgliederversammlung** (Jahreshauptversammlung) am 27. 3. 22 um 18 Uhr im Saal des Vereinslokals Beck, Abtsdorf, ein.

In der „Alten Schule“ Vorra findet am 6. 4. 22 ein **Seniorennachmittag** statt. Beginn: 14 Uhr. Bitte Gotteslob mitbringen.

Wachenroth

Die **Jahreshauptversammlung des SV Wachenroth** findet am 26. 3. 22 um 18.30 Uhr im Sportheim statt.

Der nächste **Blutspendetermin** in der Ebrachtalhalle ist am 30. 3. 22 von 17- 20 Uhr.

Warmersdorf

Ein **„Rama dama“** (Aufräumaktion) ist am 26. 3. 22 in Warmersdorf/Buchfeld geplant. Treffpunkt: 9.30 Uhr am Feuerwehrhaus Warmersdorf.

Die **Jahreshauptversammlung der FF Warmersdorf/Buchfeld** findet am 9. 4. 22 um 19.00 Uhr im Gasthaus Herting, Warmersdorf, statt.

Unfall – was nun?
Rufen Sie uns an !
Qualitätsarbeit und -Service haben einen Namen
Willi Güttler
UNFALLINSTANDSETZUNG
aller Fabrikate
Burgebrach • ☎ 0 95 46 / 59 39-0
Abhol- und Rückfahrservice

Walsdorf

Die Bücherei hat geöffnet: Dienstag von 17.00-18.30 Uhr und am Sonntag von 10.30-11.30 Uhr. Für einen sicheren Bücherei-Besuch gelten die aktuellen Hygienevorschriften. **Während der Ausleihzeiten ist die Bücherei unter Tel. 0175/4534517 erreichbar.**

Der **Kinderchor „Praise Kids“** trifft sich wieder vor Ort: Dienstags 16 Uhr, 1. + 2. Klasse; 17 Uhr, ab 3. Klasse ...
Ort: derzeit OG der Schule bzw. im Freien. Weitere Infos (auch über die jeweiligen Hygienemaßnahmen) unter Tel. 0951/59444.

Der SV Walsdorf lädt zum **Karfreitags-Fischessen** am 15. 4. 22, ab 11.30 Uhr, ins Sportheim ein. Selbstabholung ist auch möglich. Es gibt Karpfen gebacken, Karpfenfilet, Forelle (Müllerin Art) und Fischstäbchen mit selbstgemachter Salatbeilage. Vorbestellungen bitte bis zum 7. 4. 22 unter Tel. 09549/987333 oder Tel. 09549/292.

Weingartsgreuth

Die **Weingartsgreuther Bücherei** (im Gemeindehaus) hat wie folgt geöffnet: Montag von 18 - 19 Uhr, Mittwoch von 16 - 17 Uhr und am Sonntag immer nach dem Gottesdienst. Aufgrund der Corona-Lage kann nur eine begrenzte Anzahl an Personen die Räumlichkeiten gleichzeitig besuchen. Für einen sicheren Bücherei-Besuch gelten die aktuellen Hygienevorschriften.

Die **Jahreshauptversammlung des FSV Weingartsgreuth** findet am 3. 4. 22, ab 18.00 Uhr, im Gasthaus Weichlein, Weingartsgreuth, statt.

Mainweite Müllsammel-Aktion startet im März

Am 22. März ist Weltwassertag

Anlässlich des Weltwassertages heißt es im Flussparadies Franken „Mein Main muss sauber sein“. Foto: Thomas Ochs

Landkreis Bamberg. Anlässlich des Weltwassertages heißt es zum zehnten Mal im Flussparadies Franken „Mein Main muss sauber sein“. Als Teil des diesjährigen Aktionsjahres zum Main können erstmals entlang des gesamten Flusses Termine gemeldet werden. Die zum Teil seit vielen Jahren am Main ehrenamtlich organisierten Müll-Sammel-Aktionen werden dadurch sichtbarer und motivieren neue Gruppen, aktiv zu werden. In den nächsten Wochen werden über 20 Vereine, Organisationen und Gruppen unterwegs sein, um Flüsse, Bäche und Seen von Müll zu befreien. Sie setzen damit ein starkes Zeichen der gemeinsamen Verantwortung für den Main, der in Nordbayern elf Landkreise und vier kreisfreie Städte verbindet. Veitshöchheim hat am 5. März den Anfang gemacht und die Bischofsgrüner werden zum Abschluss am 7. Mai entlang des Weißen Mains tätig werden.

Jetzt, wenn die Natur noch kahl ist, ist der viele Müll in der Landschaft kaum zu übersehen. Und da Plastikflaschen, leere Dosen, Tüten und sonstiger Unrat nicht einfach verschwinden, kann jede und jeder aktiv einen Beitrag leisten. Denn auch wenn es nicht der eigene Müll ist, es ist eben trotzdem Müll, der die Umwelt belastet.

In manchen Orten werden Beutel ausgegeben, mit denen beispielsweise Familien eigenständig unterwegs sein und den vollen Müllsack dann wieder abgeben können. Verschiedenste Akteure wie Naturschutzgruppen, Angelvereine, Jugendgruppen, Feuerwehr, Stadtwerke, Schulen, Kindergärten, Wasserwacht, Kirchengemeinden, Wander- oder Kanuvereine haben konkrete Sammelaktionen organisiert. Eine aktuelle Übersicht wo und wie gesammelt wird und wo man mithelfen kann gibt es unter www.netzwerkmain.de. Dort können weiterhin noch neue Aktionen direkt online gemeldet werden.

Ein besonderes Jubiläum begeht die Bischberger Fischerzunft, die dieses Jahr ihre 40. Gewässerschutzaktion am Main und den Oberhaider Seen durchführt. Der Bamberger Faltboot-Club wird am Samstag, 9. April vom Wasser aus mit Kanus unterwegs sein. Im Michelauer Gemeindegebiet sind Kindergarten und Grundschule zweimal am Main und einmal am Biberbach aktiv. Wenn der Müll schon aus den Zuflüssen gefischt wird, landet er gar nicht erst im Main oder im Meer.

Wer mitsammeln will sollte an wetterfeste Kleidung, Arbeitshandschuhe und Eimer oder stabile Tüten als Sammelbehälter denken. An den Sammeltreffpunkten bitte Abstand halten und Maske tragen. Glasflaschen und Metall und Plastik sollten getrennt und ins Recycling gegeben werden. Mit der Gemeinde oder den Fachbereichen für Abfallwirtschaft der Landkreise unbedingt vorab besprechen, wo und wann und von wem der Restmüll abgeholt oder entsorgt wird.

Das gemeinsame Müll sammeln als Gruppe oder Familie schärft das Bewusstsein für die Umwelt und kann richtig Spaß machen. Vor allem Kinder entwickeln dabei geradezu detektivische Fähigkeiten und entdecken die Natur vor ihrer Haustüre. Blickt man am Ende des Sammeltages auf die Ausbeute, mischt sich der Stolz auf das Geleistete mit dem Erschrecken, was so alles achtlos weggeworfen oder zurück gelassen wird.

bfz Bamberg bietet Frauen eine neue Perspektive

„Neue Horizonte“

Bamberg. Das Projekt „Neue Horizonte“ der beruflichen Fortbildungszentren der Bayerischen Wirtschaft (bfz) gGmbH in Bamberg/Forchheim richtet sich an arbeitssuchende und arbeitslose Frauen, die einen (Wieder)einstieg in den Arbeitsmarkt planen, nach einer Selbständigkeit Insolvenz anmelden mussten, aufgrund physischer oder psychischer Beeinträchtigung ihren alten Beruf nicht mehr ausüben können oder durch die Pandemie ihren Arbeitsplatz gefährdet sehen. Inhalte sind: Entdecken von Stärken und erworbenen Ressourcen, Steigerung des Selbstwertgefühls, Einzelgespräche für Planung und Umsetzung einer beruflichen Perspektive, Erstellen professioneller Bewerbungsunterlagen, Unterstützung bei der Vermittlung in Arbeit oder Ausbildung. Start: 26. April 2022, dienstags von 9.00 bis 12.00 Uhr, Dauer je nach Bedarf 6 bis 9 Monate, Eintritt jederzeit möglich. Das Projekt wird gefördert durch das Bayerische Staatsministerium für Familie, Arbeit und Soziales. Die Teilnahme ist daher kostenlos. Anmeldung/Informationen bei: Tanja Hofmann, Mail: tanja.hofmann@bfz.de, Tel. 0951/9322446 od. Marion Watson, Mail: marion.watson@bfz.de, Tel. 0951/93224634.

Baumschnittkurs

Bamberg. Am Samstag, 26. März 2022, ab 11 Uhr, veranstalten die Bamberger Kreisgruppe des BUND Naturschutz und die Solidarische Landwirtschaft Bamberg einen Baumschnittkurs. In der ungefähr dreistündigen Veranstaltung werden den Teilnehmern unter Anleitung von Experten die Grundlagen der Botanik von Obstgehölzen und für Schnittmaßnahmen an Obstbäumen vermittelt. Ausdrücklich richtet sich der Kurs gleichermaßen an Einsteiger wie auch an Baumschnitt-Erfahrene. Vorkenntnisse sind also nicht notwendig. Treffpunkt ist die Streuobstwiese in der Bamberger Südflur. Diese befindet sich gegenüber der Kleingartenkolonie „Am Sendelbach“, etwa 200 m südlich des Solawi-Geländes. Da die Teilnehmerzahl begrenzt ist , wird um Anmeldung bis zum 24. März unter folgendem Link https://letsmeet.org/reg/84f5e642c8fd769de1 oder per Mail an bamberg@bundnaturschutz.de gebeten. Es ist auf wetterangepasste Kleidung zu achten. Eine Teilnahmegebühr von 5 Euro wird erhoben.

Kunstmeile am RegnitzRadweg unterstützen

„Zur Rentnerruh gebracht“: Entwurf in Bronze, Adelbert Heil (2018).
Fotos: Thomas Ochs

Bamberg/Strullendorf (as). Mit den Kunstbegegnungen am Kanal verbinden//trennen soll bis 2025 eine neue Kunstmeile entlang des Main-Donau-Kanals zwischen Bamberg und Forchheim entstehen. Die Idee ist es, durch die Natur zu radeln und dabei Kunst zu entdecken. Die ersten drei Skulpturen sind im September 2021 zur Internationalen Woche des Landkreises Bamberg bei Eggolsheim, Altendorf und Hirschaid aufgestellt worden. Nun soll dieses Jahr unmittelbar an der Stadt-Landkreis-Grenze bei Strullendorf eine Bronzeplastik von Adelbert Heil folgen. Der Bamberger Bildhauer hat sich für sein Kunstwerk einen fast magischen Ort ausgesucht: die sogenannte „Rentnerruh“ zwischen Bamberg und Strullendorf.

Crowdfunding für diesen Bronzeguss

Durch die Unterstützung der Oberfrankenstiftung, der Stiftung der Sparkasse Bamberg, der Zukunftsstiftung der Sparkasse Forchheim, der VR Bank Bamberg-Forchheim, der Stiftung Weltkulturerbe Bamberg und der beteiligten Kommunen ist das Honorar des Künstlers für die Modellierung und die Vorarbeiten gesichert. Jedoch fehlen für den hochwertigen Bronzeguss der 2,5 Meter langen und 1,5 Meter hohen Figur noch knapp 40.000 Euro.

Jede und jeder kann bis Anfang Mai 2022 Geld spenden, damit das Kunstwerk zur Internationalen Woche des Landkreises Bamberg im Herbst 2022 Wirklichkeit wird. Auf der neuen regionalen Spendenplattform www.viele-schaffen-mehr.de/vrbank-bafo geht das ganz einfach. Der symbolische Preis für ein Kilogramm der Bronzeplastik beträgt 40 Euro. Dafür erhält man als Dankeschön eine vom Künstler signierte Postkarte des Entwurfes. Wer für 10 kg Bronze spendet, wird von Adelbert Heil auf einen Espresso in sein Atelier eingeladen. Auch eine Bronze-Kleinplastik des Entwurfs und sogar die Originalmodelle der bereits aufgestellten Skulpturen können durch eine Spende erworben werden.

Insgesamt acht Kunstwerke sind entlang der Kanalroute des RegnitzRadwegs zwischen Bamberg und Forchheim bis 2025 geplant. So kann man gemütlich am Kanaldamm entlang radeln und dabei Kunst in der Natur entdecken. Alle Kunstwerke haben als gemeinsames Thema „verbinden//trennen“. So wie der Main-Donau-Kanal die Menschen und Tiere verbindet, die entlang des Kanals leben. Aber diejenigen voneinander trennt, die auf der jeweils anderen Seite des Kanals wohnen. Die Kunstwerke setzen neue Wegmarken, die zum Innehalten, Nachdenken und Austausch einladen wollen.

Hier kann man schon Kunst am Radweg entdecken

Seit 2021 stehen die ersten drei aus Kalkstein gefertigten Skulpturen bei Hirschaid („Wasserblume“ von Petra Lange auf der „Steigerwaldseite“ des Kanaldamms zwischen Regnitzau und Kraftwerk), Altendorf („On Taking Root“ von Cissy van der Wel am Werkkanal bei Altendorf) und Eggolsheim („Between“ von Emanuela Camacci gegenüber der Kläranlage Eggolsheim).

Warum eine Kunstmeile am RegnitzRadweg und was genau ist die Rentnerruh?

Der RegnitzRadweg zwischen Strullendorf und Bamberg ist eine wichtige Radverbindung für viele Menschen: ob sie auf dem Weg zur Arbeit sind, weil sie sich erholen und bewegen möchten oder weil sie Urlaub machen. Die „Rentnerruh“ selbst ist ein beliebter Radlertreff, der selbst durch bürgerliches Engagement entstanden ist. Man sitzt dort auf gestifteten Holzbänken in einer geschützten Lichtung am Rande eines Kiefernwäldchens mit Blick auf den Main-Donau-Kanal und die Altenburg. Auf dem erhöht liegenden Kanal fahren die Schiffe wie auf einer Bühne vorbei. Ein fast magischer Ort, der zur Muse einlädt. Die imposante Bronzeplastik von Adelbert Heil wird an diesem besonderen Ort eine künstlerische Wegmarke setzen.

Es soll weitergehen mit der Kunst am RegnitzRadweg. Dafür werben Anne Schmitt und der Bildhauer Adelbert Heil an der bereits aufgestellten Skulptur bei Neues a.d.Regnitz. Foto: Thomas Ochs

Landrat Johann Kalb zeichnet verdiente Persönlichkeiten aus

Landkreis Bamberg. Im Landkreis Bamberg engagieren sich rund 50.000 Frauen und Männer ehrenamtlich und bereichern so die Gesellschaft mit Kompetenz, Wissen und Erfahrung. Für diese gelebte Solidarität mit der Gemeinschaft zeichnete Landrat Johann Kalb jetzt acht verdiente Bürgerinnen und Bürger aus dem Landkreis Bamberg aus. „Das Ehrenamt ist und bleibt die klassische staatsbürgerliche Herausforderung unterhalb der Schwelle eines bezahlten öffentlichen Vollzeit-Engagements. Es verkörpert gerade in der Demokratie, die ja vom Staatsvolk und damit von allen Bürgerinnen und Bürgern getragen wird, die Arbeit für die Allgemeinheit in den verschiedensten Lebensbereichen“, so Landrat Johann Kalb in seiner Laudatio. „Sie üben ihr Amt mit Umsicht, Kompetenz und großer Einsatzbereitschaft aus. Sie setzen sich für die Belange der Bürgerinnen und Bürger ein und leisten einen wichtigen Beitrag zur Stärkung der kommunalen Selbstverwaltung.“

Im Einzelnen wurden ausgezeichnet: Mit der Dankurkunde des Bayerischen Staatsministeriums des Innern, für Sport und Integration für langjähriges, verdienstvolles Wirken in der kommunalen Selbstverwaltung: Maria Beck (Priesendorf), Anneliese Göller (Frensdorf), Gisela Hofmann (Königsfeld), Sabina Sitzmann-Simon (Rattelsdorf) und Thomas Söder (Hallstadt).

Die Medaille für besondere Verdienste um die kommunale Selbstverwaltung wurde ausgehändigt an Peter Ludwig (Burgebrach), Georg Ries (Zapfendorf) und Helmut Schleicher (Pommersfelden). Die Ehrungsveranstaltung fand aufgrund der aktuellen Umstände im kleinen Rahmen und unter Einhaltung der aktuellen Vorschriften statt.

Gruppenbild mit den zu Ehrenden im Landratsamt. Foto: Rudolf Mader

Nürnberger Singer Songwriter-Band GIFTWOOD am Freitag, 25. März 2022 um 19.30 Uhr live in Concert

Cinema-Concert No. 11 im Kino Zeil

Zeil. Am letzten Freitag im Monat, also am 25. März um 19.30 Uhr, gibt es wieder ein Cinema-Concert im Kino Zeil mit der Nürnberger Singer Songwriter-Band GIFTWOOD. Ein Singer-Songwriter-Duo und seine Band machen Songwriter-Rock. Was auch sonst? Gitarren, Bass, Schlagzeug, Klavier, Akkordeon, Orgel, Mandoline und Mundharmonikas – mehr braucht der Mensch nicht zum Glücklichsein. Weil der Mensch aber nicht immer glücklich ist, macht er Lieder. Und auch wenn er glücklich ist, macht er welche. Weil er sich immer mitteilen will. So auch Giftwood. Eine Band, die richtige Songs spielt, ohne Brimborium, sondern auf den Punkt und wie sich‘s gehört, und bei der vor allem zweistimmig gesungen wird! „Forest Rock“ haben sie diese Musik einmal genannt, und der Name bezieht sich auf diesen Ort, den Giftwood Forest. Der Eintritt beträgt 15 Euro Spendenbasis/Person. Wunschplätze bitte unter Tel. 09524/1601 reservieren. Foto: Privat

Ausstellung vom 31. März bis 15. Juni im Landratsamt

Ausstellung „Mensch“

Bamberg. Der kreative Umgang mit dem Medium Fotografie verbindet die Werke dreier Künstler aus dem Spessart. Während sich Michael Robohm nahezu ausschließlich dieser Sparte der bildenden Kunst widmet, Kerstin Römhild auch noch Textile Arbeiten in ihrem Portfolio hat, beschäftigt sich Brigitte Heck, deren eigentliches Metier Malerei und Zeichnung ist, nur ausnahmsweise und in sehr spezieller Weise eingehender mit der Fotografie. Vom 31. März bis 15. Juni 2022 zeigen die Künstler im Landratsamt Bamberg eine vielseitige und abwechslungsreiche Ausstellung.

Malerei und Fotografie schließen einander nicht aus. Das zeigt Brigitte Heck auf ihrem Weg in die Welt der Fotografie in der Serie „Make-ups“ mit digital übermalten Selbstportraits. In spielerischer Art stellt sie ihre Persönlichkeit in all ihren Facetten dar, aber auch als Reflektor von emotionalen Emissionen anderer Menschen oder einfach nur kreativ in der Freude daran andere Identitäten zu verkörpern. Ganz nach dem Motto: Keiner ist nur einer. Die Aufnahmen von Kerstin Römhild entstehen meist in der Natur oder im öffentlichen Raum und dokumentieren Details sowohl konkret, als auch diffus. Sie halten durch das Spiel mit Licht und Schatten Lichtstimmungen fest. Nicht selten rückt Nebensächliches in den Vordergrund, Gegenständliches löst sich auf. Schwerpunkt ihrer Arbeit in den letzten Jahren wurde die grafische Verfremdung von Fotografien, die Reduktion auf Schwarz-Weiß, sowie das Erstellen von digitalen Bildcollagen welche ihre Fotografien in einem neuen Kontext erscheinen lassen.

Michael Robohm zeigt Arbeiten, die sich mit der Wahrnehmung von Natur und Umwelt befassen. Zwei Momente, zwei Ansichten einer Landschaft werden zueinander in Beziehung gesetzt und verschmelzen in den Bildern zu einer Einheit. So verdichtet sich das Erleben der Landschaft. Räumlich oder zeitlich nahe beieinander wird die ursprüngliche Form nicht aufgelöst, sondern geradezu plastisch erweitert.

Die Midissage findet am Donnerstag, 28. April 2022 um 16.30 Uhr im Hauptgebäude des Landkreises Bamberg statt. Die Ausstellung kann während der Öffnungszeiten des Landratsamtes Bamberg besucht werden. Der Eintritt ist frei.

Stellenmarkt

KEHN TIEFBAU

Gerhard Kehn, Inh. Jürgen Kehn
Erd- und Kanalbau
Industriestraße 13, 96138 Burgebrach

Zur Unterstützung unseres Teams
suchen wir ab sofort einen

Lkw-Fahrer (m/w/d)
im Baustellenverkehr

Außerdem bieten wir ab September 2022 eine

Ausbildung zum Tiefbaufacharbeiter (m/w/d)
(mit Schwerpunkt Kanalbau)

Diese Aufgaben übernimmst Du bei uns:
- Einrichten, Sichern und Räumen von Baustellen
- Auffüllen, Planieren und Verdichten von Baugruben
- Aushub- sowie Verbauarbeiten
- Herstellen von Entsorgungs- und Versorgungsleitungen

Das bringst Du mit:
- Lern- und Leistungsbereitschaft
- Motivation und handwerkliches Geschick
- Spaß an technischen Aufgaben

Wir freuen uns auf Deine Bewerbung,
gerne auch per Mail.

tiefbau-kehn.de | info@kehn-burgebrach.de | 09546/94100

HEIL Natursteine

Kompetenz in Stein seit 1910
www.natursteine-heil.de

Wir suchen ab sofort Verstärkung (m/w/d):

- **STEINMETZ in Vollzeit**
  Lkw-Führerschein (7,5 t) erwünscht

Wir bieten:
Übertarifliche Vergütung mit geregelten Arbeitszeiten bei familiärem Arbeitsklima.

Bewerbung an:
Natursteine Heil • Bamberger Str. 20
97514 Kirchaich • Tel.: 09549-392
natursteineheil@gmx.de

Komm in unser Team.

Zur Verstärkung in unserem
Seniorenzentrum St. Vitus Burgebrach
suchen wir einen

Mitarbeiter für den Hauswirtschaftlichen Dienst (m/w/d)

Teilzeit | Bewerbung gerne auch telefonisch

Ansprechpartner:
Sebastian Götz
Tel. 09546 5938-591
www.gkg-bamberg.de

GKG
Ganz Klar, Gemeinsam.

Labormitarbeiter (m/w/d) als MTA/PTA/BTA/CTA/Naturwissenschaftler für unser Qualitätskontrolllabor

Produktions- & Logistikzentrum Wiesentheid | Voll- & Teilzeit

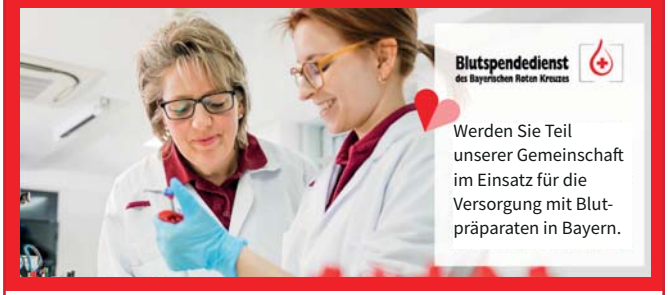

WAS SIE ERWARTET:
- Durchführung der Qualitätsprüfungen hergestellter Blutprodukte auf Reinheit und Gehalt
- Durchführung der mikrobiologischen Prüfungen
- Konstruktive Zusammenarbeit mit anderen Abteilungen wie Forschung & Entwicklung

WAS SIE MITBRINGEN
- Sie besitzen eine abgeschlossene Ausbildung als MTA, PTA, CTA oder BTA mit einschlägiger Berufserfahrung (oder vergleichbare Ausbildung) oder ein abgeschlossenes naturwissenschaftliches Studium (B. Sc./M. Sc.)
- Sie haben eine Affinität zu technischen Geräten
- Sie besitzen die Bereitschaft für Samstags- oder Feiertagsdienste für die Sicherstellung unseres Produktionsbetriebes

BEI FRAGEN: Anette Finzer
+49 89 5399 4552 / bewerbungen@blutspendedienst.com
Blutspendedienst.com/karriere

Blutspendedienst
des Bayerischen Roten Kreuzes

Stellenmarkt

LebenPlus Betreuungspflege

Wir suchen für unser ambulantes Pflegedienst-Team jeweils in Bamberg und in Ebrach

eine Pflegekraft (m/w/d)

Neben unseren Kunden/-innen sind uns unsere Mitarbeiter/-innen das Wichtigste!

Zum nächstmöglichen Zeitpunkt können Sie unser Team verstärken
und bekommen bei uns unter anderem:

- ein unbefristetes Arbeitsverhältnis
- sehr gute leistungsbezogene Bezahlung
- Weihnachtsgeld
- zugeteilte Fahrzeuge
- eigenverantwortliche Aufgabenbereiche
- Weiterbildungsmöglichkeiten
- individuelle Einarbeitung
- ein aufgeschlossenes Team, das sich gegenseitig unterstützt

Hört sich gut an?
Dann freuen wir uns über Ihre Bewerbung:

LebenPlus Betreuungspflege – Chrisana - Ebrach, Bamberg
E-Mail: info@lebenplus-betreuungspflege.de, Mobil: 0177/1314156

---

sonnenhotel
WEINGUT RÖMMERT
wein – inspiration – wellness

Wir suchen DICH!

Nette, aufgeweckte und begeisterte
TEAMKOLLEGEN (m/w/d)
auf verschiedenen Positionen

- **Aushilfen**
  - **Service**
  - **Zimmerreinigung**
  - **Spülküche**
- **Empfang (VZ/TZ)**
- **Zimmerreinigung (VZ/TZ)**

Lust darauf,
Teil des TEAMs zu werden?
Dann bewirb Dich,
wir freuen uns.

Sonnenhotel
Weingut Römmert
Erlachhof 1a, 97332 Volkach

Suche für meinen Brötchendienst Auslieferungsfahrer. Arbeitstage: Samstag und/oder Sonntag. Arbeitszeit: ab 3.30 Uhr, ca. 2-4 Stunden.
Tel. 0160/90659833

Putzhilfe dringend gesucht für ca. 3 Std./Woche in Pommersfelden.
Tel. 0179/6927859

Gründliche und zuverlässige Putzfrau gesucht für Privathaushalt in Stegaurach/Debring (ca. 4h/Woche).
Tel. 0176/64222557

Suche Putzfee/Haushaltshilfe für 1-2x wöchentlich, für alleinstehenden Mann in Rauhenebrach.
Tel. 0175/4180521

Hilfe auf 450-Euro-Basis in Thüngbach gesucht: Pflege der Außenanlagen (Hecken schneiden, Wege reinigen etc.), Ausmisten/Füttern der Pferde, Zeit nach VB. Tel. 0176/61439319

Suche für **Privathaushalt in Stappenbach eine Putzfee/Haushaltshilfe** für 3-4 Stunden/Woche.
Tel. 0152/25773365

Wir suchen eine

Küchenhilfe (m/w/d)

auf 450-Euro-Basis oder in Teilzeit.

Landgasthof Heerlein
Wildensorger Hauptstraße 57
96049 Bamberg
Kontakt: Tel. 0176/83130652

Konrad Feder
Werkzeug-Präzisions-Montage

Wir suchen:

Mitarbeiter (m/w/d) für die Sichtkontrolle

Das Unternehmen Konrad Feder wurde vor über einem Vierteljahrhundert gegründet und hat seinen Sitz im idyllischen Kleinweisach. Eine unserer Hauptaufgaben ist das Prüfen von technischen Teilen. Unsere Mitarbeiter (m/w/d) sind flexibel und liefern Qualität.

Wenn Sie **motiviert sind und Lust am Arbeiten haben,** dann sind Sie bei uns genau richtig.

Ihre Aufgaben:
- Teile mit Hilfe von Lupe oder Mikroskop prüfen
- bei Bedarf manuell nacharbeiten

Ihre Fähigkeiten:
- sorgfältiges und ordentliches Arbeiten
- flexibel und verantwortungsbewusst
- Fahrzeug zum Erreichen des Arbeitsortes
- gute Sehfähigkeit
- gute Deutschkenntnisse

Sie erhalten:
- angemessene Bezahlung
- gute Einarbeitung und Unterstützung
- 30 Tage Urlaub
- Sonderurlaub
- verschiedene Arbeitszeitmodelle

Haben wir Sie angesprochen?

Dann rufen Sie doch einfach an unter Tel. 09552/7317 und fragen nach Renate Feder. Gerne auch per E-Mail: r.feder@feder-zerspanung.de

Konrad Feder
Werkzeug-Präzisions-Montage
Kleinweisach 10a • 91487 Vestenbergsgreuth • Tel. 09552/7317

BAUSTOFFE LEIBACH
Einer für alles.

Wir suchen eine zuverlässige
Reinigungskraft (m/w/d)

Aufgabe: Reinigung der Büroräume und des öffentlichen Bereiches
Art der Stelle: Teilzeit/Minijob
Arbeitsstunden: 3 – 5 pro Woche
Gehalt: 200,00 € – 450,00 €
Arbeitszeit: Samstagvormittag

Jetzt telef. bewerben. Ihr AP ist Herr Schmitt

Tel. 09546 / 59410-14

Baustoffe Leibach GmbH & Co. KG, Kapellenfeld 10 + 12, 96138 Burgebrach

---

Schulverband Mühlhausen

Wir suchen zum 01.07.2022 für Reinigungsarbeiten in der Mittelschule Mühlhausen

einen Raumpfleger/eine Raumpflegerin (m/w/d)
Teilzeit 20 Std./Woche, 5 Tage nachmittags

Die Eingruppierung erfolgt nach dem Tarifvertrag für den öffentlichen Dienst (TVöD).

Bei Interesse richten Sie Ihre Kurzbewerbung an:
Verwaltungsgemeinschaft Höchstadt, Personalamt,
Bahnhofstr. 18, 91315 Höchstadt/Aisch
Weitere Auskünfte vormittags unter Tel. 09193-62937

Stellenmarkt

Die **dom Polymer-Technik GmbH** ist ein Familienunternehmen und fertigt seit 50 Jahren am Standort **Schlüsselfeld** nachhaltige Promotionartikel, Verpackungen und Sonderanfertigungen aus Kunststoff im Spritzguss- und Blasverfahren. Unser Sortiment beinhaltet ausschließlich Mehrweg-Produkte mit langer Lebensdauer. Wir setzen zudem verstärkt auf den Einsatz von Rezyklaten und biobasierten Kunststoffen, die aus nachwachsenden Rohstoffen (Zuckerrohr) gewonnen werden.

Wir suchen ab sofort eine

Reinigungskraft (m/w/d)

für unsere Verwaltung, Produktion sowie Lager

Zeitlicher Umfang: täglich (Mo – Fr.) 6 Std, auch abweichende Stunden bzw. flexiblere Zeiteinteilung möglich (ggf. auch auf geringfügiger Beschäftigungsbasis)

Wir bieten: Unbefristete Anstellung, gutes Betriebsklima, freundliches Arbeitsumfeld, 30 Tage Urlaub (bei 5-Tage-Woche), Urlaubs- und Weihnachtsgeld, betriebliche Altersvorsorge

Interessiert? Dann freuen wir uns auf Ihre aussagekräftigen Bewerbungsunterlagen per E-Mail oder Post an:

dom MADE IN GERMANY

jobs@dom-pt.com
(bitte Bewerbung und alle Anlagen im PDF-Format)

dom Polymer-Technik GmbH
Industriestraße 12
96132 Schlüsselfeld

www.heizungsbauer.io

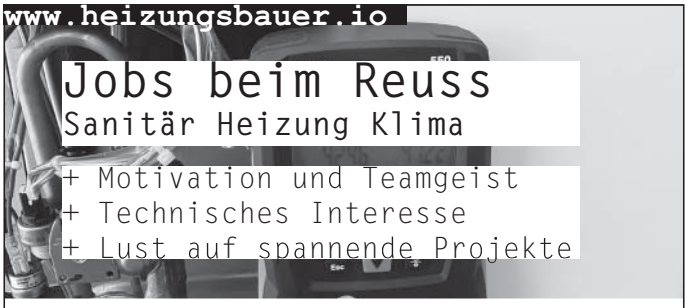

Jobs beim Reuss
Sanitär Heizung Klima

+ Motivation und Teamgeist
+ Technisches Interesse
+ Lust auf spannende Projekte

Wir suchen Dich (w/m/d, Vollzeit):

- **Meister/Techniker SHK**
- **Elektroinstallateur**
- **Anlagenmechaniker/Geselle SHK**
- **Kältemechatroniker**
- **Auszubildende SHK**

Mehr Angebote unter **heizungsbauer.io**
Motiviertes Team bietet:
**** Fortbildungen + Perspektiven**
* hohes Gehalt + Boni + Flexibilität

Telefon 09546 4949 890
eMail jobs@heizungsbauer.io
Post Wolfsbach 20, 96138 Burgebrach

REUSS

www.reuss.io

Unsere Azubis 2021

Jetzt bewerben!

Veit Dennert KG, Herr Menzel, Veit-Dennert-Straße 7
96132 Schlüsselfeld, **ausbildung**@dennert.de

Mehr über unsere Ausbildung auf:
azubi.dennert.de

Wir bilden aus:

*(w/m/d)

Anlagenmechaniker* für Sanitär-, Heizungs- und Klimatechnik

Bauzeichner* für Architektur oder Ingenieurbau

Betonfertigteilbauer*

Elektroniker* für Betriebstechnik oder Energie- und Gebäudetechnik

Fachinformatiker* für Anwendungsentwicklung oder Systemintegration

Industriekaufmann*

Industriemechaniker*

Kaufmann* für Büromanagement

Verfahrensmechaniker* Transportbeton

Zimmerer*

DENNERT

Stellenmarkt

Wir suchen an unserer **Raststätte Steigerwald** Mitarbeiter (m/w/d) in den Bereichen:

Service/Verkauf/Gastronomie (VZ/TZ/Minijob)
McDonald's (VZ/TZ/Minijob)
Verwaltung (TZ)

Wir bieten Ihnen **flexible Arbeitszeiten**, eine **pünktliche Bezahlung** und **vielseitige Einsatzmöglichkeiten**.

Melden Sie sich bei uns oder kommen Sie direkt vorbei! (Tel.: 09548/9518879, +49 (151) 68944764 oder andrea.dorbert@tank.rast.de),
Rastanlage Steigerwald, 96193 Wachenroth

Serways

Sicheres Nebeneinkommen gesucht?

Für langfristige Zusammenarbeit suchen wir **zuverlässige**

Frühaufsteher (m/w/d)

mit eig. Pkw für Auslieferungen in den frühen Morgenstunden, tägl. ab 4:00 Uhr, ca. 1,5 – 2 Std., 900 – 1.200 €/Monat.

Morgengold Frühstücksdienste Bamberg
Tel. 09548-982 27 50 oder 0157-73 08 97 03

Aushilfen gesucht!

Für unsere Verteilungsorte

FRENSDORF

SCHLÜSSELFELD

- Teilgebiet-Verteilungen -

suchen wir einmal wöchentlich

zuverlässige Vertretung für unsere Austräger m/w/d

(auch Schüler und Hausfrauen)

Bei Interesse sprechen Sie bitte mit Frau Seuling, Telefon 09546/6070

STEIGERWALD-KURIER

Kellerberg 2
96138 Burgebrach

Der Freistaat Bayern stellt ab 01.07.2022 bei der Justizvollzugsanstalt Ebrach ein:

1 Verwaltungskraft (m/w/d)

- in Teilzeit -

Die Stelle ist im Rahmen einer Elternzeitvertretung befristet.

Das ausführliche Stellenprofil und die Kontaktdaten entnehmen Sie bitte auf:
https://www.justiz.bayern.de/justizvollzug/bewerber/aktuelle-stellenangebote/

Für unser Team im Personalbüro suchen wir Sie

Ihr Profil

… eine abgeschlossene Berufsausbildung im kaufmännischen Bereich
… Erfahrung im Bereich Personalwesen, vorrangig Lohnabrechnung
… idealerweise gute Kenntnisse in AVR/TVöD
… eine verantwortungsbewusste, selbstständige und gewissenhafte Arbeitsweise
… Freude am Umgang mit Menschen, sowie ein sicheres und sympathisches Auftreten
… ausgeprägtes Organisationstalent und strukturiertes Denken
… Loyalität, Diskretion und die Bereitschaft zur Übernahme von Verantwortung
… sehr gute Kenntnisse in den Microsoft Office-Programmen
… sehr gute Deutschkenntnisse in Wort und Schrift

Ihre Aufgaben

… Mitarbeitende in tarifrechtlichen und personellen Angelegenheiten zu beraten
… Arbeitsverträge und Bescheinigungen zu erstellen
… termingerechte Lohn-und Gehaltsabrechnungen zu bearbeiten
… bei der Pflege der Personalakten und Abwesenheiten mitzuwirken
… Projekte selbstständig zu organisieren und zu verwirklichen
… mit internen und externen Stellen zu kooperieren

Ihr Arbeitsplatz

… einen spannenden Arbeitsplatz mit viel Abwechslung
… ein positives Arbeitsklima in einem gut eingearbeiteten Team mit vielen Erfahrungen und Kompetenzen
… Entfaltungsmöglichkeiten für Ihre persönliche Entwicklung
… abwechslungsreiche und interessante Aufgaben
… bezahlte Fort- und Weiterbildungsmaßnahmen
… ein attraktives Gesundheitsmanagement mit diversen Angeboten und Kursen
… eine Vergütung nach Tarif (AVR) inkl. Jahressonderzahlung sowie zusätzliche Altersvorsorge

BARMHERZIGE BRÜDER
Behindertenhilfe Gremsdorf

Als wachsendes Unternehmen sind wir ständig auf der Suche nach motivierten Mitarbeitenden, die unsere Überzeugung teilen.
Wir freuen uns auf zahlreiche Bewerbungen jeglichen Geschlechts.

Wenn Sie sich angesprochen fühlen und nach neuen Aufgaben streben, senden Sie uns Ihre vollständige Bewerbung per E-Mail im PDF-Format oder per Post, bis zum 08.04.2022 an folgende Adresse:

Barmherzige Brüder Gremsdorf – Personalverwaltung –
Frau Häußer • Eustachius-Kugler-Straße 1 • 91350 Gremsdorf
Tel.: 09193 627-0 • bewerbung@barmherzige-gremsdorf.de
www.barmherzige-gremsdorf.de

Sie interessieren sich für eine ehrenamtliche Tätigkeit?
Fragen Sie nach unserer Kollegin Frau Eva Wagner, Telefon: 09193 627- 0

Stellenmarkt

Für unseren **Baumwipfelpfad Steigerwald in Ebrach** suchen wir zum **nächstmöglichen Zeitpunkt im Rahmen einer geringfügigen Beschäftigung befristet bis 06.11.2022** drei

Pfadführer/innen (m/w/d)

Ihre Aufgaben:
Ansprechpartner/in für Besucher (fachlich, technisch)
Führung von Besuchergruppen
Verkehrssicherung des BWP-Areals und Notfallbetreuung

Details zur Stelle finden Sie unter www.baysf.de/karriere. Bitte bewerben Sie sich über unser **Online-Bewerberportal** bis zum **10. April 2022.**

Bayerische Staatsforsten AöR
Zentrale, Bereich Personal

Zertifikat seit 2012 audit berufundfamilie

DRESCHER Haustechnik KG

Wir suchen zur Verstärkung unseres Teams engagierte und motivierte Mitarbeiter

Anlagen-Mechaniker SHK-Technik Sanitär/Heizung (m/w/d) mit Berufserfahrung und Einsatzbereitschaft

Auszubildende zum Anlagen-Mechaniker SHK-Technik (m/w/d) Ausbildungsbeginn: 1. September 2022

Wir bieten Ihnen ein interessantes Aufgabenfeld, angenehmes, kollegiales Betriebsklima und leistungsorientierte Bezahlung

96135 Stegaurach
Telefon (0951) 99225-14

Friedhofstraße 7
Ansprechpartner: Ralf Groh

Bitte Bewerbung per Mail an: info@drescher-haustechnik.de

HIRSCH Porozell
Ein Unternehmen der HIRSCH Servo Gruppe

Zur Verstärkung unseres Teams an unserem Standort in 96157 Ebrach **suchen wir zum nächstmöglichen Termin einen engagierten**

Maschinenbediener (m/w/d)
auf Minijob-Basis,
immer freitags im Schichtwechselsystem

Ihre Aufgaben:
- Bedienen und Überwachen von Produktionsanlagen und Formteilmaschinen für hochwertige Produkte im Bereich Verpackung und Fußbodenbau.
- Durchführung von Qualitätsprüfungen.
- Durchführung von Reinigungs-, Inspektions- und Wartungsarbeiten.
- Verantwortlich für die Arbeitssicherheit, Ordnung und Sauberkeit.

Bitte richten Sie Ihre aussagekräftige, schriftliche Bewerbung an:

HIRSCH Porozell GmbH, Personalabteilung
z. Hd. Frau Hautzinger, Etrastraße 1, 74232 Abstatt
Tel. 07062/678110 bewerbung@hirsch-gruppe.com

--- Ihr Druckpartner in der Region ---

SAFNER
DRUCK UND VERLAGS GMBH

DRUCK
DESIGN
VEREDELUNG
DIGITAL

WIR SUCHEN!

MEDIENGESTALTER
in DIGITAL/PRINT (m/w/d)
Schwerpunkt Digitaldruck
2 Schicht System - Vollzeit

MEDIENTECHNOLOGE-DRUCK
(m/w/d)
Fachrichtung Offsetdruck
3 Schicht System - Vollzeit

Bewerbung bitte schriftlich oder per E-Mail an Frau Ulrike Steinhäuser

Mittelgrundstraße 24/28 - 96170 Priesendorf
Telefon 09549 9888-15
buchhaltung@safner-druck.de

IHRE DRUCKEREI UNENDLICHE MÖGLICHKEITEN

PhoeniX Reisen erster Klasse

Wir – die Firma Schell Fahrzeugbau GmbH, PhoeniX Reisemobile – haben unseren Firmensitz in 96132 Schlüsselfeld, OT Aschbach, Sandweg 1. Wir sind spezialisiert auf die Herstellung von Reisemobilen im Luxussegment.

Wir suchen per sofort bzw. zum nächstmöglichen Zeitpunkt:

Buchhaltungskraft (m/w/d) bzw. Kaufmännischen Mitarbeiter (m/w/d)

Vollzeit/40 Std. Woche, Teilzeit evtl. möglich

Ihre Aufgaben:
- Erledigung sämtlicher Buchhaltungstätigkeiten
- Abwicklung der Bankgeschäfte
- Vorbereitung Unterlagen für Steuerberater, Banken etc.

Was wir bieten:
- Inhabergeführten, mittelständischen Betrieb
- Persönlichen Freiraum
- Finanzielle Sicherheit
- Betriebliche Altersvorsorge/Dienstrad
- Kollegialität und Loyalität durch Teamkollegen/innen

Was wir erwarten:
- Abgeschlossene Ausbildung kaufmännischer Beruf (Industrie/Bank/Büro)
- Nach Möglichkeit Erfahrung im Bereich Buchhaltung
- Selbstständiges Arbeiten
- Teamfähigkeit

Interesse geweckt?
Wir freuen uns auf vollständige Bewerbungsunterlagen per Mail oder per Post.

Schell Fahrzeugbau GmbH
PhoeniX Reisemobile
Franz Hünnerkopf, Sandweg 1, 96132 Schlüsselfeld-Aschbach
Tel. 09555/92290, info@phoenix-reisemobile.de

Stellenmarkt

Für unsere Verteilungsorte
FATSCHENBRUNN
HERRNSDORF
SCHLÜSSELAU
suchen wir einmal wöchentlich
zuverlässige Austräger m/w/d
(auch Schüler)

Bei Interesse sprechen Sie bitte mit Frau Seuling, Tel 09546/6070

STEIGERWALD-KURIER
Kellerberg 2
96138 Burgebrach

Zuverlässige **Reinigungskraft für Gewerberäume in Burgebrach** auf Minijob-Basis gesucht.
Zuschriften bitte unter Chiffre 3893 an Steigerwald-Kurier

BN ruft zu Rücksichtnahme auf

Mehr Sicherheit im Straßenverkehr für die Amphibienretter

Landkreis Bamberg. Seit kurzem wandern unsere heimischen Kröten, Frösche und Lurche wieder. Von ihren Winterquartieren zu den Laichplätzen müssen sie dabei leider oft viel befahrene Straßen überwinden. Das bringt aber auch die ehrenamtlichen Helfer in Gefahr. Verkehrsteilnehmer sind daher dringend zu erhöhter Wachsamkeit aufgerufen. Die allfrühjährliche Wanderungsbewegung der heimischen Frösche, Lurche und Co. hat auch dieses Jahr bereits vor Wochen eingesetzt. „Dass dieses wundersame Schauspiel eine gefährlichen Reise für die kleinen Tiere ist, ist hinlänglich bekannt“, so Martin Bücker, 1. Vorsitzender der Kreisgruppe Bamberg des Bund Naturschutz. „Aber auch die Helfer sind dabei den Gefahren des Straßenverkehrs ausgesetzt.“

Risikosituationen

Momentan sind wieder tausende Amphibien entlang und auf Bayerns Straßen unterwegs um nach der Winterstarre zu ihren Laichplätzen zu gelangen. Die zahlreichen ehrenamtlichen Helfer, die sich ehrenamtlich für den Schutz der Amphibien engagieren, geraten dabei leider oft selbst in gefährliche Situationen: gerade auf unübersichtlichen Straßenführungen können sie von Autofahrern zu spät gesehen werden. „Scharfe Kurven, Hügel und dichte Flora am Straßenrand können die Sicht auf die Krötenretter leicht verdecken. Morgens und abends – zur Hauptarbeitszeit der Helfer - können schlechte Lichtverhältnisse ein Übriges beitragen“, fasst Martin Bücker die Gefahren zusammen.

Kinder besonders gefährdet

Dies gilt umso mehr für unsere vielen Kinder und Jugendlichen, die bei Bayerns größter Artenschutzaktion „Große Taten für kleine Wanderer“ mitmachen. Sie sind besonders den Gefahren an den Straßen ausgesetzt. Zum einen können sie selbst Entfernungen und Gefahren noch nicht ausreichend abschätzen, zum anderen werden sie aufgrund ihrer Körpergröße eher durch die anderen Verkehrsteilnehmer übersehen. Deshalb hat der Bund Naturschutz eine große Bitte: wo immer ein entsprechendes Warn-Verkehrsschild seht, das auf eine Amphibienwanderung hinweist – ist es wichtig vom Gas zu gehen, vermehrt aufmerksam zu sein und im Zweifel eher präventiv zu fahren! Damit werden nicht nur die Kröten und Frösche geschützt, sondern auch die großen und kleinen Helfer – und man schützt auch nicht zuletzt sich selbst!

1300 Euro für Ukraine-Hilfe

Lisberg. „Wir sind alle im gleichen Topf – lasst uns die Suppe gemeinsam auslöffeln“. Unter diesem Motto fand auf dem RWL-Gelände eine Benefizaktion des Elternbeirats der Kita St. Antonius Lisberg statt. Solidarität zeigen, aktiv werden und mit den uns zu Verfügung stehenden Mitteln helfen, standen im Fokus der Aktion. Dank vieler fleißiger Unterstützer konnten Suppe mit Brötchen und Kuchen/Torten gegen Spenden ausgegeben werden. Untermalt wurde das Ganze von den „Zwaa Asphaltstürmern“. Der Erlös von grandiosen 1300 Euro geht zu 100% an UNICEF Nothilfe für Kinder aus der Ukraine. Die Veranstaltung fand unter Einhaltung aller geltenden Corona-Auflagen im Freien statt.

Online-Bildungsveranstaltung

Online-Games: Spielespaß kann teuer werden

Bamberg. Online-Spiele sind aus der heutigen Gesellschaft nicht mehr wegzudenken. Auf dem Smartphone ist die App schnell installiert. Verbraucher und Verbraucherinnen sollten die Angebote allerdings kritisch betrachten. Nicht jede augenscheinlich kostenfreie App ist auch kostenlos. Schnell hat man ungewollt ein kostenpflichtiges Abonnement abgeschlossen. Auch das Thema Datenschutz ist im Bereich Online-Gaming nicht zu vernachlässigen. Der Online-Vortrag beschäftigt sich mit den verschiedenen Geschäftsmodellen, hinterfragt diese kritisch und gibt Tipps zum richtigen Umgang mit Online-Spielen und Apps. Referentin: Simone Bueb (Referentin Verbraucherrecht). Die Veranstaltung des KAB Bildungswerks Bamberg findet am Donnerstag, 24. März 2022 um 19 Uhr statt. Anmeldung erforderlich unter Tel. 0951/91691-16, E-Mail: kab-veranstaltungen@kab-bamberg.de

UBiZ informiert

Artgerechte Hühnerhaltung zur Selbstversorgung (Online)
Am Donnerstag, 31. März 2022, zeigt Anna Weber von 19.00 bis 20.30 Uhr, wie die vergleichsweise anspruchslosen Tiere auf artgerechte Weise im Garten gehalten werden können und erklärt zusätzlich, wie die Haltung in kommerziellen Betrieben aussieht und welchen Beitrag man mit dem Halten von eigenen Hühnern leistet. Anmeldung erforderlich.

Frühlingserwachen im Weinberg – Führung und Weinprobe
Am Samstag, 2. April 2022, nimmt Wolfgang Zimmermann die Teilnehmenden von 15.00 bis 17.00 Uhr mit in den blühenden Weinberg, erläutert die ökologische Bewirtschaftung sowie die Weinherstellung und lädt anschließend zu einer kleinen Verköstigung ein. Im Rahmen der BayernTourNatur. Mitzubringen: Mund-Nasen-Bedeckung. Treffpunkt: Weinhaus Zimmermann, Ziegelanger 19, 97475 Zeil a.M. Anmeldung erforderlich.

Die Vogelwelt am Hochreinsee in Knetzgau
Am Sonntag, 3. April 2022, können die Teilnehmenden von 7.00 bis 09.00 Uhr gemeinsam die Vogelwelt am Hochreinsee beobachten, während die Gebietsbetreuerin Birgit Binzenhöfer und Ranger Pawel Malec über die Entwicklung der Flächen im LIFE-Natur-Projekt Mainaue informieren. In Kooperation mit der Gebietsbetreuerin Lkr. Haßberge, NP Steigerwald und der BN-Kreisgruppe Haßberge. Mitzubringen: Mund-Nasen-Bedeckung, festes Schuhwerk, ggf. Fernglas. Treffpunkt: Parkplatz Hochreinsee Beobachtungshügel, 97478 Knetzgau. Anmeldung erforderlich.

Die Weisheit der Buche
Am Sonntag, 3. April 2022, geht Uwe Gratzky bei einer der Buche gewidmeten Wanderung zum Schlossberg von 14 bis 17 Uhr auf die Beziehung zwischen Buche und Mensch ein und macht den Teilnehmenden die Geschichten und die Bedeutung der Buche für die hiesige Kultur bewusst. Im Rahmen der BayernTourNatur. Mitzubringen: Mund-Nasen-Bedeckung, wetterfeste Kleidung und feste Schuhe. Treffpunkt: Marswald-Spielplatz, zwischen Zell a. E. und Oberschleichach. Anmeldung erforderlich.

Für alle UBiZ-Veranstaltungen ist eine Anmeldung unter www.ubiz.de bzw. www.vhs-hassberge.de oder telefonisch 09529/9222-0 erforderlich.

96181 Prölsdorf
Rothstraße 7
Tel. 09554 - 1212

Seit vier Generationen Rat & Hilfe:
www.schunder-bestattungen.de

96103 Hallstadt
Bamberger Str. 51
Tel. 0951 - 70270

96149 Breitengüßbach
Bamberger Str. 54
Tel. 09544 - 9861218

96138 Burgebrach
Würzburger Str. 2
Tel. 09546 - 6066

96123 Litzendorf
Hauptstraße 27
Tel. 09505 - 8066933

96135 Stegaurach
Bamberger Str. 16
Tel. 0951 - 70270

96158 Frensdorf
Hauptstraße 23c
Tel. 09502 - 9257810

96129 Strullendorf
Forchheimer Str. 45
Tel. 09543 - 4415490

96170 Trabelsdorf
Steigerwaldstraße 2
Tel. 09549 - 9896026

SCHUNDER
BESTATTUNGEN

GRABMALE
NATURSTEINBETRIEB
SCHMITTINGER
96138 Burgebrach
Telefon 0 95 46 / 3 35

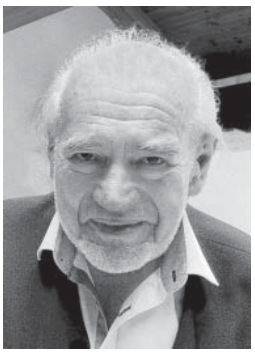

Nach einem erfüllten Leben nehmen wir in Liebe und Dankbarkeit Abschied von

Gerhard Wahlrab

* 15. 7. 1938 **Uhrmachermeister** † 14. 3. 2022
Schlüsselfeld

In liebevollem Gedenken:
Deine **Dore**
Deine Tochter **Karin** mit Familie
Deine Tochter **Kerstin** mit Familie
Deine Schwester **Isolde**
und alle Verwandten

Die Urnenbeisetzung findet am Mittwoch, 23. März 2022, um 14 Uhr auf dem Friedhof in Schlüsselfeld statt.
Für erwiesene und zugedachte Anteilnahme herzlichen Dank.

Marktplatz 30
96132 Schlüsselfeld
Tel 09552 / 98 11 28
Mobil 0160 96 98 32 50

info@bestattungen-heidenreich.eu
www.bestattungen-heidenreich.eu

Bestattungen Heidenreich
Thomas Schattle
Hauptstraße 36
96154 Burgwindheim
Tel 09551 / 92 94 90
Fax 09551 / 92 94 91

Automarkt

Hüttemer Autoankauf
alle Typen, jedes Baujahr,
auch Unfall und Motorschaden
01 70 / 3 24 66 89
0 93 26 / 9 79 95 54

Wohnmobile

Wir kaufen Wohnmobile + Wohnwagen
Tel. 03944-36160
www.wm-aw.de (Fa.)

Familie sucht Wohnwagen oder Wohnmobil.
Tel. 0151/63097162

Kaufe BAR alle
PKW-LKW-JEEP
BUSSE-GELÄNDEWAGEN
auch Unfall, defekt und viele Kilometer
Abholung jederzeit auch Sa. u. So.
logoCAR
Fa. logoCAR 09546 / 59 30 45

Verkaufe Wohnwagen, Marke: LMC 555K Modell 2005, EZL 07/2004, TÜV 07/2022, top-gepfl. Wohnwagen mit Sonderausstattung, Standklima, Einzelbetten, Rundsitzgruppe, Küche mit 3flg.-Gasherd, Kühlschrank, Spüle, Truma Umluft-Heizung, Toilette/Du. abgetrennt, viel Stauraum/Schränke, TV-Vorbereitung, gr. Wassertank beheizt, Küche Sitzgruppe, Schlafraum u. Bad einzeln abgetr., Fenster/Dachluken mit Sonnenrollos/Fliegengitter (ern. 2018), Markise, Vorzelt, Antischlingerkupplung, VB 11.500 Euro.
Tel. 0171/8809903

AUTOANKAUF !!!
Alle Lkw's, Pkw's, Busse, Geländewagen, auch mit Unfall oder ohne TÜV, hohen km oder mit Mängeln.
Kfz-Handel: 09555/921096
Jederzeit: 0170/9565881

Tiermarkt

Kamerunlämmer (m/w) zu verkaufen. Tel. 09554/9238955 od. 0151/12352728

Verk. Ende März/Anfang April **2 Bienenvölker (Jungvölker aus 2021)** auf Zander mit Königinnen aus Varroatoleranz-Zucht zu verkaufen. Preis: VS. Tel. 09549/5117

Schöner **Hasenstall** (aus Holz) zu verkaufen. Tel. 09548/1296

Landwirtschaft

Suche Traktor, auch reparaturbedürftig, mit od. ohne Frontlader.
Tel. 0163/8511966

Verkaufe **Siloblockschneider** „van Lengerich" Twinstar mit Hubmast-Blockgröße, ca. 1,85 x 0,90 x 0,85 m.
Tel. 09546/921088

Kfz-Zubehör

Unfall – was nun?
Rufen Sie uns an !
Qualitätsarbeit und -Service haben einen Namen
Willi Güttler
UNFALLINSTANDSETZUNG
aller Fabrikate
Burgebrach • ☎ 0 95 46 / 59 39-0
Abhol- und Rückfahrservice

Verkaufe **4 Sommerreifen „Conti Eco",** 205/60 R16 92H, 10 km gefahren, absolut neuwertig, VB 200 Euro.
Tel. 09546/463

Motorrad

ZIER-MOTO GmbH
Schönbrunn 09546/593111
Wartung und Reparatur für Ihr
BMW-Motorrad

MOTORRADANKAUF - alle Marken von TOP bis Unfall! Telefon 0911/5485005

Generelles Besuchsverbot

Landkreis Bamberg. Aufgrund der rasant ansteigenden Infektionszahlen gilt sowohl in der Juraklinik Scheßlitz als auch in der Steigerwaldklinik Burgebrach ab sofort ein generelles Besuchsverbot. Mit dem Besucherstopp soll das Infektionsrisiko für Patientinnen und Patienten so weit wie möglich minimiert werden. Palliativsituationen und andere Ausnahmeregelungen sind zwingend und individuell mit dem behandelnden Arzt abzustimmen. „Wir sind uns bewusst, dass dies einschneidende Maßnahmen darstellen. Jedoch hat der Schutz unserer Patientinnen und Patienten in den Kliniken höchste Priorität", betont die GKG-Geschäftsführung und bittet um Verständnis.

Gesucht - Gefunden

Zu verkaufen

Verkaufe RUF-Hartholzbriketts und Brennholz: Resthölzer aus Schreinerei, überwiegend Hartholz, trocken, ofenfertig, 25 Euro pro SRM, Lieferung gegen Gebühr möglich. **RUF-Hartholzbriketts,** 960 kg pro Palette, im 10-kg-Gebinde, für 200 Euro. Lieferung gegen Gebühr möglich oder Selbstabholung ab Werk. Tel. 0176/83840524

2 Karten für Konzert mit „Haisd'n daisd vomm mee" zu verkaufen. Termin: 8. 4. 22, Brauerei Reh, Litzendorf/OT Lohndorf, für 48 Euro.
Tel. 0152/34571515

Krankenfahrten
Kurierdienst
TAXI
01 71 / 5 85 01 31
Eildienst
www.burgebracher-taxi.de

Verk. **Inkontinenzhosen** der Fa. Unizell, Premiumqualität, Gr. L, 84 Stück, anstatt 65,55 Euro nur 49,90 Euro.
Tel. 09551/925161

Verk. **Zimmertürelement „CePaL",** weiß, 860 x 1985 x 145 mm, originalverpackt, 150 Euro.
Tel. 0160/95426386

Fliegengitter, Glas, Duschkabinen und Kaminglas nach Maß
Glas Kohlmann
Telefon 09543/5200
www.glas-kohlmann.de

Verkaufe gut erhaltene **TV-Schüssel,** 90 cm, mit Wandhalterung und Quattro-LNB.
Tel. 09552/1648

Karfreitagsratschen zu verkaufen.
Tel. 09502/365

Verkaufe **antike Deko, Stühle, Radios, Krüge** etc.
Tel. 0171/5559975

TRAPEZBLECH SANDWICHBLECHE
Tel. 0160 / 5 53 32 44 – www.frankenbleche-stoehr.de

Verkaufe **bratfertige Tauben**. Weitere Infos und Bestellung unter Tel. 09548/1580

Brennholz zu verkaufen.
Tel. 0171/537 77 93

Verk. **Damen E-Bike „Winora C1",** mit Schlüssel und Zubehör, fahrbereit, guter Zustand, 500 Euro.
Tel. 0178/5165786

Verkaufen **kompletten Metzgerei-Inventar inkl. Ladentheke, Kühlmaschinen f. Kühlraum** und kpl. **Gefrierraum zum Ausbauen.**
Tel. 0160/2659039

Verkaufe **2-flügliges, 3-fach verglastes Kunststofffenster,** H/137cm, B/119 cm, VB 60 Euro.
Tel. 0151/65754633

Dachlatten, 30/50, 4 m lang, zu verkaufen. Preis: VS.
Tel. 0171/2426911

Holzbriketts + Holzpellets,
lose und gesackt.
Tel. 09193/8222, Fa. Hawel

Sonstiges

Der Live-Musiker für Ihre Feier! 09503/8288

Passionierter Sammler kauft **alte Bierkrüge (Seidla und Maßkrüge)** aus Bamberg und Umgebung. Zahle faire Preise!
Tel./WhatsApp 0151/50734353

73-jährige, agile Rentnerin sucht Gleichgesinnte für gemeinsame Spaziergänge, Wanderungen und Ausflüge im Steigerwald und Umgebung. Interesse?
Tel. 0172/9897266

Ihr Coupon für
private Kleinanzeigen

Erscheinungstermin:
☐ nächste Ausgabe
☐ am _____

STEIGERWALD-KURIER
Kellerberg 2 - **96138 Burgebrach** - Tel. 09546/6070 - Fax 09546/6040

Gebühr für private Kleinanzeige bis 5 Zeilen (160 Zeichen)
1 Zeile = 32 Zeichen (Wortzwischenräume bitte berücksichtigen) **3.50 €** zuzüglich

☐ Chiffre (Abholung) **3.00 €**
☐ Chiffre (Zusendung) **5.50 €**

Gesamtpreis _____

Ich stimme zu, dass der Anzeigenpreis von meinem angegebenen Konto per SEPA-Lastschriftverfahren eingezogen wird.
Mit notwendigen sinnvollen Abkürzungen (Änderungen) bin ich einverstanden.
Es erfolgt keine Rechnungsstellung.

Zahlung per SEPA-Lastschrift:

Name/Vorname _____ PLZ/Ort _____
Straße _____ Telefon _____
Bank _____ BIC _____
IBAN DE _____

Datum/Unterschrift _____

Rubrik (Bitte ankreuzen)
- ❑ **ZU VERKAUFEN**
- ❑ **RUND UMS KIND**
- ❑ **COMPUTER**
- ❑ **KOMMUNION**
- ❑ **ZU VERSCHENKEN**
- ❑ **KAUFGESUCH**
- ❑ **AUTOMARKT**
- ❑ **KFZ-ZUBEHÖR**
- ❑ **MOTORRAD**
- ❑ **WOHNMOBILE**
- ❑ **IMMOBILIEN**
- ❑ **ZU VERMIETEN**
- ❑ **MIETGESUCH**
- ❑ **FERIENWOHNUNG**
- ❑ **STELLENMARKT**
- ❑ **LANDWIRTSCHAFT**
- ❑ **TIERMARKT**
- ❑ **SONSTIGES**
- ❑ **UNTERRICHT**
- ❑ **BEKANNTSCHAFTEN** (nur unter Chiffre möglich)

Zu vermieten

Burgebrach: **Büro-/Geschäftsräume,** zentrale Lage, nach Absprache langfristig zu vermieten. Parkplätze vorhanden. Objekt 1 (ca. 48 m²), mit Kelleranteil (ca. 22 m²) und/oder Objekt 2 (ca. 110 m²), mit Kelleranteil (ca. 12 m²). Zuschriften bitte unter Chiffre 3891 an Steigerwald-Kurier

Büro- oder Geschäftsräume in Schlüsselfeld/Stadtmitte ab April 2022 zu vermieten.
Tel. 09552/7950

3-Zi.-Whg., ca. 72 qm, EBK, Stellplatz, Terrasse, ab sofort in Burgebrach zu vermieten.
Tel. 09546/298 ab 16 Uhr

Birkach: 2-Zi.-Whg., ca. 73 qm, EG, Bad mit Dusche und Wanne, sep. WC, 1 Kfz-Stellplatz, ab sofort zu vermieten.
Tel. 0171/5219217

Stegaurach: 4-Zi.-DG-Wohnung, 140 qm, ab dem 15. 5. 22 zu vermieten. Tel. 0951/93292069 ab 16.00 Uhr (außer Dienstag)

Bamberg: TG-Stellplatz, Erba-Gelände, ab 1. 6. 2022 zu vermieten. 65 Euro monatl. (Miete: 50 Euro, NK: 15 Euro). Tel. 0951/46245 (Matthias Grimm) oder per Mail: magri59@gmx.de

Mühlendorf: 4-Zi.-Whg., 100 qm und **2-Zi.-Whg.,** 60 qm, ab sofort zu vermieten.
Tel. 0951/296519 od. 0171/8338340

Mietgesuch

Suche **4- bis 5-Zi.-EG-Whg. oder Haus,** barrierefrei, bis 900 Euro KM, im Raum Steigerwald.
Tel. 09552/929597

Immobilien

Suche Bäckermeister/in
zum Kauf oder Pacht meiner Bäckerei,
sofort oder nach Terminabsprache. Telefonisch nur vormittags unter Tel. 09546/468.
Bäckerei Dotterweich Ampferbach

Ehepaar sucht **Eigentumswohung in Burgebrach,** Parterre, ca. 80 bis 120 qm, behindertengerecht, Terrasse, kleiner Garten, mit Garage oder Stellplatz. Zuschriften bitte unter Chiffre 3892 an Steigerwald-Kurier

Suche Haus, bitte alles anbieten; gerne auch renovierungsbedürftig.
Tel. 0160/97595639

Suche Eigentumswohnung od. DHH in Burgebrach, mind. 80 qm, mit Garage od. Carport.
Zuschriften bitte unter Chiffre 3894 an Steigerwald-Kurier

Suche Haus zum Kauf, bevorzugt in Trabelsdorf/Priesendorf/Neuhausen/Lisberg, ab 150 qm Wohnfläche mit Garten/Hof.
Tel. 0159/01213825

Bekanntschaften

ZuckerMaus will Liebe!
Tel. 09005-1067526
1,99€/Min. aus dem deutschen Festnetz/Mobilfunk abweichend

Unterricht

Wir pauken auch online!
Topp-Nachhilfe Burgebrach
Mathe – Englisch – Deutsch, Kl. 5-13, alle Schulen, Erfolgsquote 90%
Tel. 09546/5959639, Mobil 0160/90549198

Nachhilfe-Institut **Schule sorglos**
Grundschule u. alle Schularten
Telefon: 09546 - 5953457

Musik lernen zu Hause!
Für Kinder und Erwachsene
Klavier – Keyboard – Akkordeon und Gitarre.
Peter Hohner, Tel. 09549/1640

Kaufgesuch

Alles vom 1. und 2. Weltkrieg von Militaria-Sammler gesucht: Orden u. Urkunden, Fotos, Fotoalben, Uniformen, Kopfbedeckungen, Dolche, Porzellan und Blechspielzeug. Faire Barzahlung. Tel. 0160/90245870

Sammler kauft alte **Bierfilzla, Bierkrüge, Schilder, Flaschen und sonstige Werbeartikel von Brauereien aus Bamberg** und Umgebung.
Tel./Whatsapp 0178/4032341

Suche Rollstuhl, mit od. ohne Motor.
Tel. 0163/8511966

Suche gebrauchte Landmaschinen (auch defekt), **Seilwinde für Holz** und div. **Maschinen von Metzgereien** (Fleischkutter usw.).
Tel. 0163/8511966

Suche **Drehbank, Fräsmaschine** und **Ständerbohrmaschine.**
Tel. 0160/7266146

Rechtsanwälte

SÖHNLEIN & KOLLEGEN
ANWALTS- UND FACHANWALTSKANZLEI

RALF SÖHNLEIN
FACHANWALT FÜR ERBRECHT VORMALS RICHTER UND STAATSANWALT
- ERBRECHT
- IMMOBILIENRECHT
- VERKEHRSUNFALLRECHT
- VERKEHRSSTRAF- UND BUSSGELDSACHEN
- VERSICHERUNGSRECHT

MARKUS HENNEMANN
RECHTSANWALT WIRTSCHAFTSJURIST (UNIV. BT)
- ARBEITSRECHT
- MIET- UND WEG-RECHT
- BANK-/KAPITALMARKTRECHT
- WIRTSCHAFTSRECHT
- WERKVERTRAGSRECHT
- REISERECHT

KATHARINA LEISNER
RECHTSANWÄLTIN
- FAMILIENRECHT
- MEDIZINRECHT
- STRAFRECHT
- INTERNETRECHT
- KAUFRECHT
- UNFALLRECHT

Franz-Ludwig-Str. 30 · 96047 Bamberg
Telefon 0951 / 98 676-0 · Telefax 0951 / 98 676-20
kanzlei@soeko.de · www.soeko.de

Familiennachrichten

Ein herzliches Dankeschön
an alle, die unsere
Diamantene Hochzeit

zu einem unvergesslichen Fest mitgestaltet haben und uns durch Glückwünsche, Blumen und Geschenke erfreuten.
Wir bedanken uns auch beim 1. Bürgermeister Johannes Polenz und dem VdK-Ortsverband für die Glückwünsche.
Unser besonderer Dank gilt der Parforcehorngruppe des BJV Lichtenfels sowie allen Nachbarn, Freunden, Bekannten und Verwandten.
Es war ein erlebnisreicher Tag, der uns immer in Erinnerung bleiben wird.

Lydia und Heinrich Mathias

Kappel, im März 2022

Neue frische Frühjahrskollektion eingetroffen!
Jetzt ein „Gute-Laune-T-Shirt" kaufen! ab 19,90 €
yest
NAVIGAZIONE
PaketShop GLS
Jeans kaufen in 5 Minuten!
Jeans & Fashion PANZER
Änderungsservice
Rhino Reinigung
Geschenk-Gutscheine
Meine Öffnungszeiten:
Mo.-Fr. 9-18 Uhr
Sa. durchgehend 9-13 Uhr
96138 Burgebrach · Steigerwaldstr. 3
(direkt an der B22) · Tel. (0 95 46) 51 16
www.PANZER-JEANS.de – www.PANZER-JEANS.de – www.PANZER-JEANS.de

DIE AUTO IDEE

...vom kunden zum freund

Neu- und Gebrauchtwagen aller Fabrikate

Werkstattservice für alle Fabrikate

BOSCH Service

In unserer Bosch Car Service Werkstatt kümmern wir uns auch um Ihr Fahrzeug! Wir reparieren und warten Ihr Fahrzeug nach Herstellervorgaben mit Erhalt der Herstellergarantie.

- Inspektion/Kundendienst und Verschleißreparaturen
- Unfallinstandsetzung
- 3D Achsvermessung
- Kalibrierung der Kamera- und Fahrassistenzsysteme
- Autoglasservice
- Tägliche Haupt- und Abgasuntersuchung durch eine anerkannte Prüforganisation
- Reifenservice (wechseln, reinigen, einlagern)
- Fahrzeugaufbereitung
- Klimawartung
- **Wohnmobileservice**
- Automatikgetriebespülung
- Getriebeinstandsetzung
- Werkstatt-Ersatzfahrzeug
- Hol- und Bringservice

Montag bis Freitag:
08:00 bis 18:00 Uhr
Samstag:
08:00 bis 12:00 Uhr (+ Vereinbarung)

09546 5940990

info@dieautoidee.de

www.dieautoidee.de